

# もろやま 6



コロナに負けない！  
お弁当のテイクアウトなどで飲食店を応援！！

表紙  
特集

コロナに負けない！ 飲食業・サービス業応援プロジェクト  
心をひとつに コロナウイルスに負けないために /P2-5  
フレイル(虚弱)進行予防対策 /P10-11

# つに・・・ に負けないために

言が出されるなど、私たちの生活に大きな影響を及ぼす恐れがあるなど、大きな影響が及んでいるなかでも、町内各とつに新型コロナウイルスに立ち向かっています。

新型コロナウイルス感染症による外出自粛の影響がとくに大きいのが飲食業であり、平常時と比べて売上げが激減し、存続が危ぶまれている状況に追い込まれている店舗も出てきています。

そうしたなかでも逆境に負けないために、今まではやっていなかったお弁当やテイクアウトメニューを始めた店舗

## 飲食業・サービス業 応援プロジェクト

町では、そうした取組を行う町内飲食店などを応援するために、町のホームページやLINE、Twitterなどで情報発信を行っています。

多くのお店が参加していますので、ぜひ、ご自宅でお店の味を楽しんでみてはいかがでしょうか。

※店舗一覧のサイトには、下のQRコードからアクセスできます。



緊急事態宣言が発令され、町内の小中学校も長期間の臨時休校となりました。自宅で過ごす子どもたちのために、各小中学校の先生たちが、手洗いの方法や自宅で行える運動などの動画をゆずの里CATVの協力で撮影しました。

動画の公開は、学校からのメールなどで保護者にお伝えしています。

## 先生が休校中の子ども たちに動画メッセージ

かけがえのない学校生活を突然奪われてしまい、辛く苦しい状況にいる子どもたちの心に「どんなときでも先生たちは、みんなを応援しているよ。いつでも相談してね」という温かなメッセージが響いたことでしょう。

休校は終了しましたが、ゆずの里CATVのほか、町のホームページからも動画を見ることが出来ます。各学校ごとに特色のある動画をぜひ皆さんもご覧ください。



日赤奉仕団の皆さんによる手作りの布マスク。子ども用マスク401枚、大人用マスク430枚が町に寄付されました。公立小・中学校の児童・生徒に配付されます。



休校中の児童・生徒に向けて、ゆずの里CATVの協力で各小中学校が応援メッセージ動画を公開しました。動画は町ホームページやゆずの里CATVで見ることができます。



町内の広告看板業者である株式会社メディアワークスが、「飲食店・サービス業応援プロジェクト」に参加している店舗のうち、希望のあった店舗に対し、お店の看板を無料で提供する支援を行っています。(向かって左側がメディアワークス代表の澤田さん)

「(株)フーズニジュウイチ」、「(株)豊昇」、「(株)徳英」、「城西大学」から町にマスクが寄付されました。公立小中学校や学童保育所、保育園などで活用されます。↓



(株)フーズニジュウイチ (株)豊昇 (株)徳英 城西大学



マクドナルドフランチャイジー (株)豊昇 Aflac専属募集代理店 (株)徳英

# 心をひと コロナウイルス

世界各地で猛威を振るい、日本全国で緊急事態宣言している“新型コロナウイルス”。平穏な日常地で新型コロナウイルスに負けないために心をひ

## 個人への支援 特別定額給付金

新型コロナウイルス感染症緊急経済対策として、特別定額給付金事業を実施しています。すでに町から、「特別定額給付金のお知らせ」を各家庭に送付していますので、お早めに申請をしてください。なお、申請書が届いていない場合は、役場総務課までお問合せください。

**給付対象者** 基準日（令和2年4月27日）において、毛呂山町の住民基本台帳に登録されている人

**申請・受給対象者** 毛呂山町

の住民基本台帳に登録されている人の属する世帯主  
**給付額** 給付対象者一人につき10万円

**給付金の申請と給付方法** 感染症拡大防止のため、申請は**郵送またはオンライン**でお願いします。

■**郵送申請方式** 同封の申請書に必要事項を記入の上、必要書類とともに同封の返信用の封筒で毛呂山町に返信してください。

■**オンライン申請方式（マイナンバーカードをお持ちの人）** マイナポータル上の特別定額給付金の申請画面から、振込先口座情報などを入力し、振込先口座情報の確認書類をアップロードします。

**外国籍の人への給付** 住民基本台帳に登録されている人は給付されますが、短期滞在者および不法滞在者は登録されていませんため給付の対象になりません。

**申請受付期限** 令和2年8月17日（月）

**問合せ** 役場総務課自治振興係 ☎29512112  
☎314

## 事業者への支援

### ■持続化給付金

感染症拡大により、とくに大きな影響を受ける事業者に対する事業全般に使える給付金です。

**給付額** 中小法人／200万円、個人事業者等／100万円

※ただし昨年1年間の売上げからの減少分を上限とします。

※給付には要件があります。詳細は申請要領等をご確認ください。

**問合せ** 持続化給付金事業コールセンター ☎0120-1151570（受付時間

／午前8時30分～午後7時、7月から土曜日を除く）

### ■埼玉県中小企業・個人事業主支援金

新型コロナウイルス感染症により影響を受けている県内中小企業・個人事業主の事業継続や事業再開に向けた取組を支援します。

**支給対象** 4月8日（水）から5月6日（水）までの間に20日以上、埼玉県内の事業所を休業していること等。

**支給額** 20万円（県内の複数事業所を休業している場合は30万円）

**受付期間** 6月15日（月）まで

### 【第2弾】

**支給対象** 5月12日（水）から31日（日）までの間に8割（16日）以上、埼玉県内の事業所を休業していること等。

**支給額** 10万円

**受付期間** 7月17日（金）まで

**申請方法** 原則、電子申請（下記QRコード）

での申請をお願いします。電子申請ができない場合のみ郵送での申請も受け付けます。

※要件の詳細は埼玉県ホームページをご確認ください。

**問合せ** 埼玉県中小企業等支援相談窓口 ☎0570-0000-678（受付時間

／午前9時～午後6時）

※その他の支援策については役場産業振興課（☎29512112）（☎214）までお問合せください。

## 子育て世帯への 臨時特別給付金

子育て世帯の生活を支援する国の取組の一つとして、児童手当を受給する世帯（0歳～中学生のいる世帯）に対し、「子育て世帯への臨時特別給付金」を給付します。

**対象児童** 平成16年4月2日から令和2年3月31日まで生まれた児童

※令和2年3月に中学校を修了した児童も含まれます。

**支給対象者** 令和2年4月分（中学修了児童は3月分）の児童手当の支給を受けている人

※児童手当の所得制限限度額以上である人は対象外です。

※支給対象者に通知を送付します。支給にあたっての**申請は不要**です（公務員は申請書の提出が必要）。

**支給額** 対象児童1人につき、1万円

**支給時期および給付先** 6月上旬から児童手当登録口座に振り込み

**問合せ** 役場子ども課児童係 ☎29512112  
☎144・145

## 町立小中学校の 活動再開について

町では緊急事態宣言に伴い、5月31日まで学校を臨時休校期間としていましたが、国や県の動向を踏まえ、6月1日から、段階的に学校における教育活動を再開します。今後は、長期休校（夏休み）の短縮、行事の見直し、時間割の組替え等を図り、授業時間の確保に努めながら教育活動を実施し、子どもたちが安心安全な学校生活を送れるよう努めます。

なお、子どもたちの登校の詳細については、保護者の皆様方に各学校から別途お知らせします。

**問合せ** 教育委員会学校教育課指導係 ☎5332



## コロナに負けない！ 毛呂山町独自の緊急支援事業

毛呂山町では国の「新型コロナウイルス感染症対応地方創生臨時交付金」を活用し、町独自の新型コロナウイルスに係る支援・対策事業を実施します。世界的な感染拡大・活動自粛により毛呂山町にも深刻な影響が出ていますが、心を一つに一丸となって、この難局を乗り越えていきましょう。

※詳しくは、この広報と一緒に配布したチラシをご覧ください。

### がんばるお店（事業者）応援金

新型コロナウイルス感染症の影響により、売上げが減少（対前年比で20%以上減少）している中小・小規模企業者の方に対し、1事業者につき一律10万円を支給します。**申請が必要**です。

※対象者・必要書類等の詳細については、この広報と一緒に配布したチラシをご覧ください。

▶ **申請受付期間** 令和2年6月15日（月）から7月31日（金）まで（消印有効）

▶ **申込み・問合せ** 役場産業振興課商工観光係（〒350-0493 毛呂山町中央2-1）

☎295-2112 ☎214・215 ※**感染拡大防止のため、郵送にてお申し込みください。**

### 保育所等給食副食費無償化事業

保育所等や幼稚園に通っている3歳クラス以上の給食副食費（おかず代）を施設に補助することで、3か月分の副食費（上限4,500円まで）を免除します。**保護者の申請は不要**です。

▶ **補助期間** 令和2年6月1日（月）から8月31日（月）

▶ **問合せ** 役場子ども課保育係 ☎295-2112 ☎141

### ひとり親家庭等への臨時特別給付金

ひとり親家庭等を対象に臨時特別給付金を支給します。支給対象者に通知を送付します。支給にあたっての**申請は不要**で指定口座に振込みます。

▶ **対象** ひとり親家庭等（所得制限あり） ▶ **給付額** 1家庭 一律5万円 ▶ **給付時期** 6月中旬（予定）～

▶ **問合せ** 役場子ども課児童係 ☎295-2112 ☎144

### 小中学校給食費無償化事業

町立小中学校に通う児童生徒の給食費を3か月分免除します。**保護者の申請は不要**です。

▶ **問合せ** 学校給食センター ☎294-2242

### その他の支援策

GIGAスクール小中学校端末整備事業／商品開発事業者支援事業／医療機関支援事業／コロナに負けない！消毒液配布事業／感染拡大防止事業／防災資材等整備事業／庁舎内カウンター飛沫防止対策事業

## 新型コロナウイルス感染症の影響による イベントの中止・延期について

新型コロナウイルス感染拡大防止のため、町が実施予定であったイベントなどの中止・延期についてお知らせします。なお、記載の情報は5月22日時点です。最新情報および利用制限・休場する公共施設については、町ホームページからご確認ください。

### ■中止または延期が決定した町などが主催する事業（6月1日以降のみ）

事業名	開催日時	対応	担当課など	電話
育児ほっと相談室	6 / 1 (月)	中止	保健センター	294-5511
おはなしポケ	6 / 2 (火)、6 / 9 (火)、6 / 23 (火)	中止	図書館	295-1015
成人健康相談	6 / 2 (火)	中止	保健センター	294-5511
ファミリー・サポート会員講習会	6 / 5 (金)まで	延期	子ども課	295-2112⑩143
文化財景観保全事業	6 / 6 (土)	中止	歴史民俗資料館	295-8282
トレーニング機器説明会	6 / 6 (土)・6 / 24 (水)	中止	スポーツ振興課	294-7101
育児・離乳食相談	6 / 9 (火)	中止	保健センター	294-5511
歯周病検診	6 / 11 (木)	中止	保健センター	294-5511
子ども映画会・大人の映画会	6 / 13 (土)	中止	図書館	295-1015
普通救命講習・上級救命講習	6 / 14 (日)・7 / 12 (日)	中止	西入間広域消防組合消防署	295-0119
肝炎ウイルス検診	6 / 14 (日)・6 / 15 (月)	延期	保健センター	294-5511
胃がん・肺がん検診（肺結核）	6 / 16 (火)	中止	保健センター	294-5511
菊苗無料配布	6 / 18 (木)	中止	生涯学習課	295-2112⑩521
乳がん・子宮頸がん検診	6 / 21 (日)・6 / 22 (月)	中止	保健センター	294-5511
おはなし会	6 / 27 (土)	中止	図書館	295-1015
第14回もろ丸くんカップ	6 / 28 (日)	中止	毛呂山町バレーボール連盟	294-6754
ラケットテニス教室	7 / 11 (土)	中止	スポーツ振興課	294-7101
芸能音楽祭2020	9 / 6 (日)	中止	中央公民館	294-1250
東公民館ふれあい文化祭	10 / 10 (土)、10 / 11 (日)	中止	東公民館	295-2277
ふれあい広場	10 / 18 (日)	中止	毛呂山町社会福祉協議会	295-3111
図書館祭り	10 / 11 (日)	中止	図書館	295-1015
町民レクリエーション大会	10 / 4 (日)	中止	スポーツ振興課	294-7101
児童館まつり	10 / 31 (土)	延期	児童館	295-4111
高齢者向けサロン	週1～2回開催	中止	高齢者支援課	295-2112⑩126
放課後学習教室	6月から令和3年3月	中止	生涯学習課	295-2112⑩521

※「第14回歴史民俗資料館まつり」については5月号の広報もろやまで延期とお知らせしていましたが、中止となりました。

▶**問合せ** 各担当課にお問い合わせください。



### 新型コロナウイルス感染症に関する情報発信について

毛呂山町公式

LINE@



毛呂山町公式

twitter  
@moroyama\_town



毛呂山町公式ホームページで「新型コロナウイルス感染症に関する情報」を公開しています。特別定額給付金や事業者に対する支援策、イベントの中止や延期情報などを確認できます。最新のお知らせもホームページでお伝えしていきますので、ぜひご活用ください。

毛呂山町公式HP 検索



# 毛呂山町国民健康保険加入者の皆さんへ

令和2年  
8月1日から

## 70歳以上の人の保険証が変わります

70歳以上の人に交付している高齢受給者証を、令和2年8月1日から被保険者証と一体化し、「**被保険者証兼高齢受給者証**」を交付します。

令和2年7月31日までに医療機関などで受診する際は、これまでと同様に被保険者証と高齢受給者証を併せて窓口で提示してください。

**現在** 《令和2年7月31日まで》  
被保険者証 + 高齢受給者証

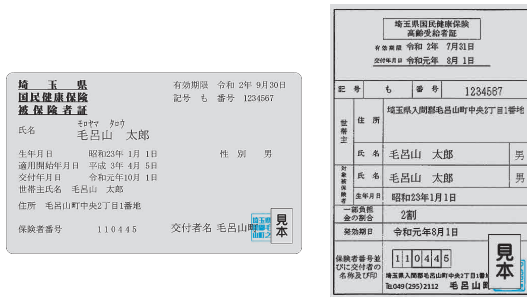

**新** 《令和2年8月1日から》  
被保険者証兼高齢受給者証のみ

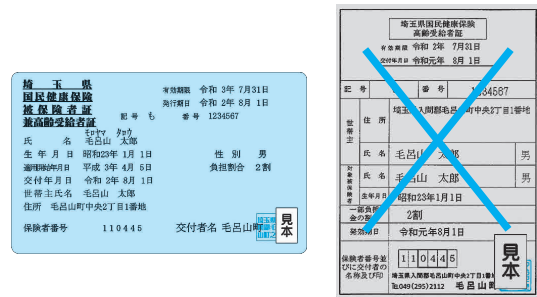

※7月31日までは被保険者証と高齢受給者証の2枚を医療機関へ提出してください。

※高齢受給者証は交付せずに、被保険者証兼高齢受給者証の1枚になります。

※令和2年7月31日までは高齢受給者証を破棄しないようご注意ください。

## 保険証の更新時期が8月に変わります

70歳以上の人の被保険者証と高齢受給者証の一体化に伴い、70歳未満の人も含め、被保険者証の更新の時期が10月から8月に変更となります。

加入者の皆さまへ、7月中旬に被保険者証（または被保険者証兼高齢受給者証）を送付いたします。

現在交付している有効期限が令和2年9月30日の被保険者証は、令和2年8月1日以降は破棄するようお願いします。

有効期限  
令和2年9月30日

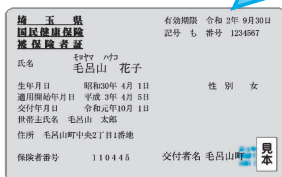

令和2年7月31日まで  
使用し、8月1日以降は  
破棄してください。

有効期限  
令和3年7月31日

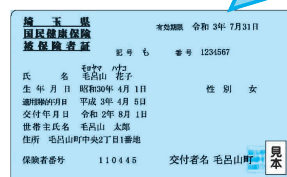

令和2年8月1日から  
使用してください。

※令和元年12月2日以降に新たに加入された人につきましては、すでに有効期限が令和2年7月31日までとなっています。



## 気を付けるべきポイントが わかる『糖尿病予防教室』☎

毎回大人気の糖尿病予防教室を今年も開催します。糖尿病は自覚症状がないうちに、糖尿病予備軍になってしまう、誰でもなりうる病気です。新型コロナウイルスの影響で乱れがちになった生活をこの機会に一緒に見直してみませんか。

※新型コロナウイルスの感染拡大防止のため調理実習は実施しません。

- ▶日時 7月21日(火) 午前10時から正午
- ▶場所 保健センター
- ▶対象 40歳以上の人 ▶定員 30人(先着順)
- ▶内容 講義「糖尿病の基本」(保健師)、講義「糖尿病を予防する食事のコツ」(管理栄養士)、講義「歯周病予防」とフッ化物洗口の体験(歯科衛生士)
- ▶持ち物 筆記用具
- ▶申込み 6月15日(月)から保健センターで受付
- ▶問合せ 保健センター☎294-5511



## 国民年金の免除制度

前年の所得が一定額以下で、保険料の納付が困難な場合、申請して承認されると保険料の全額または一部が免除されます。

※申請時から2年1か月前までさかのぼって免除・猶予の申請ができますが、年度ごとに申請書の作成・提出が必要です。

- ▶今年度分の対象期間  
7月1日(水)～令和3年6月30日(水)  
※平日・土曜開庁時のみ受付
- ▶手続きに必要なもの  
①年金手帳、②印鑑、③所得を証明する書類(所得の未申告者)、④退職(失業)したことを確認できる書類(必要な場合のみ)、⑤マイナンバーカードまたは通知カード
- ▶問合せ 役場住民課国保年金係  
☎295-2112⑤135・136



## 「文芸もろやま」 第46号作品募集

▶内容 短歌(1人3首まで)、俳句(1人5句まで)、川柳(1人5句まで)、随筆(1人1点まで)、詩(1人2編まで)／未発表のものに限り、いずれも自由題  
※縦書き、楷書、常用漢字を使用してください。随筆は400字詰原稿用紙3～5枚、詩は1枚以内(句読点含む、題名を除く)。作品は返却しません。

▶対象 町内在住・在勤・在学または近隣市町在住の人  
▶申込み方法 6月8日(月)～8月14日(金)の期間内に、作品の冒頭余白部分に、①住所 ②氏名(ふりがな) ③ペンネーム(ある人) ④電話番号 ⑤題名(随筆・詩のみ)を記入し、東公民館または中央公民館窓口へ持参。郵送またはFAXの場合は、東公民館「文芸もろやま」係☎350-0436川角298-1、FAX 295-2070まで、メールの場合は、h-koumin@town.moroyama.lg.jpまで申込みください。

※応募者全員に「文芸もろやま第46号」を進呈。入選以上は賞状と副賞を授与。詳しくは両公民館、役場町民ホール、ウィズもろやま、図書館、山根荘にある募集要項をご覧ください。

▶問合せ 東公民館☎295-2277



## 「成人のつどい」 企画運営委員募集

今年度、成人式を迎える皆さん、「成人のつどい」を自分たちで企画運営しませんか? 自分たちのアイデアを生かし、より良い思い出を作りましょう。二十歳の記念にぜひご参加ください。

- ▶成人のつどい開催日 令和3年1月10日(日)
- ▶実施場所 ウィズもろやま(福祉会館)
- ▶内容 9月以降に開催する月2回程度の会議や、成人のつどい当日の進行や受付など
- ▶対象 平成12年4月2日から平成13年4月1日生まれで、令和2年度成人のつどいに参加できる人
- ▶申込み・問合せ 6月19日(金)までに教育委員会生涯学習課学習支援係(☎295-2112⑤522)にお申込みください。



～6月は土砂災害防止月間です～

日ごろから、風水害を想定した備えをしておきましょう

6月は梅雨を迎え、土石流やがけ崩れなどの土砂災害をはじめとする風水害の危険度が高まる時期です。突然やってくる自然災害から被害を最小限に抑えるため、日ごろから災害時を想定した準備をしておきましょう。

■町から発令される避難情報、皆さんにお願いしたい避難行動

警戒レベル	避難行動等	避難情報等	情報伝達
警戒レベル5	既に災害が発生している状況です。 <b>命を守るための最善の行動</b> をとりましょう。	災害発生情報 災害が実際に発生していることを把握した場合に、可能な範囲で発令します。(町が発令)	<ul style="list-style-type: none"> <li>防災行政無線</li> <li>毛呂山町メール</li> <li>※事前登録が必要です。登録方法は19ページを参照ください</li> <li>エリアメール</li> <li>広報車</li> <li>対象地区区長へ連絡</li> <li>テレビのデータ放送等</li> </ul>
警戒レベル4 全員避難	<b>速やかに避難先へ避難</b> しましょう。公的な避難場所までの移動が危険と思われる場合は、近くの安全な場所や自宅内のより安全な場所に避難しましょう。	避難勧告 避難指示(緊急) 避難指示(緊急)については、地域の状況に応じて緊急的または重ねて避難を促す場合に発令します。(町が発令)	
警戒レベル3 高齢者などは避難	避難に時間を要する人(ご高齢の人、障害のある人、乳幼児等)とその支援者は避難をしましょう。その他の人は、避難の準備を整えましょう。	避難準備・高齢者等避難開始(町が発令)	
警戒レベル2	避難に備え、ハザードマップ等により、自らの <b>避難行動を確認</b> しましょう。	洪水注意報 大雨注意報等(気象庁が発表)	
警戒レベル1	災害への心構えを高めましょう。	早期注意情報(気象庁が発表)	<ul style="list-style-type: none"> <li>テレビ</li> <li>気象庁ホームページ</li> <li>埼玉県防災情報メール等</li> <li>※早期注意情報は警報発表の可能性が高い場合に気象庁が発表します。</li> </ul>

土砂災害の危険性を感じたら早めに避難しましょう。

避難所への避難が危険な場合は、崖から離れた2階以上の部屋へ避難しましょう。

■水害の恐れがある場合、初めに開設されるのは以下の避難所です。

土砂災害の場合		浸水害(河川越水等)の場合	
毛呂山総合公園体育館	毛呂山町大字大谷木443	中央公民館	毛呂山町岩井西1-15-1
ウィズもろやま(福社会館)	毛呂山町岩井西5-16-1	歴史民俗資料館	毛呂山町大字大類535-1

※毎年開設している、第2光の家および小田谷集会所(土砂災害時避難所)はコロナウイルス感染症拡大防止の観点から十分なスペースが確保できないため、今年度は開設をしません。また、避難所が過密状態になることを防ぐため、可能な場合は親戚や友人の家などへの避難をご検討ください。ご理解、ご協力をお願いします。

▶問合せ 役場総務課消防防災係 ☎295-2112㊦311



# 宝くじ公式サイトで宝くじを 購入できるようになりました!

## お得な特典、便利なサービスいろいろ! 宝くじ公式サイト会員登録ステップ

宝くじ  
公式サイトは  
こちらから

### STEP1 「宝くじ公式サイト」を検索!メールアドレスの登録(仮登録)

「宝くじ公式サイト」を検索して、  
宝くじ公式サイトの新規会員登録ページで  
メールアドレスを登録(仮登録)します。



クリック!



### STEP2 会員情報の入力(会員登録)

入力いただいた  
メールアドレス宛に、  
メールが届きます。



メールに記載  
されている  
会員登録用の  
URLをクリック  
します。



画面に従って、  
氏名や生年月日等の  
情報を入力いただくと  
新規会員登録が  
完了します。



宝くじ売り場でポイントをためる/つかうための手続きは以上で完了です。

宝くじ公式サイトでのネット購入をご利用の方は、引き続き次のSTEP3の手続きをお願いします。

### STEP3 決済情報の入力

ネット購入をご利用される方は、宝くじを購入するための「クレジットカード情報」  
および当せん金のお受け取りに利用する「口座情報」をご登録ください。

## 以上で、カンタン・便利な宝くじの「ネット購入」がご利用いただけるようになります!

クレジットカード情報のご登録にあたり、下記の2点をご確認ください。

- ① 宝くじ公式サイトで利用可能なクレジットカード発行会社か
- ② 本人認証サービス(3Dセキュア)を有効化しているか

クレジットカード発行会社の確認方法、本人認証サービス(3Dセキュア)について  
詳しくは [https://www.takarakuji-official.jp/special/creditcard\\_guide/](https://www.takarakuji-official.jp/special/creditcard_guide/) をご確認ください。

本件に関する  
お問い合わせ先

宝くじコールセンター

TEL 0570-01-1192 (ナビダイヤル 有料) TEL 011-330-0777 (有料)

受付時間 10:30~18:30 (土・日・祝日、年末年始を除く)

※電話番号を十分ご確認ください、おかけ間違いのないようお願いいたします。

～不要不急の外出自粛で運動不足になっていませんか？～

# フレイル(虚弱)進行予防対策

世界的に流行している新型コロナウイルスの影響で、いろいろな活動が自粛となっており、人と会話をしなくなったり、運動不足になったりしていませんか？ 活動量が減ると、歩行や日常動作が行いにくくなったり疲れやすくなったりします。それが続くと、体が回復する力や抵抗力が弱くなってしまい、病気にかかりやすくなります。その状態を**フレイル(虚弱)**と言います。ご自宅のできる運動やしかりとした食事でフレイルの進行予防対策をしましょう。

問合せ 毛呂山町地域包括支援センター ☎ 295-2112 ☎ 125・128

## Lesson 1

### ご自宅のできる運動で体を動かそう

#### ■かかとあげ

効果：ふくらはぎの筋肉を鍛える

何かにつかまりながらでもできます！

- ①両足で立った状態をかかとを上げます。
- ②ゆっくりかかとを降ろします。

※1セット10回～20回(できる範囲で)を1日2～3セット行います。



#### ■片足立ち

効果：バランスを維持するために下半身の筋肉を鍛える

自分のお気に入りの歌を歌いながら行うと楽しくできます♪

姿勢をまっすぐにして、軽く片足を上げます。転倒しないように、椅子やテーブルなどに両手や片手をついて行います。

※左右1分ずつ、1日3回行います。



ゆずっこ元気体操、その他の介護予防情報が毛呂山町ホームページ内「おうちで介護予防教室」に掲載されています。動画で内容を見ることもできますのでご利用下さい。

また、ゆずの里ケーブルテレビ(株)、毛呂山中央テレビ共聴組合でもゆずっこ元気体操を放映中です。

#### ■ゆずの里ケーブルテレビ(株)

- ・ゆずっこ元気体操・おうちで簡単脳トレ体操：午後3時15分から4時30分
- ・アニメ「地域包括ケアアニメ」：午後1時から1時30分

#### ■毛呂山中央テレビ共聴組合

- ・ゆずっこ元気体操、アニメ「地域包括ケアアニメ」：午前10時・正午・午後2時・4時・6時

# Lesson 2

## バランスの良い食事をしっかり食べて栄養をつけよう

この通りに並べて食べると、栄養バランスの良い食事になります。とくにたんぱく質の食品（主菜の食品）をしっかりと取りましょう。  
 ※医師から食事の制限をされている人は、医師の指示に従ってください。



### くだもの

※1日1回とりいれよう

りんご パナナ



### 乳製品

※1日1回とりいれよう

牛乳 ヨーグルト



# Lesson 3

## お口のストレッチをしよう

三食しっかり噛んで食べるには、お口周りの筋肉を鍛えることが必要です。  
 お口のストレッチをして噛むことや飲み込む力を高めることで、誤嚥性肺炎の予防につながります。  
 簡単なお口のストレッチでフレイルも誤嚥性肺炎も予防しましょう！

### 膨らませ体操

効果：鼻と口の境の筋肉を鍛える

両頬↓右↓左↓鼻の下↓あごの順に膨らませます。

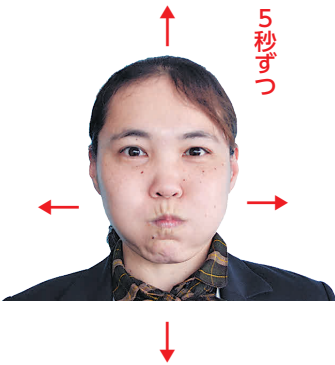

※この動作を3回ずつ行います。

### 噛むことと飲み込む体操

効果：舌の筋肉を鍛えて

飲み込みやすくする

下↑上↓右↓左の順で舌を動かします。

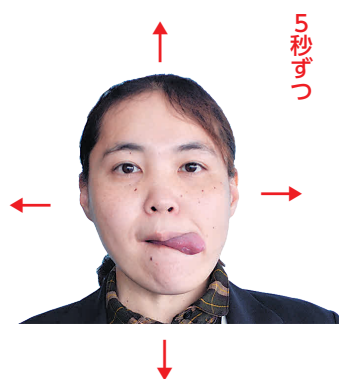

右回り↓左回りの順で口の中で舌を動かします。



※この動作を3回ずつ行います。



# INFORMATION

毛呂山町役場 (中央2丁目1番地)

☎ 049-295-2112 ㊚ 049-295-0771

🌐 <http://www.town.moroyama.saitama.jp>



## お知らせ

### 町民レクリエーション 大会 中止のお知らせ

新型コロナウイルス感染症の事態収束の見通しが立たないため、中止となります。  
㊚ 教育委員会スポーツ振興課 ☎ 294-17101

### 児童手当現況届の 手続きを忘れずに

児童手当を現在受給している人は、引き続き受給するため毎年6月に児童手当現況届の提出が必要です。対象者には、郵送でお知らせをします。必ず期限内に同封した封筒で

### 人口と世帯

👤人口	33,335人	(-10人)
♂男	16,622人	(-11人)
♀女	16,713人	(+1人)
🏠世帯	15,867世帯	(+36世帯)

※令和2年5月1日現在 (前月1日比)

### 広報もろやま略記号一覧

📅日時・日にち	📍場所
👤対象者	📄内容
💰料金	👤持ち物
🗨️問合せ	☎電話番号
📠ファクス番号	✉メールアドレス
🌐ホームページアドレス	📞健康マイレージ対象事業

### 役場の開庁日時

平日 午前8時30分～午後5時15分  
毎月第1土曜日 午前8時30分～  
正午 (一部窓口のみ)  
※各種手続きや業務についてのお問い合わせは、平日の開庁時間にご連絡ください。

### 「第十一回特別弔慰金」 を支給します

戦没者等のご遺族に対し、特別弔慰金が支給されます。

- ㊚ 令和2年4月1日までに援護法による弔慰金の受給権を取得した人
- ② 戦没者等の子
- ③ 戦没者等の父母・孫・祖母・兄弟姉妹
- ④ その他の3親等内の親族で、戦没者等と生計関係を有していた人

☎ 額面25万円  
※年1回5万円ずつ受け取る  
ことができます。

㊚ 令和5年3月31日  
までに役場福祉課地域福祉係でお手続きください。  
☎ 111-1112

### 「ダメ。ゼッタイ。」 普及運動実施期間

6月20日から7月19日までは「ダメ。ゼッタイ。」普及運動実施期間です。

大麻・覚醒剤・麻薬・危険ドラッグなどの薬物乱用は、個人の問題にとどまらず、社会全体に計り知れない危害をもたらします。

県では、「彩の国さいたま」ダメ。ゼッタイ。『普及運動』として薬物乱用防止を呼び掛ける街頭キャンペーンおよび薬物乱用防止を目的とする国連支援募金活動を実施します。薬物でお困りの人は、ご相談ください。

㊚ 相談・通報窓口 坂戸保健所 ☎ 283-17815

### 土曜開庁

役場では、毎月第1土曜日の午前中に、一部の課で窓口業務を行う『土曜開庁』を実施しています。

📅 6月6日(土)、7月4日(土)  
午前8時30分～正午

📍 役場高齢者支援課・住民課・子ども課・福祉課・税務課

- ① 公共機関や医療機関などへの照会や現地調査が必要な業務は、取り扱いできません。
- ② 土曜開庁では、来庁した人を優先して対応するため、電話でのお問い合わせには、日直の職員が要件を伺い、後ほど担当者から折り返しご連絡します。

**古式銃砲および刀剣類  
の登録審査のお知らせ**

未登録の古式銃砲刀剣類をお持ちの場合は、警察署に発見の届出を済ませ、埼玉県教育委員会の登録審査を受けてください。

- 第2回／7月2日(休)、第3回／9月25日(金)、第4回／11月25日(休)、第5回／令和3年1月15日(金)、第6回／令和3年3月15日(月)

※時間は全て午前10時から11時45分、午後1時から3時。

※新型コロナウイルスの感染拡大防止のため、中止・延期の可能性がります。

場 埼玉県庁第3庁舎講堂  
(さいたま市浦和区高砂3-15-1)

問 登録を希望する古式銃砲刀剣類、刀剣類(古式銃)発見届出済証、銃砲刀剣類登録審査通知書、1件6300円の埼玉県収入証紙

※外国製銃砲の場合、おおむね慶応3年(1867)以前に日本に伝来したことを証明する資料など(お持ちの場合)

問 歴史民俗資料館  
☎29518282

**新型コロナウイルスの影響で  
納税が困難な人へ**

新型コロナウイルス感染症などの影響により、税金を納付することができない場合、申請をすれば納税の猶予を受けることができるとありますので、税務署または役場税務課までご相談ください。

問 国税／川越税務署 徴収部門 ☎23519411  
(自動音声案内)

町税／役場税務課納税係 ☎194・195

**夜間納税窓口**

便利な納税・納入窓口を使って納期限内の納税・納入にご協力ください！  
■ 毎月第2・3水曜日  
午後5時15分～7時

問 町税・国民健康保険税の納税、納税相談

場・問 役場税務課納税係 ☎194・195

**休日納税相談・  
納入窓口**

■ 6月28日(日)  
午前9時～午後3時  
(毎月1回、日曜日に開催)

問 納税および保険料の納入相談、口座振替の申込み通帳と届出印

場・問 役場税務課納税係 ☎194・195  
役場高齢者支援課医療保険料係 ☎176

**敷地の草刈・清掃に  
ご協力ください**

草木が繁茂したまま、長い間放置されている空き家や空き地などが多く見受けられます。スズメバチやアライグマの営巣などの懸念だけでなく、道路にはみ出すと通行の支障になり大変危険です。所有者または管理者は、定期的に刈込みや剪定をするなど、適正な管理をお願いします。

問 役場生活環境課環境係 ☎171・172

**埼玉県内市町村職員  
採用合同説明会**

新型コロナウイルス感染症拡大防止のため、今年度は採用合同説明会をWEB上で開催します。

■ 7月1日(休)～31日(金)  
場 SAITAMA市町村職員採用ナビ上でバーチャル開催します。HP <http://hitio.zukuri-navi.jp/>

問 各団体のページを設けるほか、掲載希望団体による採用動画紹介・オンライン相談会など

問 彩の国さいたま人づくり広域連合人材開発部市町村職員担当 ☎048-664-6681

**ストップ 不法電波**

総務省では、6月1日から10日までを「電波利用環境保護周知啓発強化期間」として、電波を正しく利用していただくための周知・啓発活動および不法無線局の取締りを強化します。電波は暮らしのなかで欠かせない大切なものです。電波のルールはみんなを守りましょう。

問 関東総合通信局 不法無線局による混信・妨害

☎03-6238-1939  
テレビ・ラジオの受信障害  
☎03-6238-1945



## 募集

### 町立保育園

### 夏期アルバイト募集

**勤務内容** 保育補助  
**応募資格** 高卒以上で保育に興味・関心がある人  
**募集人数** 4人

**勤務日** 月曜日から金曜日  
**勤務時間** 午前8時30分から午後5時(昼休憩あり)  
**賃金** 日給7580円から

**勤務場所** 旭台保育園またはゆずの里保育園  
**勤務期間** 7月20日(月)～8月31日(月)

**申** 毛呂山町会計年度任用職員任用申込書(写真貼付)を8月14日(金)までに役場子ども課保育係に提出(郵送可)してください。  
**問** 役場子ども課保育係 ☎141-142



## 講座・教室

### 陶芸体験教室

陶芸作りに興味があるが、どのように始めたら良いか?

初心者の人を対象に、陶芸体験教室を開催いたします。

**日** ①6月24日(水) ②7月15日(水) ③7月21日(火)

※全て午後1時～4時です。

**場** 東公民館

**内** お皿・お茶碗・カップなど好きなものを作ります。

**定** 町内在住・在勤の人 15人(先着順)

**講師** 東公民館陶芸サークルの井野さんとサークルの皆さん

**料** 1人千円(材料代)

**申・問** 6月8日(月)から東公民館で受付(電話可、平日午前9時～午後5時)

**申** 「相続おしかけ講座」  
**申込み団体募集**  
 「もし遺言があったら」、「もし認知症の備えをしていたら」などの相続に関するテキストを使い、相続トラブルなどの事例も交えながら、家族に負担をかけないために今できる相続対策の必要性について司法書士または行政書士が講義します(無料)。  
**場** 高齢者サロンや自治会などの集いに講師を派遣します。

す。

**内** 相続ココだけの話

**内** 町内の高齢者サロン、自治会などの団体

**申** 希望日の1か月前までに役場生活環境課窓口にて申込み(電話申込み不可)

**問** 役場生活環境課環境係 ☎171-172

### 令和2年度第1回 里親入門講座

様々な事情で、家族と暮らすことのできない子どもたちの成長を見守り、育ててくれる里親さんを募集しています。制度に興味のある人を対象に、「里親入門講座」を開催しますので、ぜひご参加ください。  
 ※実施内容に変更の可能性があるため、申込みのうえ参加をお願いします。

**日** 7月11日(土)  
 午後2時～4時

**場** ウェスタ川越1階多目的ホールD

**内** 里親制度説明および里親養育体験談

**定** 県内在住で、里親制度について関心のある人 50人(先着順)

**主催** 埼玉県川越児童相談所

**共催** 川越はつかり会(埼玉県川越児童相談所管内里親会)

**後援** 川越市

**申・問** 川越児童相談所へ電話で申込みください。

☎223-4152



### リサイクル情報

#### ■ゆずりたい物

ドッグフード(13歳以上の犬用) **新無**

#### ■ゆずってほしい物

こいのぼり**無**  
 状態：・中古、**新**新品  
 料金：・**無**無料、**相**相談

#### リサイクル情報掲載終了のお知らせ

今月号をもちまして、リサイクル情報の広報掲載を終了させていただきます。長い間、ご活用いただきありがとうございました。

**申・問** 役場産業振興課商工観光係 ☎215



イベント

国営武蔵丘陵森林公園  
見ごろのお花

アジサイ(見ごろ6月中旬～7月上旬)、ギンリョウソウ(見ごろ6月)など味のある草花が見ごろです。

ボーダー花壇は、いろいろな種類の宿根草が300メートル続き、とてもカラフル。

※開園状況は公式HPをご確認ください。

開園時間 午前9時30分～午後5時

料 大人(高校生以上) / 450円、シルバー(65歳以上) / 210円、中学生以下 / 無料

国営武蔵丘陵森林公園管理センター  
0493-572111



住民票などの証明書をコンビニで取得できます

～便利なコンビニ交付サービスをご利用ください～

マイナンバーカードを利用して全国のコンビニエンスなどの多機能端末機(マルチコピー機)から「住民票の写し」、「印鑑登録証明書」、「所得(非)課税証明書」を取得することができます。

毛呂山町役場に行かなくても最寄りのコンビニで証明書を取得できますので、ぜひご利用ください。

▶**利用できる人** 毛呂山町に住居登録をしており、利用者証明用電子証明書が搭載された「マイナンバーカード」を持っている人(通知カード(紙)や住民基本台帳カード、印鑑登録証ではコンビニ交付を利用できません。)

▶**証明書の種類と交付手数料**

住民票の写し	印鑑登録証明書	所得(非)課税証明書
1通 200円	1通 200円	1通 200円

※住民票の写しは、本人および同一世帯の人について取得できます。

※住民票の写しには「マイナンバー」を記載することはできません。

※世帯主および続柄や本籍および筆頭者の記載は選択できます。

※転出者や死亡者の除票、改製された住民票の写しは取得できません。

※印鑑登録証明書は、住民課窓口にて印鑑登録をしている人のみ取得できます。

※発行制限等の措置を受けている人は、コンビニなどでは取得できません。

※所得(非)課税証明書は賦課期日(1月1日)時点で毛呂山町に住居登録がある本人の最新課税年度のみのもので証明になります。(例)令和元年度の証明→平成31年1月1日に毛呂山町に住居登録があった人  
ただし、未申告の人(被扶養者登録のある人を除く)は取得できません。

▶**利用できる時間** 土日祝日を含む、午前6時30分から午後11時まで利用できます。

※年末年始(12月29日から1月3日まで)とシステムメンテナンス日は利用できません。

▶**問合せ** 役場住民課戸籍住民係 ☎295-2112 ①132・133 / 役場税務課町民税課係 ①198・199



## 保健センターからのお知らせ

毛呂山町保健センター  
(川角305番地1)

☎049-294-5511 ☎049-295-5850

☎=毛呂山町健康マイレージ事業対象事業

### 歯から始める健康ライフ！『歯周病検診』マ

歯科医師の歯周病検診と歯科衛生士の歯みがき指導が無料で受けられるチャンス！今年度から20歳以上であればどなたでも受けることができます。今年度から20歳以上であればどなたでも受けることができます。今年度から20歳以上であればどなたでも受けることができます。

※今後の状況により、急遽中止になる場合もあります。

☎ 6月25日(木)午前9時～11時30分(30分ごとの予約制)

☎ 保健センター

☎ 歯周病検診、歯磨き指導

☎ 町内在住20歳以上の人

☎ 36人(先着順)

☎ コップ、歯ブラシ

☎ 6月8日(月)から受付(電話可)。

### 歯と口の健康週間

6月4日(木)から6月10日(水)は歯と口の健康週間です。自分の歯で毎日食事をおいしく食べることは、心と体の健康を保ち、人生をより一層豊かなものにしてくれます。また埼玉県では、歯科衛生士が歯科診療や口腔ケアの相談に応じ、通院困難な人にはご自宅に伺う歯科医師を紹介する相談窓口を設置しています。

☎ 「在宅歯科医療推進拠点」までご相談ください。

☎ 入間郡市地区在宅歯科医療推進窓口 ☎0800-885718020

### 健康マイレージの商品券引換申込開始

毛呂山町健康マイレージ事業の商品券引換申込みが始まります。「毛呂山町健康マイレージ」を20ポイント以上貯めた人は、ポイントを商品券と引き換えることができます。なお、申込み期間と引換期間はそれぞれ異なりますのでご注意ください。

※20ポイントにつき500円分の商品券を1枚贈呈。

## 町のお知らせをスマホでチェック♪

毛呂山町では、LINEやTwitterでも、最新の行政情報を発信しています。

毛呂山町公式  
**LINE@**



メニュー>友だち追加>検索>「毛呂山町」で検索

毛呂山町公式  
**twitter**  
@moroyama\_town



問合せ 役場秘書広報課広報広聴係  
☎295-2112 ☎332



※商品券の引換期間は【7月20日(月)～8月21日(金)】です。  
※9月14日(月)～30日(水)に2回目の商品券引換申込み期間を設けます。詳しくは9月号の広報をご確認ください。

☎ 保健センター

☎ 健康マイレージポイントを20ポイント以上貯めた人

☎ 健康マイレージポイントカード

☎ 6月15日(月)～30日(水)





## 町の無料相談

相談種類		日にち	時間	相談場所	申込み・問合せ
法律相談	弁護士	6/9(火)、6/22(月) 7/14(火)、7/27(月)	13:30~16:00	役場会議室 (6月中は電話にて実施)	役場総務課☎313 (要予約)
	行政書士	6/17(水)、7/15(水)	10:00~15:00	役場会議室	役場総務課☎313
人権・行政相談		6/11(木)、7/9(木)	13:30~16:00	役場会議室	役場総務課☎313
成人健康相談		7/14(火)	9:00~12:00	保健センター	保健センター☎294-5511
電話健康相談		平日	9:00~17:00	保健センター☎294-5511	
育児ほっと相談室		7/1(水)	10:00~11:45	保健センター☎294-5511	
もの忘れ相談会		毎月第3木曜日	10:00~12:00	中央公民館	地域包括支援センター ☎295-2112☎126
子育て相談 なんでも話してみよう		6/12(金)、7/10(金) 6/26(金)、7/31(金)	10:00~11:00	役場相談室 子育て支援センター	子育て支援センター ☎294-4820
教育相談		平日	10:00~16:30	教育センター☎295-2525 (電話相談可)	
消費生活相談		毎週火曜日	10:00~15:00	役場相談室	役場産業振興課☎214
生活困窮者自立相談 ※生活保護受給者以外		平日	8:30~17:00	アスポート相談支援センター埼玉西部毛呂山出張所 (ウィズもろやま内) ☎080-2274-1445	



長瀬地区や大師地区の家のなかには、角をもつ鬼のような絵を描いた不思議な御札を貼っている家を見かけることがあります。この御札は、「角大師」とも呼ばれる平安時代に活躍した天台宗の僧良源の伝説がもととなり、作られるようになった御札です。

延喜12年(912)、近江国(現在の滋賀県)で生まれた良源は、少年期に比叡山に上り、天台教学を学び、修行を重ねていきました。修行のなかで良源は、火災により焼失したお堂や塔の再建、信徒の規律の維持、天台宗の学問の発展など多くの功績が認められ、康保3年(966)に天台座主となりました。良源は、生涯に3千人という弟子を育て、永観3年(985)に亡くなりますが、命日が1月3日(正月)であったことから良源を慕う人々からは「元三大師」の名で親しまれています。良源の生涯にはさまざまな伝説が残されていますが、そのなかでも有名なのが疫病神を退散させたお話です。

平安時代、天然痘をはじめとした疫病の流行により、多くの人々が命を落としました。

魔除け・疫病除けの御札  
角大師

人々の苦しみを救おうと考えた良源は、大きな鏡に自らの姿を映し、静かに坐禅を組み、神仏に祈りました。寝食も取らず一心に祈り続けた良源の身体は、骨が浮かび上がり、目が窪むほどに痩せ細り、角をもつ鬼のような姿となりました。しかし、鬼気迫る良源の眼力に疫病を広めていた疫病神は怯え退き、疫病流行はおさまった、と語られています。

このとき良源は、鏡に映る鬼のような自分の姿を弟子に描かせ、その絵を版木として刷った紙を魔除け・疫病除けの護符としたのが角大師の御札の始まりです。

医療が未熟な時代、病気をはじめとする災厄は外からやってくるものと信じられていました。そのため角大師の御札は、良源の法力にあやかり家に入ろうとする邪悪を払うために、玄関などの出入口に貼られました。長瀬地区や大師地区では、お正月に地域の寺院で配られた角大師の御札を前年の御札と張り替え、一年の家内安全・疫病退散を願う風習が今も残っています。病気を家に持ち込まず、家族の健康を願う人々の思いは、今も昔も変わらなかつたことが窺えます。



角大師の御札

※新型コロナウイルス感染拡大防止のため、イベントが中止・延期となる可能性があります。最新情報は町ホームページをご確認ください。

## 子育て支援センター ☎294-4820

☑ おおむね3歳以下の幼児と保護者

### みんなのお誕生日

📅 6月16日(火)午前11時30分から

📍 お誕生日会、パネルシアター

### 保健師の日

📅 6月19日(金)午前10時から11時

📍 身体測定、育児相談

### なんでも話してみよう

📅 6月12日(金)午前10時から11時 📍 役場

📅 6月26日(金)午前10時から11時 📍 子育て支援センター

📍 家庭教育アドバイザーによる個別相談

※予約優先

## 保健センター ☎294-5511

乳幼児健診 ※対象者には通知を送付します。

健診	対象	日にち	開始時間
4か月	R2.2生	7月1日(水)	午後1時30分
10か月	R1.8生	7月2日(木)	
1歳6か月	H30.12生	7月3日(金)	
3歳	H29.1生	7月7日(火)	

## 保健センター子育て支援室 ☎294-1800

☑ 町内在住でおおむね3歳以下の幼児と保護者

### 6・7月の開催日

■開催日 ■休館日

6月						
日	月	火	水	木	金	土
	1	2	3	4	5	6
7	8	9	10	11	12	13
14	15	16	17	18	19	20
21	22	23	24	25	26	27
28	29	30				

7月						
日	月	火	水	木	金	土
			1	2	3	4
5	6	7	8	9	10	11
12	13	14	15	16	17	18
19	20	21	22	23	24	25
26	27	28	29	30	31	

### 保健師の日

📅 6月19日(金)午前11時から30分程度

📍 身体測定、育児相談

## 児童館 ☎295-4111

### トランポリンの日

毎週金曜日、遊戯室にトランポリンを設置します。

お楽しみ下さい。ぴょんぴょんぴょ〜ん!

※都合により設置できない場合があります



## みんなで手話を覚えよう

## 思いを伝える編

今回は「思いを伝える」手話を紹介します。

手話は表情がとても大切です。同じ言葉でも表情によって伝わるニュアンスが大きく変わります。

「嬉しいときは笑顔」、「悲しいときは沈んだ顔」というように、手や指の動きだけではなく表情もつけながらやってみましょう。

### ■嬉しい

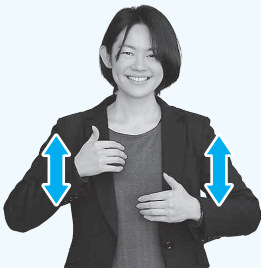

わん曲させた両手を折り曲げて、親指以外の指の指先を胸に向け、交互に上下に動かす

### ■悲しい



親指と人差し指の先をつけて目の下にあて、涙を流すように少し左右に揺らして下げる

### ■びっくり



両手の指先を折り曲げて両目に向け、同時に前に出す(目玉が飛び出るイメージ)

### ■疲れた



甲を前にした両手の指を開き、胸のあたりから両手の指先をだらりと下ろす

▶問合せ 役場福祉課障害福祉係 ☎295-2112①114・115・116

場所記号

役場 保健センター 中央公民館 東公民館 ウィズもろやま  
歴史民俗資料館 児童館 図書館 総合公園 消防署 大類グラウンド

休館記号

図書館 児童館 町内体育施設 歴史民俗資料館  
そのほかの施設は、原則土・日曜日および祝日休業

日	月	火	水	木	金	土
			1 保4か月児健診 児ぴよんぴよん広場	2 保10か月児健診	3 保1歳6か月児健診	4 役土曜開庁
5 総8月分総合公園予約 受付日	6 ◎◎◎◎◎	7 総8月分体育施設調整会議 保3歳児健診	8 役夜間納税窓口 児ぴよんぴよん広場	9	10 役子育て相談	11 児小学生事業
12 総トレーニング機器説明会	13 ◎◎◎◎◎	14 保成人健康相談	15 役夜間納税窓口 児ぴよんぴよん広場	16 中オレンジカフェ 中もの忘れ相談会	17	18
19	20 ◎◎◎◎◎	21 保生活習慣予防教室	22 児ぴよんぴよん広場	23 海の日 ◎	24 スポーツの日 ◎	25
26 役納税相談・納入窓口	27 ◎◎◎◎◎ ・町税・保険料7月分 口座振替日	28	29	30 保2歳児歯科健診 児いきいき大学もろやま	31 ・子育て相談（子育て 支援センター） ・町立小中学校終業式	

広報もろやま

は、自治会をとおして全戸に配布するほか、町内の公共施設・駅・一部のコンビニに配架しています。次号、令和2年7月号は、7月1日（水）に自治会へお届けします。  
広報の感想・意見・情報提供は、役場秘書広報課広報広聴係へご連絡ください。  
〒350-0493毛呂山町中央2-1  
✉hisyo@town.moroyama.lg.jp  
☎295-2112③332  
☎295-0771

編集後記

この広報6月号は新型コロナウイルスの影響でサテライトオフィスをしながら編集しました。最近は全く取材に行けていないので、なかなか町の皆さんにお会いできず寂しいです。また取材に行けるようになる日を楽しみに、今はしっかりカメラの勉強をします！（鶴田）



7月の在宅当番医（午前9時～正午）

日にち	医療機関名	所在地	電話
7月23日（木・祝）	石川眼科	越生町越生東2-7-3	☎277-2077
7月24日（金・祝）	かあいファミリークリニック	越生町上野1025	☎299-6222

※6月の在宅当番医はありません。  
※埼玉医科大学病院（毛呂本郷38）☎276-1465では、救急部が曜日・祝日を問わず救急患者を受け入れています。  
※西入間広域消防組合『救急相談ダイヤル☎295-9987』では、曜日・時間を問わず、緊急時の対処法・救急車の必要性・医療機関の紹介などの相談を行っています。

町のSNS

毛呂山町公式

LINE@



メニュー>友だち追加  
検索>「毛呂山町」で検索

毛呂山町公式

twitter

@moroyama\_town



町のAED（自動体外式除細動器）設置場所を確認

町の情報館



現在位置からAED設置場所を検索できます。（GPS機能を有効にしてください。）

<http://www.ipos-map.jp/aedsm/menu.aspx>



防災行政無線の放送を確認

町の防災行政無線の放送内容を確認できるサービスです。

電話で確認

放送内容を音声で確認できます。

☎0800(800)1165

メールで配信

登録した人に放送内容を配信します。



※西入間広域消防組合が遠隔操作により放送する火災情報や、毎日放送する定時放送には対応していません。



ホームページでドローン動画を公開中

# 滝ノ入ローズガーデン

例年、町内外から多くの観光客が集まる「滝ノ入ローズガーデン」。残念ながら今年は、新型コロナウイルス感染症の感染拡大を避けるため、開園することができませんでした。せっかく綺麗に咲いたバラを多くの人たちに見ていただきたく、町ではホームページにバラの写真や動画を公開しています。また、ゆずの里ケーブルテレビの協力によりドローンによる空撮も公開していますので、ぜひ、ご自宅で美しいバラ園の様子をお楽しみください。

**※新型コロナウイルス感染拡大防止のため、現在、休園中です。**



問合せ 役場産業振興課商工観光係 ☎295-2112内線214