



4月1日、毛呂山町は合併65周年を迎えました!!

広報

No.955 2020.

もろやま 4



表紙
特集

臨時休校中の川角小学校校庭開放
令和2年度施政方針 / P2-3
不幸な野良猫を減らそう / P4-5
新型コロナウイルス感染症に関するお知らせ / P12



令和2年度 施政方針

毛呂山町長 井上 健次

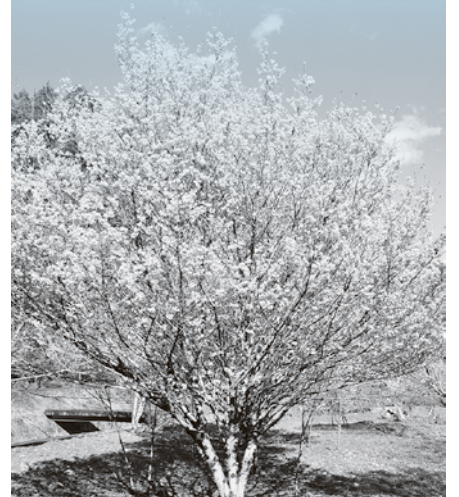

昨年は、平成から令和と時代が移り変わる記念すべき年でしたが、振り返ると台風15号・19号による甚大な被害に見舞われ、町民皆様にとりましても大変な一年となりました。

とくに、台風19号では関東から東北にかけて99人の尊い命が犠牲となり、未だに3の方が行方不明となっており、家屋の全壊3、280棟、半壊と一部損壊を合わせると65,000棟を超える状況です。犠牲となられた方々に衷心よりご冥福を申し上げます。被害に遭われた全ての皆様にお見舞いを申し上げます。

台風19号による公共施設などの被害に対して、国および県に復旧費などを要望させていただき、順次復旧工事を進めて参りますが、床上床下浸水被害を受けた苦林地帯や岡本団地地区につきましては、とくに浸水に対する抜本的な取組を要望しております。

地球温暖化の影響から自然災害は年々と大きく

なってきたっており、町の最重要課題として「防災力の強化」を進めて参りますが、令和2年度を迎えるにあたり主要な取組について施政方針としてご説明をさせていただきます。

高齢者支援

「医療と福祉の町」という埼玉医科大学と本町との連携したまちづくりの代表的な施策として、地方創生推進交付金を活用して整備された「くらしワンストップMOROHAPPINESS館」では、フィットネスによる介護予防や、在宅療養における終末期医療、看取りを支える在宅医療・訪問看護など、県内でも



ゆずっこ元気体操

先進的な取組を行っております。また、「ゆずっこ元気体操」をはじめとする介護予防の普及により健康寿命も伸びており、要介護状態等の軽減もしくは重度化防止への取組を推し進めて参ります。

教育環境整備と子育て支援

「未来を拓く人づくり」として小中一貫教育とそれを支える「コミュニティ・スクールを通して、学校と地域住民、保護者が力を合わせて学校の運営に取り組める体制を構築して参ります。また、子育て支援につきましても、子育て支援センターや、子育て世代包括支援センター事業の実施、官民一体となった保育環境の整備など、子育て支援施策の充実を図って参りました。ここで第3子以降の誕生が増え続けており、町としては子育て支援策による結果と捉え、これからも絶え間なく子育て支援事業を続けて参る所存です。

企業誘致

東部地区の企業誘致エリアでは3年前より(株)木屋製作所が操業しており、2022年に操業開始を指すリネン企業の(株)トーカイにあつては今年の秋より工場棟の建設に着手する報告を受けております。

川角小学校裏において、首都圏で外食チェーンを展開する(株)福しんの食品加工工場が完成し、この3月から操業がスタートいたしました。そして、(株)福しんの進出に関連して大手野菜カット工場(株)フーズニジユウイチも同じ敷地内で一昨年から操業しており、地元で生産された野菜も使用可能との説明を受けております。

また、三和(さんわ)タジマ(株)の北側にも企業進出が聞かえてきており、今後2年以内には進出企業の詳細が説明できるものと期待しております。



(株)フーズニジユウイチの野菜カット工場

産業の推進

遊休農地解消を図るため、県農林部などから指導をいただき、長瀬耕地、市場耕地、苦林耕地(にがはやし)などにおいては農地の集積を地権者に働きかけていく方針です。

現在、新規就農の参入意向が増加傾向にあり、この3年では葛貫(つづみ)および長瀬地区で梅、岩井地区で露地野菜、白桃と黄桃の栽培。今後川角地区ではマンゴーといったそれぞれの地域で新規就農の事例があり、遊休農地の解消につながる新規就農者の更なる活躍を期待しています。

また、商業、工業、農業と後継者がいないという切実な状況に、安定した経営、魅力ある生業を応援できる体制を考えて参る所存です。

川角駅周辺地区整備事業と西大久保地区新設道路整備

川角駅周辺地区整備事業では、地権者の同意をいいただきながら丁寧に進めており、今年度は駅舎の詳細設計などを推進して参ります。

西大久保地区新設道路整備では、坂戸市の森戸橋の架け替え工事と連動しており、今年度中の共用開始を予定しております。

スマートシティプロジェクト

全国15のモデル地区に町では毛呂山町だけが採択された国によるスマートシティモデル事業ですが、先月には目白台で町内企業(株)ビコーによる自動運転バスの実証実験がございました。スマートシティ事業の有益性が全町民に付与できるように官民連携事業を推進して参ります。



自動運転バスの実証実験。自動でハンドルが回り、右左折します。

結びに、いよいよ2020東京オリンピック・パラリンピックを迎える年。本町では「東京2020オリンピック・パラリンピック毛呂山町出身選手支援会」を立ち上げ、競泳の瀬戸大也選手と女子ソフトボールの森さやか選手の活躍に期待をしております。

輝かしいメダルを獲得できるようにオールもろやまで応援体制を整えて参りますので、町民皆様にも絶大なるご理解とご協力をお願い申し上げます。令和2年度にあたりましてのご挨拶とさせていただきます。



瀬戸大也選手



森さやか選手

不幸な野良猫を 減らそう



飼い主のいない猫（いわゆる野良猫）が繁殖し、猫を迷惑に思っている人と、不幸な猫に心を痛めている人との考え方の違いから、相談が多く寄せられています。野良猫で迷惑している人も、かわいそうな猫を助けたい人も、共通する気持ちは、「不幸な猫（飼い主のいない猫）を減らしたい」ということです。

しかし実際に野良猫の数を減らしていくには時間を必要とします。これ以上猫を増やさないと、エサやりによる迷惑を防止するなど、地域のトラブル防止に取り組みましょう。

屋外での無責任なエサやりはやめましょう

お腹を空かせた猫が目の前にいれば、ついエサを与えたくくなります。しかし、不妊手術をせずにエサを与え続けられれば、猫はその場に居着き、繁殖し、あっといいう間に数が増えてしまいます。

すると近隣住民の敷地内などでふん尿をする・車などで爪とぎをする・花壇を荒らすなどして、猫を迷惑なものと感じる人が増えていきます。

それだけでなく、猫同士の喧嘩けんかによる怪我けが、感染症や交通事故が起こる確率が高まったり、エサの放置により、カラスなど猫以外の動物が集まってくることもつな갑니다。

その結果、無責任なエサやりによる「かわいそう」な猫がさらに増えることになってしまいます。

猫の飼い主の方へお願い



不妊手術をしましょう

不妊手術をすることにより、繁殖のための争いやストレスを軽減することができます。ただでなく、発情期の鳴き声やスプレー行為なども抑えられます。尿の臭いも抑えられるとも言われています。むやみに数を増やさず、適正な頭数を飼いましょう。

猫は室内で飼いましょう

屋外で飼育すると、他人の庭にふん尿をしたり、鳴き声などの迷惑をかけたりします。そのため猫がいじめられたりする危険性があります。また、交通事故に遭う可能性も高まり、感染症などで命を落とす危険もあります。

猫はエサが十分に得られれば、とくに広い生活空間は必要としないため、猫の健康と安全を守るためにも、室内で飼育しましょう。

毛呂山町さくらねこ無料不妊手術事業 (行政枠) について



毛呂山町では、地域に住み着いている飼い主のいない猫に不妊手術^{ほどこ}を施し、これ以上増やすことなくその猫が命を全うするまで一代限りで、その地域において適切に管理していく地域猫活動を推進するため、令和2年4月1日より公益財団法人どうぶつ基金やTNR活動(※1)を行うボランティア団体と協働し「毛呂山町さくらねこ無料不妊手術事業(行政枠)」を開始しました。

この事業は、町が公益財団法人どうぶつ基金から受け取った無料不妊手術チケットをボランティア団体等の登録団体(※2)へ交付し、そのチケットを使い飼い主のいない猫に不妊手術を行うという事業です。

なお、不妊手術を受けた猫には、手術を受けたしるしとして、耳先を桜の花びらのような形にV字カットします。そのような猫を「さくらねこ」と呼んでいます。

Trap
一時捕獲

Neuter
不妊手術

Return
元居た場所へ戻す

※1：TNR活動とは？

地域に住み着いている飼い主のいない猫を一時捕獲(Trap)し、不妊手術(Neuter)を行い、元居た場所へ戻す(Return)活動をTNR活動と呼び、こういった活動により飼い主のいない猫がこれ以上増えないようにすることで、猫による生活環境被害や殺処分数を減少させることをこの事業の趣旨としています。

※2：登録団体について

この事業を利用しようとするボランティア団体等は、役場生活環境課窓口で利用団体登録の届出を行ってください。詳しくは下記までお問い合わせください。

▶問合せ 役場生活環境課環境係 ☎049(295)2112 ☎171・172

公益財団法人どうぶつ基金
について、詳細はホーム
ページをご覧ください。

HP <https://www.doubutukikin.or.jp/>



猫(野良猫も含む)は愛護動物として動物の愛護および管理に関する法律によって守られており、町や保健所などで捕獲・殺処分することはできません。

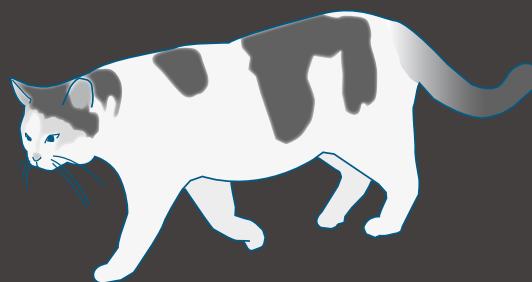



青少年相談員 森林公園サイクリング

青少年相談員のお兄さん、お姉さんと一緒に森林公園でサイクリングを楽しみませんか。

- ▶日時 4月29日(水・祝) 午前9時～午後4時頃
 - ▶場所 国営武蔵丘陵森林公園(集合・解散は武州長瀬駅南口前広場)
 - ▶対象 町内小学生で自転車に乗れる人
 - ▶定員 30人(申込者多数の場合は抽選)
 - ▶参加費 1,000円
 - ▶持ち物 参加費、お弁当、おやつ、水筒、帽子、着替え(下着含む)、タオル、レジャーシート、雨具、保険証の写し
 - ▶申込み 4月7日(火)から17日(金)までに、はがきに①郵便番号、②住所、③氏名(ふりがな)、④性別、⑤生年月日、⑥電話番号、⑦学校名、⑧学年、⑨保護者氏名を明記して、教育委員会生涯学習課に郵送または持参にて申込みください。4月17日(金)以降に抽選結果、詳細を郵送で連絡します。
- ※サイクリングのお手伝いをしてくれる中学生、高校生、大学生を募集します。興味のある人は4月17日(金)までに申込みをしてください。
- ▶問合せ 教育委員会生涯学習課学習支援係
☎049(295)2112 ㊟522



ラケットテニス 無料開放日

ラケットテニスはバドミントンコートでスポンジのボールを打つ、簡単な室内スポーツです。日程表の時間内はラケットテニスのコートをご利用できます。

ボールとラケットも窓口で無料で貸出しますので、お気軽にお声掛けください。ご利用をお待ちしています!

▶無料開放日 日程表

日にち	時間
4月21日(火)	午後6時～午後7時
5月19日(火)	
7月21日(火)	
9月15日(火)	
10月20日(火)	
11月17日(火)	
令和3年1月19日(火)	
2月16日(火)	
3月16日(火)	

- ▶場所 毛呂山総合公園体育館
- ※当日のコートの場所については窓口にお問い合わせください。
- ▶持ち物 体育館シューズ
- ▶問合せ 教育委員会スポーツ振興課(総合公園体育館内) ☎049(294)7101



家庭用生ごみ処理機器設置補助金制度

町では、家庭から排出される生ごみの減量の推進を図るため、家庭用生ごみ処理容器および家庭用生ごみ処理機に対し補助金を交付しています。

▶補助基準および補助金額

種類	基準	補助金額
生ごみ処理容器	<ul style="list-style-type: none"> •有効容積が10リットル以上のもの •臭気等の発散防止や雨水が流入しないように安全なふたがあるもの •購入費が1,000円以上のもの •購入後1年以内のもの 	購入費の10分の9以内の額で、1基につき10,000円が限度。 (1年度につき1世帯2基まで)
生ごみ処理機	<ul style="list-style-type: none"> •生ごみの堆肥化または減量化を目的に製造された機械 	購入費の2分の1以内の額で、30,000円が限度。 (1年度につき1世帯1基まで)

※補助金の額に100円未満の端数があるときは、端数を切り捨てます。

- ▶問合せ 役場生活環境課環境係 ☎049(295)2112 ㊟171・172



スポーツ健康フェア 2020



毎年恒例、春の総合スポーツイベントです。
新しい種目にチャレンジして、身体を動かす習慣のきっかけにしませんか。
たくさんの方のお越しをお待ちしております。



▶日時 **5月10日** (日) 午前9時～午後3時

▶場所 毛呂山総合公園

▶持ち物 動きやすい服装、運動靴 (体育館の種目に参加する人は体育館シューズ)

▶タイムスケジュール ※☆印・・・スタンプラリー対象種目

場所	午前9時	午前10時	午前11時	正午	午後1時	午後2時	午後3時
体育館	メイン			歓迎式典	バドミントン教室 対象：関係中学・高校バドミントン部 午後3時30分まで		
	サブ		体力測定 ※要事前申込み 定員：30人 (先着順) 協力：埼玉医科大学				
	柔剣道場		テコンドー体験 参加自由		やさしいヨガ 教室 参加自由		
	トレーニング室		トレーニング機器 説明会・体験 参加自由	無料開放 ※要事前申込み 定員：12人 (先着順)	無料開放 ※要事前申込み 定員：12人 (先着順)	無料開放 ※要事前申込み 定員：12人 (先着順)	無料開放 ※要事前申込み 定員：12人 (先着順)
芝生広場	グラウンドゴルフ大会 ※要事前 申込み (個人・団体どちらでも可) 定員：80人 (先着順)			ニュースポーツ体験 参加自由			
グラウンド	小学生運動適正テストⅡ ※要事前申込み 対象：小学2～6年生			☆スピードガンコンテスト (野球・サッカー) 参加自由		☆50m走記録会 参加自由	
入口広場	新緑ウォーク ※要事前申込み 入口広場出発		☆ストラックアウト 参加自由 ☆キックボウリング 参加自由 ☆フリースロー 参加自由				

▶申込み 事前申込みが必要な種目などについては、4月5日(日)から30日(木)までに下記に電話または直接窓口でお申し込みください。

▶問合せ 教育委員会スポーツ振興課 (総合公園体育館内) ☎ 049(294)7101



高齢者肺炎球菌予防接種の費用の一部を助成します

毛呂山町では、65歳以上の方が肺炎球菌予防接種を受ける場合、初めて接種する人に限り費用の一部を助成しています。指定医療機関において、自己負担額3,000円で接種できます。肺炎予防のためにご活用ください。なお、助成を希望する人は保健センターで所定の手続きを行う必要があります。

▶ **助成対象者** 接種日現在、毛呂山町に住民登録があり、かつ、今までに肺炎球菌予防接種（ニューモバックス）を受けたことがない人のうち、以下の①または②に該当する人

- ① 65歳以上の人（当該年度内年齢到達）
- ② 満60歳から64歳の人で、心臓、腎臓、または呼吸器の機能に身の日常生活が極度に制限される障害やヒト免疫不全ウイルスにより免疫の機能に日常生活がほとんど不可能な程度の障害を有する人

▶ **接種の種類および対象者**

1. 定期接種（予防接種法に基づくもの）

(1) 助成対象者①のうち、以下の年齢の人

65歳	昭和30年4月2日～昭和31年4月1日生まれ
70歳	昭和25年4月2日～昭和26年4月1日生まれ
75歳	昭和20年4月2日～昭和21年4月1日生まれ
80歳	昭和15年4月2日～昭和16年4月1日生まれ
85歳	昭和10年4月2日～昭和11年4月1日生まれ
90歳	昭和5年4月2日～昭和6年4月1日生まれ
95歳	大正14年4月2日～大正15年4月1日生まれ
100歳	大正9年4月2日～大正10年4月1日生まれ

(2) 助成対象者②に該当する人

2. 任意接種 66歳以上で定期接種に該当しない人

▶ **接種回数および費用（自己負担）** 1回 / 3,000円
※定期接種の人のうち生活保護受給者は無料です。

▶ **申請場所** 保健センター

▶ **接種方法**

1. 保健センターで申請を行い、「予診票」を受け取る。
2. 医療機関の予約を取る。
3. 自己負担額3,000円を医療機関へ支払う。

▶ **接種場所**

毛呂山町	おっぺ小児科アレルギー科クリニック、長瀬クリニック、初野医院、ハピネス会川角クリニック、街かどのクリニック、丸木記念福祉メディカルセンター、ゆずの木台クリニック、埼玉医科大学病院、HAPPINESS館クリニック
越生町	市川医院、越生メディカルクリニック、かあいファミリークリニック
坂戸市	浅羽クリニック、伊利医院、坂戸西診療所、明海大学病院

▶ **注意事項**

- ・助成の対象となるのは生涯のうち一回のみです。
- ・任意接種対象の人が指定医療機関以外で接種された場合は全額自己負担となります。

▶ **問合せ** 保健センター予防係 ☎ 049(294)5511



『パパママ教室』に参加しませんか？

妊婦とパートナーを対象にした、安心してお産を迎えるための教室です。新しいお友達を作る機会にもなりますので、ご参加ください。

▶ **日時** 5月9日（土）・19日（火）
午後1時30分～4時（1日のみの参加も可能）

▶ **場所** 保健センター

▶ **対象** 妊婦とそのパートナー（一人での参加も可）

▶ **内容** 1日目 / 子どもとの生活が始まる前の心の準備（臨床心理士）、沐浴^{もくよく}実習。2日目 / 出産後の手



続き案内、妊娠中の栄養指導（管理栄養士）、呼吸法・妊婦体操・乳房管理（助産師）。

▶ **持ち物** 母子手帳、筆記用具、動きやすい服装

▶ **申込み・問合せ** 4月8日（水）から保健センターで受付（電話可）。☎ 049(294)5511



『いきいき大学もろやま』令和2年度 受講生を募集します

「充実したいいきいきライフを求めて！」をメインテーマに、
 高齢者世代の皆さん、これから迎える皆さんを対象に、
 心豊かにいきいきとした生活を送るため、
 令和2年度「いきいき大学もろやま」を開講します。

受講料
無料

- ▶対象 町内在住、在勤、在学で、原則、全講座に出席できる人
- ▶定員 100人（先着順）
- ▶会場 東公民館 学習ホールめじろ
- ▶学習内容

回	日にち	時間	内容・講師
第1回	6月30日(火)		『いきいきと心豊かな人生を目指して』 健康生きがいづくりアドバイザー <small>やまがみかつまさ</small> 山神克允さん
第2回	7月30日(木)		『いきいきとしたお金の使い方』 埼玉県金融広報アドバイザー <small>たかなしふみお</small> 高梨文夫さん
第3回	8月25日(火)	午後2時～ 3時30分	『渋沢栄一に学ぶ』 生きがい講師団「彩講会」 <small>いらづかりょういち</small> 蕪塚良一さん
第4回	9月29日(火)		『元大使の海外おもしろ話』 一般社団法人国際文化教育協会 <small>たけもとまさみ</small> 竹元正美さん
第5回	10月29日(木)		『観光立国日本、日本の常識・世界の非常識』 人材育成コーディネーター <small>やまよしのり</small> 山義則さん

- ▶受講上の心構え 出席簿への記入は、各自でお願いします。
講座終了後、使用した教室の後片付け、机・椅子の整理整頓、床などの清掃にご協力をお願いします。
- ▶その他 全5回講座のうち、4回以上の受講者に修了証せいとんを交付します。
悪天候等により実施できない場合があります。
- ▶申込み 4月8日(水)から、中央公民館で電話 ☎049(294)1250 にて受付します。
※申込みの受付時間は、平日午前8時30分から午後5時までです。
- ▶問合せ 中央公民館 ☎049(294)1250、東公民館 ☎049(295)2277



令和2年度集合狂犬病予防注射

犬の所有者は、狂犬病予防法により年1回の狂犬病予防注射の接種が義務付けられています。
集合狂犬病予防注射を実施しますので、最寄りの会場をご利用ください。

日にち	時間	場所
4月11日(土)	午前9時30分～11時30分	川角グラウンド駐車場
4月12日(日)	午前9時30分～11時30分 午後1時30分～3時30分	役場 来客駐車場

▶**料金** 1頭あたり3,500円(狂犬病予防注射料 2,950円、注射済票交付手数料550円)

※お釣りのないようにご協力ください。

※新たに犬を飼った場合や、初めて登録手続きを行う場合には、1頭あたり3,000円の登録手数料がかかります。

- ▶**ご注意**
- ①生後90日未満の犬は接種できません。
 - ②郵送されたハガキを持参してください。
 - ③犬を日常飼育していて、犬を抑えることができる人が連れてきてください。
 - ④『ふん』の後始末は必ず飼主がしてください。
 - ⑤首輪は抜けないようにし、手綱を短く持ってください。
 - ⑥犬の健康状態によっては、接種をお断りすることもありますので、あらかじめご了承ください。



▶**動物病院でも狂犬病予防注射を接種できます**

期間中に接種できない人は、動物病院で接種してください。町では、下記の病院と協定を結んでいます。接種を受ける際、町から郵送されたハガキを持参すると、その場で注射済票が交付されます。

病院名	住所	電話番号
新井動物病院	前久保491-4	☎049 (294) 0885
きくた動物病院	越生町黒岩88	☎049 (292) 1232
ヒ口動物病院	南台3-2-18	☎049 (295) 5454
狩野動物病院	鶴ヶ島市下新田223	☎049 (286) 5200

※上記以外の動物病院で狂犬病予防注射を接種した場合は、発行された注射済証と町から郵送されたハガキを役場生活環境課へ持参し、注射済票の交付を受けてください。その際、550円の注射済票交付手数料が必要です。
※注射料金は、各動物病院によって異なります。

▶**次のような場合には手続きが必要です** 新たに犬を飼ったとき、飼い犬が死亡したとき、飼い主の住所が変わったとき(町外に転出した場合は、転出先に届け出てください)、犬の所在地が変わったとき、鑑札かんさつを紛失したとき。

▶**問合せ** 役場生活環境課環境係 ☎049 (295) 2112 ㊟172



国営武蔵丘陵森林公園 見頃のお花のご案内

森林公園では4月に、3大花畑(西口花畑、運動広場花畑、こもれび花畑)が見頃となり、圧巻のスケールで織りなす花の饗宴きやうえんをお楽しみいただけます。

西口広場/空色のネモフィラ(見頃3月下旬~4月中旬)

運動広場花畑/アイスランドポピー(見頃3月下旬~4月下旬)

こもれび花畑/ルピナス(見頃4月下旬~5月上旬)

▶**開園時間** 午前9時30分~午後5時



約10万本のネモフィラが一面に広がります

▶**料金** 大人/450円 シルバー(65歳以上)/210円 中学生以下/無料

▶**問合せ** 国営武蔵丘陵森林公園管理センター
☎0493(57)2111



子育て世帯を応援！ もろっ子はぐくみ応援金

これまでの毛呂山町第3子出産祝金支給事業を改定し、令和2年4月から、第1子からの子育て支援金支給事業『もろっ子はぐくみ応援金』の支給を実施します。『もろっ子はぐくみ応援金』とは、第1子から、お子さんの出生を祝うとともに、子育て世帯の経済的負担の軽減を図り、子どもの健全な育成に資するための応援金を支給する事業です。



▶支給対象児童および支給額

- ①令和2年4月1日以後に出生した新生児
第1子・2子／2万円、第3子以降／3万円
- ②令和2年度小学校新入学児童
一人あたり／2万円

※双子、三つ子など多胎児たたいじは、出生時および小学校新入学時に上記の金額へ一人あたり1万円を加算。

▶支給対象者

支給対象児童を養育する保護者で、児童の出生の日、または小学校に新入学する年度の4月2日において住民登録されており、次に挙げる要件のいずれかを満たしている人。

- ・1年以上町内に住所を有する人
- ・新生児の誕生日以後において、住民登録日から起算して引き続き1年を経過した人
- ・新入学児童の入学年度の4月2日以後において、住民登録日から起算して引き続き1年を経過した人

※なお、申請時に町税の滞納たいのうがある場合、または生活保護を受けている場合は支給対象外となります。

▶申請期間

- 新生児／出生の日から1年以内
- 新入学児童／入学年度の4月2日から1年以内

■町内に住所を有する期間が1年未満の人の場合

町内に住所を有する期間が1年未満の人が申請した場合、住民登録してから1年経過後に受給者口座に振り込まれます。

(例) 令和2年3月10日毛呂山町に住民登録の場合
令和2年4月1日に子どもが生まれ、出生届およびはぐくみ応援金申請 → 令和3年3月10日以後、住民登録等を確認、支給(却下)通知書送付 → 受給者口座振込

▶問合せ 役場子ども課児童係 ☎ 049(295)2112 ㊟ 144



西入間広域消防組合消防署 職員採用試験

▶募集業種 消防職 ▶採用予定人数 若干名

▶試験期日 6月7日(日)

▶応募資格 学歴／大学、短期大学(同等の学歴を含む)または高等学校を卒業もしくは令和2年9月30日までに卒業見込みの人 年齢／平成6年4月2日から平成14年4月1日までに生まれた人

▶採用時期 令和2年10月1日(木)

▶募集期間 5月1日(金)～15日(金)
午前9時～正午、午後1時～午後5時



※申込書等については下記申込受付場所において配布します(ホームページからもダウンロード可)。

▶申込み・問合せ 西入間広域消防組合総務担当
☎ 049(295)0147 (直通)

新型コロナウイルス 感染症に関する お知らせ



❗ 感染を防ぐために

まずは、一般的な感染症対策や健康管理を心がけてください。具体的には、石けんによる手洗いや手指消毒用アルコールによる消毒などを行い、できる限り混雑した場所を避けてください。屋内でお互いの距離が十分に確保できない状況で一定時間を過ごすときはご注意ください。また、十分な睡眠をとっていただくことも重要です。



厚生労働省HP



毛呂山町HP

町イベントの中止や延期、公共施設の利用制限など最新情報はホームページからご確認ください。

新型コロナウイルス感染症について、日本国内においても感染が拡大している状況を踏まえ、毛呂山町においても「新型コロナウイルス対策本部」を立ち上げ、町の対応方針等について随時検討を行っています。

公共施設の利用制限やイベントの中止など、町民の皆さんにご不便をおかけしますが、感染拡大防止のためご理解とご協力をお願いします。

❗ 新型コロナウイルスに関する相談窓口

● 坂戸保健所（帰国者・接触者相談センター）

受付時間 平日 午前8時30分～午後5時15分
電話番号 049-283-7815

● 厚生労働省による電話相談窓口

受付時間 午前9時から午後9時（土日・祝日も実施）
電話番号 0120-565653（フリーダイヤル）
ファクス 03-3595-2756

● 埼玉県による電話相談窓口

埼玉県新型コロナウイルス感染症県民サポートセンター
受付時間 終日24時間体制
電話番号 0570-783-770

■ 中止または延期が決定した町主催の事業（4月1日以降のみ）

開催日時	事業名	会場	対応	担当課
4/2（木）	育児ほっと相談室	保健センター	中止	保健センター
4/2（木）	4か月児健診	保健センター	縮小開催	保健センター
4/2（木）	介護認定審査会総会	福祉会館	中止	高齢者支援課
4/3（金）	10か月児健診	保健センター	縮小開催	保健センター
4/6（月）	入園進級式	旭台保育園・ゆずの里保育園	縮小開催	子ども課
4/6（月）	成人健康相談	毛呂山町役場	中止	保健センター
4/7（火）	3歳児健診	保健センター	縮小開催	保健センター
4/9（木）	1歳6か月児健診	保健センター	縮小開催	保健センター
4/13（月）	どんぐり教室	保健センター	中止	保健センター
4/15（水）・4/22（水）	ぴよんぴよん広場	児童館	延期	子ども課
4/16（木）	ソーシャルクラブ	保健センター	中止	保健センター
週1～2回開催	高齢者向けサロン	町内5か所	中止	高齢者支援課

※令和2年3月23日現在。最新情報は町ホームページをご確認ください。



MOROYAMA PHOTO SNAP NEWS

いざというときのための心強い備えに JAいるま野からブルーシート等の寄付

3月4日、JAいるま野から毛呂山町にブルーシート35枚、軍手350枚が寄付されました。これは、昨今の台風災害の増加に対し、JAいるま野の地域貢献の一貫として行われたものです。



的確な救命措置により一命が救われる 人命救助に対する感謝状の贈呈

2月27日、心配停止に陥った60代男性に対し、迅速な救命措置を行ったとして、島田一広さんと遠山春樹さんに対し、西入間広域消防組合消防署から感謝状が贈呈されました。二人は突然倒れた男性に対し、すぐに119番を要請し、救急車が到着するまで胸骨圧迫による心臓マッサージを行った結果、男性は一命を取りとめ無事に退院しています。消防組合管理者である井上町長からは、「いち早く心肺蘇生法が行われたことで傷病者が社会復帰できるまでになりました。心から感謝します」とお礼の言葉がありました。



お互いの輝きを認め合う町に 『性の多様性を尊重し誰もが活躍できる 毛呂山町にする要望書』

2月26日、「レインボーさいたまの会」より『性の多様性を尊重し誰もが活躍できる毛呂山町にする要望書』が提出されました。これは性的少数者に関する取組を推進し、性的少数者にフレンドリーな自治体を目指してほしいという趣旨から提出されたものです。また、要望のあとには、パートナーシップ制度の導入について町長および関係課長と懇談が行われました。





INFORMATION

毛呂山町役場 (中央 2 丁目 1 番地)

☎ 049(295)2112 ㊟ 049(295)0771

HP <http://www.town.moroyama.saitama.jp>

社会人になった記念に 献血をしましょう!

埼玉県と埼玉県赤十字血液センターは、「新社会人応援献血キャンペーン」を実施しています。新社会人が県内の献血ルームや献血バスで献血を申し込んでいただくと、「吸水マイクロファイバー傘カバー」を差し上げます。

㊟ 4月1日(水)～6月30日(火)

※なくなり次第、終了です。

㊟ 県内7か所の献血ルーム、県内巡回の献血バス

㊟ 令和2年度に新社会人になった16歳以上の人

㊟ 埼玉県薬務課 ☎ 048(830)3635

令和2年度スポーツ 安全保険のご案内

令和2年度スポーツ安全保険の加入受付が始まります。

詳しくは、総合公園体育館および大類グラウンドに置いてあるパンフレット(加入依頼書同封)をご覧ください。

㊟ 傷害保険・賠償責任保険・突然死葬祭費用保険

㊟ スポーツ活動・文化活動などを行う4人以上の団体

㊟ 郵便局窓口で払込後、払込受付証明書を貼付した加入依頼書をスポーツ安全協会埼玉県支部へ郵送。☎ 048(779)9580

お知らせ

『健康マイレージ事業』を ご存じですか

毛呂山町では、皆さんの健康づくりを応援する事業として、『毛呂山町健康マイレージ事業』を実施しています。この事業は、各種健診や講座、スポーツイベントなどの対象事業に参加すると「健康マイレージポイント」が貯まります。20ポイント貯まると500円の毛呂山町商工会商品券を受け取ることができます。ポイントの有効期限はありません。詳しくは保健センターまでご連絡ください。

㊟ 町内在住の20歳以上の人

㊟ 保健センター

☎ 049(294)5511

退職や扶養から外れる際は 国民年金の手続きを

退職、配偶者の扶養から外れるときなど、年金の種別や加入制度が変わるときにはその都度届出が必要です。届出を忘れると、将来の年金受給額が減ったり、障害基礎年金や遺族基礎年金が受けられなくなる場合があります。早めの手続きをお願いします。

㊟ 役場住民課国保年金係

☎ ㊟ 135・136

人口と世帯

㊟ 人口 33,421人 (-56人)

㊟ 男 16,675人 (-22人)

㊟ 女 16,746人 (-34人)

㊟ 世帯 15,798戸 (-19戸)

※令和2年3月1日現在(前月1日比)

広報もろやま略記号一覧

㊟ 日時・日にち	㊟ 場所
㊟ 対象者	㊟ 内容
㊟ 料金	㊟ 持ち物
㊟ 問合せ	㊟ 電話番号
㊟ ファクス番号	㊟ メールアドレス
㊟ ホームページアドレス	
㊟ 健康マイレージ対象事業	

役場の開庁日時

平日 午前8時30分～午後5時15分

毎月第1土曜日 午前8時30分～

正午(一部窓口のみ)

※各種手続きや業務についてのお問い合わせは、平日の開庁時間にご連絡ください。

土曜開庁

役場では、毎月第1土曜日の午前中に、一部の課で窓口業務を行う『土曜開庁』を実施しています。

㊟ 4月4日(土)、5月2日(土)

午前8時30分～正午

㊟ 役場高齢者支援課・住民課・子ども課・福祉課・税務課

①公共機関や医療機関などへの照会や現地調査が必要な業務は、取り扱いできません。

②土曜開庁では、来庁した人を優先して対応するため、電話でのお問い合わせには、日直の職員が用件を伺い、後ほど担当者から折り返しご連絡します。

山根荘 趣味の会など
5月の予定

【5月の休館日】 2日・3日・4日・5日・6日・9日・10日・16日・17日・23日・24日・30日・31日
※日程は、状況により中止等になる場合があります。

カラオケ同好会	15日 18日
PCクラブ	18日 25日
押し花の会	11日 18日
民謡同好会	11日 25日
桜扇の会	11日 25日
ペタンク	18日
声を出す会	13日 20日
踊り友の会	20日 22日
フィットネス	20日
手芸の会	13日 27日
書道の会	13日 27日
吟友会	13日 27日
囲碁・将棋の会	1日 8日 13日 15日 20日 22日 27日
三味線・民謡の会	7日 21日
健康麻雀	7日 14日 21日
ダンス同好会	1日 15日
太極拳	1日
FDカトレア	8日 22日
俳句の会	8日
リズム運動	27日
年金カラオケの会	8日
いっぶくの会(お茶)	15日
ゆずカラオケ	22日
エコで革小物	20日

※上記趣味の会に入会を希望する人は下記までご連絡ください。

☎ 老人福祉センター山根荘
☎049(294)5545

国民健康保険の届出は
14日以内に行ってください

■加入するとき
退職などで社会保険の資格を喪失した日から国保加入となります。手続きが遅れても、国保税を加入月分まで遡^{さかのぼ}って納める必要があります。また、国保の保険証をお渡しするまでの医療費は全額自己負担となります。

■抜けるとき
社会保険などに加入した日から国保は使えなくなります。資格喪失日以降に国保の保険証を使って治療を受けた場合、医療費を返還していただきます。

☎ 役場住民課国保年金係
☎135・136

インターネットから119番通報
ができるようになります

4月20日(予定)からNET119緊急通報システムの運用が開始され、スマートフォン・携帯電話などを利用し、119番通報ができるようになります。このシステムは、障害などの理由で、電話を利用して音声による119番通報が困難な人のためのシステムです。なお、利用には事前登録が必要です。詳細はホームページをご覧ください。

☎ 西入間広域消防組合指令課
☎049(289)1616

老朽建築物に対する
補助金の申請受付開始

毛呂山町では4月1日より、第1団地を対象に、老朽建築物の除却または隣地を取得した上での建替に対して、最大50万円の費用補助をします。補助金の詳細については、町ホームページでご確認いただくか、下記までお気軽にお問い合わせください。

※交付限度額に達した時点で、受付を終了します。

☎ 役場まちづくり整備課都市計画係 ☎153

ガソリンの容器詰替え
の義務化について

昨年7月に、京都市京都アニメーションで発生した爆発火災を受け、危険物の規制に関する規則の一部を改正する省令が公布され、令和2年2月1日から、ガソリンを携行缶で購入・販売する際に下記について義務化されました。

- ・顧客の本人確認(身分証の掲示)
 - ・使用目的の確認
 - ・販売記録の作成
- ガソリンの適正な使用を徹底し、同じような事案を発生させないため、皆さんのご理解とご協力をお願いします。

☎ 西入間広域消防組合予防課
☎049(295)0254

休日納税相談・納入窓口

- ☎ 4月26日(日)午前9時~午後3時(毎月1回、日曜日に開催)
- ☎ 納税および保険料の納入・相談、口座振替の申込み(通帳と届出印が必要です)
- ☎・☎ 役場税務課納税係 ☎194・195
役場高齢者支援課医療保険料係 ☎176

夜間納税窓口

- ☎ 毎月第2・3水曜日午後5時15分~7時
- ☎ 町税・国民健康保険税の納税、納税相談
- ☎・☎ 役場税務課納税係 ☎194・195

便利な納税・納入窓口を使って
納期限内の納税・納入にご協力ください!

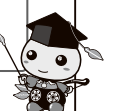

募集
第28回『8020 よい歯のコンクール』参加者募集

埼玉県では、「80歳になっても自分の歯を20本以上残そう!」という「8020運動」を展開しています。その一環として、入間郡市歯科医師会主催のコンクールを開催します。

- 日 6月7日(日)午前10時～正午
- 場 鶴ヶ島市保健センター (鶴ヶ島市脚折 1922-10)
- 内 当日、^{こくう}口腔内診査および面接を行い、入間郡市歯科医師会会長が表彰します。
- 対 近隣市町に在住し、80歳以上(昭和15年3月31日以前に生まれた人)で、自分の歯が20本以上ある健康な人。ただし、過去に表彰を受けたことのある人は除きます。
- 申 4月6日(月)から5月15日(金)までに保健センターおよび歯科医院(歯科医師会会員)に申し込み(電話可)。
- 問 保健センター☎049(294)5511

**歴史民俗資料館
しょうゆ
『醤油仕込み実演会』**

かつて毛呂山で多くの職人がおこなった手作り醤油の仕込みを再現します。

- 日 4月18日(土)
午前10時から午後3時
- 場 歴史民俗資料館学習広場
- 内 「仕込み」の見学と解説
- 申 不要。公開時間中は自由にご見学できます。
- 問 歴史民俗資料館
☎049(295)8282

**『健康寿命をのばすヨガ』
新しいこと始めませんか?**

- 日 4月23日(休)午前10時～正午
- 場 図書館2階 視聴覚室
- 内 自宅で簡単にできるヨガ・タオル体操
- 講師 小林理恵さん(全米アライアンスRYT取得 JYIA認定ヨガインストラクター)
- 対 町内在住・在勤・在学の人
※男女問いません。
- 定 20人(先着順)
- 持 ヨガマットまたはバスタオル・飲み物(お茶か水)・浴用タオル。動きやすい服装(ウエストがゴムのもの)で来てください。
- 申・問 4月7日(火)午前9時30分から図書館で受付(電話可)
☎049(295)1015

イベント
図書館『布絵本のせかい展』

- 日 4月21日(火)～26日(日)
午前10時～午後5時
※最終日は午後3時まで。
- 場 図書館2階 読書室
- 内 図書館ボランティア「布絵本あれあれ」をはじめ、県内で活動する布絵本グループや個人作家さんの作品展示。『第11回手づくり布の絵本全国コンクール』で「空想の翼賞」に輝いた片柳延子さんの作品もお披露目します。
- 問 図書館☎049(295)1015

図書館『大人の映画会』

- 日 4月11日(土)
午前10時～午前11時20分
- 場 図書館2階 視聴覚室
- 対 どなたでも
- 内 『綾小路きみまろ 爆笑! エキサイトライブビデオ集5』
新年度を笑って始めませんか?
綾小路きみまろによる^{どくわ}毒舌爆笑ライブステージ。
- 定 50人(先着順)
- 申 不要
- 料 無料
- 問 図書館☎049(295)1015

**第33回わんぱく相撲
西入間大会坂戸場所**

わんぱく相撲大会に出場する小学生以下のお子さんを募集します。
※相撲の指導者も募集しています。

■ 5月31日(日)

■ 場 坂戸市総合運動公園(相撲場、アリーナ)

■ 対 4・5歳児、小学1～6年生の男女

主催 公益社団法人西入間青年会議所、坂戸市教育委員会

■ 問 ☎ 080(5482)2848 関口



リサイクル情報

ゆずりたい物

エプソンプリンターIC6CL50
■ 新無、電動マッサージ機■無、おきあがりポロンちゃん■無、陶芸用プロパンガス窯■無、幼児用ダイニングチェア■無

ゆずってほしい物

こいのぼり■無、小型ソファ■無

■・問 役場産業振興課商工観光係☎内215

※交渉成立時にご連絡ください

状態…■中古、■新品
料金…■無無料、■応相談

**食生活改善推進員
(食改さん)を募集します**

毛呂山町の食改さんは「食」を通して地域の皆さんの健康を応援するボランティアです。高齢者給食サービスでのお弁当づくり、町のイベントへの参加、各種料理教室など、協力しながら活動しています。お料理好きな人、町の食改さんとして活動してみませんか？

ご都合に合わせて教室や調理等の養成講座に参加していただきます。

■ 場 保健センターなど

■ 対 町内在住の人

■ 料 1,600円(年会費)

※その他、各種料理教室で参加費を別途お支払いいただきます。

■・問 4月9日(休)から30日(休)までに保健センターに申込み(電話可)☎049(294)5511

**ご寄附ありがとうございます
ごぞいます**

**自然と共生する
まちづくりのため**

NPO法人スポーツエイド・
ジャパン様 10万円



防犯ポスターを募集します

町内在住(在学)の小学生以上の人なら誰でも応募できます。

作品のテーマ

- ・安全・安心なまちづくり全般
- ・住宅を対象とした侵入犯罪防止
- ・子どもと女性の犯罪被害防止
- ・振り込め詐欺被害防止
- ・少年の非行防止
- ・自転車盗難被害防止

作品の規格

- ・用紙サイズは四ツ切から八ツ切の範囲内です。
- ・自作のスローガン(標語)は絶対に入れないでください。入れた場合、審査対象になりません。

その他

- ・作品は未発表のものに限ります。
- ・応募者全員に参加賞を差し上げます。
- ・優秀な作品は、埼玉県または西入間地区防犯協会より表彰状と副賞を授与します。

■ 6月10日(休)(必着)までに応募者の住所、氏名、職業(学校名・学年)、年齢、電話番号、作品の説明を裏面に明記の上、西入間地区防犯協会(〒350-0215 坂戸市関間2-4-17 西入間警察署内2階)まで郵送か、持参にて申込みください。

■ 西入間地区防犯協会

☎049(281)8484



情報交換

☎ 役場 3階秘書広報課広報係 ☎ 332 (6月号の掲載申込みは4月25日まで)

掲載は非営利目的に限り、同じ記事は年度に1回まで。原則150文字以内ですが、要点のみの掲載になる場合がありますのでご了承のうえお申し込みください。

埼玉ピースミュージアム 令和元年度 寄贈資料展

埼玉県平和資料館では、令和元年度に寄贈された貴重な資料の中から主なものを初めて公開します。

☎ 5月10日(日)まで

📍 企画展示室

🎫 入館料・観覧料無料

📞 埼玉ピースミュージアム

☎ 0493(35)4111

『もろやまインターナショナルクラブ』 日本語を教えるスタッフ募集

日本に来る外国人が増えていきます。日本語を教えるスタッフが足りないので、お手伝いをして下さる方、お願いします。

☎ 毎週土曜日、午前10時～正午

📍 中央公民館第1会議室

🎫 年額 / 2000円 (活動費)

📞 もろやまインターナショナルクラブ ☎ 090(9002)4148 吉澤

初めての社交ダンス 『山根荘ダンス同好会』

ダンスを始めようと考えている方、ぜひ見学にお越しください。
※山根荘バスが巡回しています。

☎ ①毎月第1・第3金曜日 / 午前10時15分～午後2時15分、

②毎月第2・第4金曜日 / 午後1時～4時

📍 ①老人福祉センター山根荘

②東公民館

📞 ☎ 080(3417)4282 北浦

健康体操クラブ 会員募集

さわやかな汗をかいて楽しく運動しませんか！ 見学OKです。

☎ 毎月第2・4火曜日

午後1時～3時

📍 中央公民館講堂

👉 シューズ、バスタオル

👤 講師 吉田恭子さん

🎫 月額2,000円(入会金500円)

📞 ☎ 049(285)8864 笹沼

たいしぼうも 体脂肪燃えリンピック in もろやま 2020

体重を記録し、3か月後に計量。減った体重分だけ地元野菜やお米などがもらえる企画です。この機会にぜひ、ダイエットをしてみませんか。生活習慣病の抑制、改善を目指し、健康増進、医療費削減に結びつけよう。



☎ 5月末日開催予定。

※詳しい日程は上記QRコードまたはお問い合わせください。

📍 部門 3人一組の部、夫婦の部(各部5組)

👤 主催・📍 子供食堂・地域サロン
【茶みせ】 ☎ 049(298)7811

『フォークダンス体験教室』 参加者募集

体を動かし、心地良い気分でのフレッシュしませんか。世界各国の民族舞踊をいっしょに踊りましょう。お待ちしております。

☎ 4月15日(水)・22日(水)
午前9時～11時(両日)

📍 中央公民館

🎫 無料

👉 かかとの低いシューズ、運動のできる服装

📞 フォークダンスこすもす

☎ 049(294)6697 岡



町の無料相談

相談種類		日にち	時間	相談場所	申込み・問合せ
法律相談	弁護士	4/14(火)、4/27(月) 5/12(火)、5/25(月)	13:30 ~ 16:00	役場会議室	役場総務課☎④313 (要予約)
	行政書士	4/15(水)、5/20(水)	10:00 ~ 15:00	役場会議室	役場総務課☎④313
人権・行政相談		4/9(木)、5/14(木)	13:30 ~ 16:00	役場会議室	役場総務課☎④313
成人健康相談		5/8(金)	9:00 ~ 12:00	保健センター	保健センター☎049(294)5511
電話健康相談		平日	9:00 ~ 17:00	保健センター☎049(294)5511	
育児ほっと相談室		5/1(金)	10:00 ~ 11:45	保健センター☎049(294)5511	
もの忘れ相談会		毎月第3木曜日	10:00 ~ 12:00	中央公民館	地域包括支援センター ☎049(295)2112 ④126
子育て相談 なんでも話してみよう		4/10(金)、5/8(金)	10:00 ~ 11:00	役場相談室	子育て支援センター ☎049(294)4820
		4/24(金)、5/22(金)		子育て支援センター	
教育相談		平日	10:00 ~ 16:30	教育センター☎049(295)2525 (電話相談可)	
心配ごと相談		毎週水曜日 ※5月から第2・4水曜 日開催となります。	10:00 ~ 12:00	社会福祉協議会(ウイズもろやま内)☎049(295)3111	
消費生活相談		毎週火曜日	10:00 ~ 15:00	役場相談室	役場産業振興課☎④214
生活困窮者自立相談 ※生活保護受給者以外		平日	8:30 ~ 17:00	アスポート相談支援センター埼玉西部毛呂山出張所 (ウイズもろやま内)☎080-2274-1445	

歴史散歩

第310回

毛呂山に残るキツネの話
～鎌倉街道周辺の森とキツネ～

毛呂山にも昭和20年ごろまではキツネに化かされたとか、キツネ火を見たという伝承がこちらに伝わっていました。いくつかの伝承をご紹介します。

川角と大類の境に「オトカ(榎荷)山」と呼ばれる森があります。歴史民俗資料館西側の鎌倉街道周辺と大類グラウンド付近一帯のことで、そこにはこんな伝承が残っていました。

「〇ちゃんが夜分に大類の北はずれ、庚申様の石塔がある大きな松の近くを通ると人間ぐらいの大きな白いキツネが前を横切った。すると自転車はどこに置いたかもわからなくなり、道に迷った。家に戻ったときは傷だらけだった。」

キツネと出会い、道が急にわからなくなり、同じところをさまよったという話は他にも市場や西大久保、岩井西など広く町内で語られていました。なかにはキツネが知り合いに化けて持っていた川魚の天ぷらを盗まれたという話もあります。

また、合わせてキツネ火を見たという伝承も多く残っています。



オトカ山に今も立つ庚申塔(延宝4年・1676年、大類グラウンド南側)

「大正の末ごろ、〇さんの父親が裏に出てみると耕地の向こうの箕和田山の中腹に変わった灯りが見え、その灯りはだんだんはつきりしてきて、いくつもの提灯(ちようちん)になり一列で動いていった。」

この伝承は「キツネ火」とか「キツネの嫁入り」と呼ばれ、キツネが提灯を持った嫁入り行列を作って移動しているのだと言われました。当時は自宅で夜に結婚式が行われたので、お嫁さんとその家族や親戚は提灯を持って嫁ぎ先に行列を作って歩いて行きました。そのため列をなして光るキツネ火は「キツネの嫁入り」と呼ばれたのです。

毛呂山ではキツネのことを「オトカ様」と呼ぶことが多く、川角と大類にまたがる「オトカ山」はキツネが多く生息する森だったそうです。近年ではキツネの姿は見ることはできなくなりましたが、不思議な伝承の残る「オトカ山」の森には数多くの古墳も現存し、今も豊かな平地林として鎌倉街道の周辺に残されています。鎌倉街道の散策とともにキツネの伝承の残る森を訪れてみてはいかがでしょうか。



第14回 2020 毛呂山町 歴史民俗資料館まつり

5月9日(土) 9:30~15:00



★ワークショップと民俗芸能公演 (体験コーナーもあります)
町指定文化財「長瀬囃子」(10:00~10:40)
第2団地みこし練りと、西大久保太鼓「ひびき」のコラボ!
(13:30~14:10)

販売 (品切れになり次第終了)

- 餅つき・餅販売 (11:00~13:00) ※1パック100円 (1人5パックまで)・・・当館サポーターと有志ボランティア
- けんちん汁 (11:00~13:00) ※1杯100円・・・毛呂山醤油造りサークルが12月に作った醤油を使用
- ドーナツ・お菓子・飲み物など・・・育心会報恩施設
- パン・クッキー・飲み物など・・・ふれあいの里・どんぐり
- 手打ちそば・・・大類二八そばの会

ミニ体験教室

こども発掘体験	
学習広場にかくされた土器を発掘体験してさがします	
時間	10:40 ~ 11:40
対象	小学生~高校生
定員	10人 (当日9:30から受付。1グループ2人まで)

藍染サークルによる藍染め体験 (和紙のたたみ染め) ※有料 50円~300円	9:30 ~ 14:00
もちつき体験	11:30 ~ 12:00
古道を楽しむ会による鎌倉街道ツアー	12:30 ~ 13:30
昔の遊び体験 (火おこし、お手玉、けん玉 など)	9:30 ~ 15:00

参加自由!

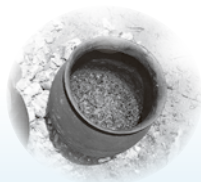

土器で炊いた古代米を
試食しませんか?
(11:00 ~ 12:00)

おおいやかた
当日の駐車場は大類館をご
利用下さい! 当館の駐車場
には駐車できません。

資料館特別展示室「資料館ボランティア活動報告展」

令和元年度の活動の成果を報告しています。

開催期間 5月15日(金)まで



問合せ 毛呂山町歴史民俗資料館 (大類 535-1) ☎ 049(295)8282 FAX 049(295)8297

今年度の主な行事予定をお知らせします。

令和2年度

2020.4.1～2021.3.31

イベントスケジュール

※内容が変更になる場合があります。各行事の詳細は、開催の約1か月前に広報もろやまや町ホームページでお知らせします。

マ=毛呂山町健康マイレージ事業対象事業

月	日	曜日	イベント名	担当課など
5	9	土	歴史民俗資料館まつり	歴史民俗資料館
	10	日	スポーツ健康フェア 2020 マ	総合公園
	17	日	春の清掃日	町内全域
5月16日(土)～5月31日(日)			滝ノ入ローズガーデン春のバラ祭り	滝ノ入ローズガーデン
6	7	日	土砂災害・全国統一防災訓練	山間地域
	18	木	菊苗無料配布	役場正面玄関前
7	11	土	ラケットテニス教室 マ	総合公園体育館
9	6	日	芸能音楽祭 2020	ウイズもろやま
	13	日	防災訓練	総合公園
10	4	日	町民レクリエーション大会	大類グラウンド
	11	日	図書館祭り	図書館
	10・11	土・日	東公民館ふれあい文化祭	東公民館
	18	日	ふれあい広場	ウイズもろやま
	18	日	秋の清掃日	町内全域
	31	土	児童館まつり	児童館
10月中旬～10月下旬			滝ノ入ローズガーデン秋のバラ祭り	滝ノ入ローズガーデン
11	1・8	日	名球会メモリアルカップ毛呂山少年野球大会	大類ソフトボールパーク他
	3	火(祝)	出雲伊波比神社の流鏝馬	出雲伊波比神社
	3	火(祝)	やぶさめ横丁	ウイズもろやま駐車場
	7	土	ウォーキング教室 マ	総合公園
	14・15	土・日	産業まつり	総合公園
	21	土	ペタンク大会 マ	大類グラウンド
	23	月(祝)	ゆずの里ウォーク マ	役場駐車場～滝ノ入周辺
12	6	日	黒山・鎌北湖駅伝大会	総合公園～越生町中央公民館
	5・6	土・日	中央公民館まつり	中央公民館
	12	土	ウォーキング教室 マ	総合公園
	13	日	町内バレーボール大会 マ	総合公園体育館
	20	日	もろやまげんき市	大類グラウンド
	20	日	彩の国 21世紀郷土かるた毛呂山町大会	総合公園体育館
	20	日	クリスマス子どものつどい	図書館
1	10	日	出初式	毛呂山町内
	10	日	成人のつどい	ウイズもろやま・東公民館
	23	土	ラケットテニス大会 マ	総合公園体育館
2	13	土	スポーツ少年団交流会	総合公園体育館
3	6	土	ふれあい中央公民館	中央公民館
	14	日	出雲伊波比神社 春の流鏝馬	出雲伊波比神社

こどもひろば

児童館 ☎ 049(295)4111

～児童館利用にあたってのルール～

4月1日からゲーム機の持ち込み、館内でのスマートフォン・携帯電話の使用を禁止します。また、児童館敷地内の写真や動画撮影はご遠慮ください。

遊びにおいでよ！ぴよんぴよん広場

日 4月15日(水)、22日(水) 午前10時30分～11時15分

対 2歳前後の幼児と保護者

内 体操・工作・体育あそびなど

持 親子とも室内シューズ 申 不要(自由参加)

第1回幼児クラブ募集(申込み制)

日 火曜コース/5月26日(火)～7月7日(火)

金曜コース/5月29日(金)～7月10日(金)

各コース共に午前10時15分～1時間程度(全7回)

対 2歳6か月以上の幼児と保護者(対象外は要相談)

定 15組(先着)

※参加者が少ない場合はコースの変更または中止の場合があります。

持 親子とも室内シューズ

申 5月8日(金) 午前9時30分から児童館で受付(電話可)

※ご家族が申し込んでください。

こどもの日は児童館で遊ぼう!!

日 5月5日(火・祝) 午前9時30分～午後4時30分

対 幼児と保護者、小学生

内 体操・工作・体

持 折り紙かぶとを探そう(定員/先着20人)、きらきらカード作り(定員/先着20人)、ラグビーゴール出現など

申 当日児童館で受け付けます。

※新型コロナウイルス感染拡大防止のため、イベントが中止・延期となる可能性があります。最新情報は町ホームページをご確認ください。

保健センター子育て支援室 ☎ 049(294)1800

対 町内在住でおおむね3歳以下の幼児と保護者

4・5月の開催日

■ 開催日 ■ 休館日

4月						
日	月	火	水	木	金	土
			1	2	3	4
5	6	7	8	9	10	11
12	13	14	15	16	17	18
19	20	21	22	23	24	25
26	27	28	29	30		

5月						
日	月	火	水	木	金	土
					1	2
3	4	5	6	7	8	9
10	11	12	13	14	15	16
17	18	19	20	21	22	23
24	25	26	27	28	29	30
31						

子育て支援センター ☎ 049(294)4820

■ 妊婦さんや、おおむね0～3歳未満の子育て親子の交流の場

■ 子育て等の相談の場

■ 地域の子育て情報の提供の場

リトミック

日 5月11日(月) 午前11時15分から30分程度

保健センター ☎ 049(294)5511

乳幼児健診 ※対象者には通知を送付します。

健診	対象	日にち	開始時間
4か月	R1. 12生	5月1日(金)	午後1時30分
1歳6か月	H30. 10生	5月8日(金)	
3歳	H28. 11生	5月12日(火)	

図書館通信

毛呂山町立図書館 ☎ 049(295)1015

午前9時30分～午後7時

土・日曜日、祝日は午後5時30分まで

図書・雑誌など ▶ 10点まで/3週間

CD・DVD など ▶ 5点まで/2週間

おはなしポッケ

日 4月7日(火)、14日(火)、28日(火)
午前11時～11時30分

場 1階おはなしコーナー

対 0～3歳児と保護者

内 わらべうた、手あそび、読み聞かせ、紙芝居など

子ども映画会

日 4月11日(土) 午後2時～3時

場 2階視聴覚室 定 先着50人

内 『ミッキーマウス～ミッキーの誕生日～』 今日楽しいミッキーの誕生日パーティー！ミッキーが来る前に急いでパーティーの準備を終わらせよう！グーフィーのお手製ケーキは間に合うかな？

今月のオススメの一冊

『身近な野菜の奇妙な話』

著者 ▶ 森 昭彦

出版 ▶ S Bクリエイティブ(株)

普段食べている身近な野菜にあまり知られていない健康効果があるのをご存じですか？ 野菜の栄養価や原産地、伝来などをユニークな文章にカラー写真を交えながらとてもわかりやすく解説した1冊です。



おはなしのクレヨン青空おはなし会

日 4月25日(土) 午後2時～2時30分
場 庭の芝生の上(雨天・2階視聴覚室)

対 3歳～小学生、大人もどうぞ！
※未就学児は保護者同伴

内 エプロンシアター「なにか なにか なーにかな」ほか

2020年
行事カレンダー

5月

場所記号 役 役場 保 保健センター 中 中央公民館 東 東公民館 ウィズもろやま
歴 歴史民俗資料館 児 児童館 図 図書館 総 総合公園 消 消防署 大 大類グラウンド

休館記号 図 図書館 児 児童館 体 町内体育施設 歴 歴史民俗資料館
そのほかの施設は、原則土・日曜日および祝日休業

日	月	火	水	木	金	土
					1 保 4か月児健診 保 育児ほっと相談	2 役 土曜開庁
3 憲法記念日 総 6月分総合公園予約受付日 総 トレーニング機器説明会	4 みどりの日	5 こどもの日 児 児童館で遊ぼう 図 おはなしポッケ	6 振替休日	7 総 6月分体育施設調整会議	8 役 子育て相談 保 1歳6か月児健診 保 成人健康相談	9 歴 歴史民俗資料館まつり 図 子ども映画会 図 大人の映画会 保 パパママ教室
10 総 スポーツ健康フェア2020	11 図 図 図 図 図	12 保 3歳児健診 図 おはなしポッケ	13 役 夜間納税窓口 児 びよんびよん広場	14 役 献血	15	16 児 小学生事業 ・町立中学校体育祭
17 ・春の清掃日	18 図 図 図 図 図	19 総 ラケットテニス無料開放日 保 パパママ教室	20 役 夜間納税窓口 児 びよんびよん広場	21 中 オレンジカフェ 中 もの忘れ相談会 保 2歳児歯科健診	22 ・子育て相談(子育て支援センター)	23 図 おはなし会 ・町立小学校運動会
24 保 納税相談・納入窓口	25 図 図 図 図 図	26 図 おはなしポッケ 児 幼児クラブ	27	28 保 歯周病検診(健口フェア)	29 児 幼児クラブ	30
31						

広報もろやま は、自治会をとおして全戸に配布するほか、町内の公共施設・駅・一部のコンビニに配架しています。次号、令和2年5月号は、5月1日(金)に自治会へお届けします。広報の感想・意見・情報提供は、役場秘書広報課広報広聴係へご連絡ください。
〒350-0493 毛呂山町中央2-1
✉ hisyo@town.moroyama.lg.jp
☎ 049 (295) 2112 図 332
☎ 049 (295) 0771

編集後記

外出する機会が減りました。家庭用トレーニング機でも買おうかなと考え中です。みんなでつらい時期を乗り越えましょう。(野口)



4～5月の在宅当番医 (午前9時～正午)

日にち	医療機関名	所在地	電話
4月29日(水・祝)	柴崎皮膚科医院	中央 4-19-12	☎ 049 (295) 6628
5月3日(日・祝)	くぼた耳鼻咽喉科クリニック	越生町越生東 2-7-9	☎ 049 (277) 7834
5月4日(月・祝)	長瀬クリニック	川角 94-2	☎ 049 (295) 0708
5月5日(火・祝)	街かどのクリニック	川角 7-1	☎ 049 (298) 5357
5月6日(水・振替)	越生メディカルクリニック	黒岩 199-1	☎ 049 (277) 1119

※埼玉医科大学病院(毛呂本郷 38) ☎ 049 (276) 1465 では、救急部が曜日・祝日を問わず救急患者を受け入れています。

※西入間広域消防組合『救急相談ダイヤル ☎ 049 (295) 9987』では、曜日・時間を問わず、緊急時の対処法・救急車の必要性・医療機関の紹介などの相談を行っています。

町のSNS

毛呂山町公式

LINE@



メニュー>友だち追加
検索>「毛呂山町」で検索

毛呂山町公式

twitter

@moroyama_town



町のAED(自動体外式除細動器)設置場所を確認

町の情報館



現在位置からAED設置場所を検索できます。(GPS機能を有効にしてください)

http://www.ipos-map.jp/aedsm/menu.aspx



防災行政無線の放送を確認

町の防災行政無線の放送内容を確認できるサービスです。

電話で確認

放送内容を音声で確認できます。

☎ 0800 (800) 1165

メールで配信

登録した人に放送内容を配信します。



※西入間広域消防組合が遠隔操作により放送する火災情報や、毎日放送する定時放送には対応していません。

新4年生対象

毛呂山町教育委員会主催

放課後学習教室6月開講!!

放課後に学校の余裕教室を活用し、児童の「自主的な学びの場」と「安心・安全な居場所」を提供する取組として、令和2年度から放課後学習教室を開講します。

- 教材費、保険代などの負担はありません！
- 基礎学力の向上や学習習慣の形成に！
- 複数名のスタッフで見るので安心！
- 算数、国語の2科目が学べる！

▶ **受講期間** 6月～令和3年3月

※祝日や振替休日を除き、年間28回開催予定。

▶ **日時** 月曜日の午後3時から4時30分

▶ **場所** 各小学校の指定教室

▶ **対象** 町内の小学校に通う新4年生

▶ **参加費** 無料（教材はこちらで準備します）

▶ **定員** 各学校20人

※申込みが定員を超えた場合は、受講できない場合があります。

▶ **申込み** 4月8日（水）から24日（金）までにクラス担任または教育委員会生涯学習課に参加申込書を提出してください。申込者には5月中旬に参加の決定について通知します。参加者保護者説明会を5月下旬に開催します。

※申込書は町ホームページからダウンロードするか、教育委員会生涯学習課で配布しています。

▶ **注意事項** 児童の下校時は、必ず保護者がお迎えをお願いします。

放課後学習教室とは？

放課後学習教室は、学習のつまづき解消や、学習習慣を身につけるための教室です。また、地域の方に教室をサポートしていただくことで、学校と家庭・地域が連携し一丸となって、「毛呂山の子ども」を育てることができます。これは毛呂山町教育委員会が進めるコミュニティ・スクールの取組の一つです。

放課後学習教室 学習サポーター募集中!



放課後学習教室運営のサポートをしていただく『学習サポーター』を募集します。

- ▶ **対象** 18歳以上で、児童の学習活動や地域活動に理解のある人（特別な資格・経験などは必要ありません）
- ▶ **勤務内容** 児童の学習（宿題の見守り・算数、国語ドリルの補助指導、採点など）や安全管理の支援
- ▶ **謝礼** 1,200円（1時間あたり）
- ▶ **募集人数** 各学校4人程度
- ▶ **勤務日時** 月曜日の午後2時30分から午後5時（準備・片付けを含め2時間半程度）
- ▶ **勤務場所** 町立の各小学校（希望地域は考慮します）
- ▶ **応募方法** 4月17日（金）までに「安全管理員等登録申込書」を教育委員会生涯学習課まで提出してください（郵送・メール可）。面談の上、採用等の決定を行います。

※申込書は町ホームページからダウンロードするか、教育委員会生涯学習課で配布しています。

～応募・問合せは下記まで～ お気軽にお問い合わせください

毛呂山町役場5階

教育委員会生涯学習課

〒350-0493 毛呂山町中央2丁目1番地

電話 049(295)2112 内線 521・522

✉ gakusyu@town.moroyama.lg.jp

★子どもが好きな方★

地域で子育てをサポート しませんか？

毛呂山町
委託事業

子どもたちの
笑顔にパワーを
もらえます。



預り

送迎

地域の子どもたちの送迎や
保育など子育ての手助けを
する活動です。

安心して活動に入っていただけるように、
保育等4日間の講習を行っています。ご参加ください。

※サポート会員講習会

会場：毛呂山町 中央公民館

日時：5月12日(火) 18日(月) 26日(火) 6月5日(金)

※詳細は下記迄お問合せください。託児が必要な場合はご相談下さい。

毛呂山町ファミリー・サポート・センター

TEL:048-297-2903 (受付時間 7:00~20:00 土日祝日可)

ファミリー・サポートの活動

子育てのお手伝いをしてほしい方（利用会員）と子育てのお手伝いをする方（サポート会員）が会員となって、子どもの預りや送迎を行う地域の助け合い活動です。

センターは会員同士の活動が円滑に安全行われるようフォローします。
空いた時間でできる範囲でお手伝いください。
ご夫婦での登録も大歓迎です！



(ファミリー・サポート・センター)

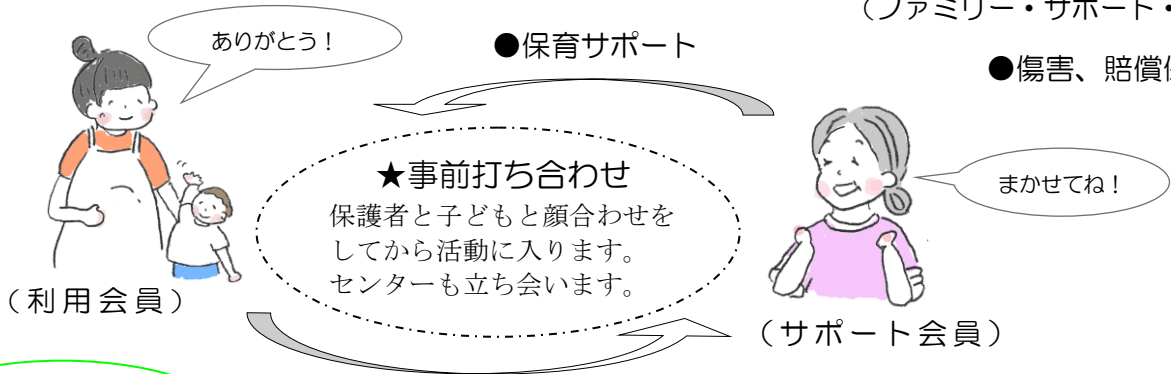

●対象児童年齢
0歳～小学6年生

●お礼（謝金）

★サポート会員講習会

※最近の育児のお話などを中心にした講習です。
お話を聴きに来るだけでもかまいません。ご参加ください！

●会場 毛呂山町立中央公民館 ●時間 9:30～16:30（お昼休憩1時間あり）

日程・部屋	内容	
① 5月12日（火） 会議室2	地域で行う子育て支援～みんなで子育て～	地域で行っている支援の話
	子どものお世話と子育て事情 （子どもを預かるという事）	お母さん達との接し方と保育の心得
② 5月18日（月） 学習室	子どもの体と心の発達・生活・遊び	最近の保育グッズ等保育に必要な話
③ 5月26日（火） 会議室2	小児の病気の特性、観察とケア・感染予防	子どもの病気と感染予防の話
④ 6月5日（金） 学習室	子どもの事故と安全管理 リスクマネジメント緊急救命講習、 安全チェックリストの作成について	安全な保育の環境・応急処置等の話

※上記日程でご都合が合わない場合はご相談下さい。越生町やときがわ町でも同じ内容で開催しています。 ●越生町中央公民館 ①6月9日②17日③25日④7月3日 ●ときがわ町 9月開催予定

● 保育謝金（子ども1人あたりの1時間分）

A、預りや送迎	サポート会員謝金	B、急な預り、病児保育	サポート会員謝金
基本時間 (7:00～19:00)	700円	基本時間 (7:00～19:00)	900円
上記以外の時間帯	900円	上記以外の時間帯	1,100円
C、宿泊 (18時～翌日9時で一泊)	10,000円		

※保育終了時直接利用会員から受け取ります。※交通費等実費別途

緊急サポートセンター埼玉

毛呂山町ファミリー・サポート・センター

TEL048-297-2903

※毛呂山町ファミリー・サポート・センターは毛呂山町こども課から委託を受けて「緊急サポートセンター埼玉」が運営しています。

毛呂山町役場子ども課

TEL 049-295-2112（内線143）

令和2年度 保健センター事業のご案内

◆ 各種検診(会場:保健センター)

※生活保護受給世帯の方は、無料となります。

※各検診は年度内1回(ただし胃がん・乳がん・子宮頸がん検診は2年度に1回)になります。

※毛呂山町に住民登録のある方が対象です。なお、会社などで検診を受ける機会のある方はそちらをご利用ください。

※当該疾患のある方、自覚症状のある方などは引き続き医療機関での受診をお願いします。

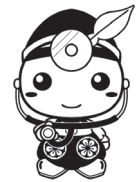

毛呂山町けんこう大使
もろ丸くん

胃がん検診・胸部X線(肺がん・結核)検診					予約方法:電話、fax、窓口
対象者*1	料金	実施日	時間*2	定員	予約受付日
40歳以上の方 ※胃がんは 50歳以上	胃がん:600円 胸部X線:200円 喀痰検査:500円	6月16日(火)	午前	120人	全日程とも 5月11日(月)~
		11月18日(水)	午前	120人	

*1 胃がん検診は2年に1回の検診です。前年度[H31.4月~R2.3月]に受診した方は受けられません。

・胃がん検診はバリウムを飲用します。喀痰検査は喫煙習慣(本数と年数)によるため、全員ではありません。

*2 受診時間は予約受付時にお伝えします。また、受診における注意事項は問診票と一緒に送付します。

乳がん・子宮頸がん検診(保育あります※要予約)					予約方法:電話、fax、窓口
対象者*3	料金	実施日	時間*4	定員	予約受付日
子宮頸がん 20歳以上の方 乳がん 40歳以上の方	子宮頸がん:500円 乳がん:600円	6月21日(日)	午前・午後	120人	5月14日(木)~
		6月22日(月)	午前・午後	120人	
		8月19日(水)	午後のみ	50人	7月13日(月)~
		10月24日(土)	午前・午後	120人	9月7日(月)~
		11月27日(金)	午前・午後	120人	10月26日(月)~
		11月28日(土)	午前・午後	120人	
		1月19日(火)	午後のみ	50人	12月14日(月)~

*3 2年に1回の検診です。前年度[H31.4月~R2.3月]に受診した方は受けられません。

・子宮頸がん検診は生理中の方・乳がん検診は授乳中の方は受診できません。

・子宮を摘出している方は、主治医に町の検診を受けてよいかご確認のうえでお申してください。

*4 予約受付時に当日の受診時間をお伝えします。

大腸がん検診(便潜血 2日法)				予約不要
対象者	料金	容器配布期間(申込み期間)	容器提出期間	実施方法
40歳以上の方	500円	5月18日(月)~ 5月22日(金)	5月20日(水)~ 5月29日(金)	①容器を取りに来る(料金を払う) ②容器に便を探る ③保健センターに持参する ※容器提出期間の13:30まで
		11月9日(月)~ 11月13日(金)	11月11日(水)~ 11月20日(金)	
		1月15日(金)~ 1月29日(金)	1月18日(月)~ 2月18日(木)	

肝炎ウイルス検診(無料)				予約方法:電話、fax、窓口
対象者	実施日	時間	定員	予約受付日
40歳以上で、過去に 保健センターで肝炎検診 を受けたことがない方	6月14日(日)	午前	10人	5月15日(金)~5月29日(金)
	6月15日(月)		10人	
	9月16日(水)		10人	8月17日(月)~8月31日(月)
	9月17日(木)		10人	
	10月17日(土)		10人	9月23日(水)~10月2日(金)
	11月17日(火)		10人	

歯周病検診(無料)				予約方法:電話、fax、窓口
対象者	実施日	時間	定員	予約受付日
20歳以上の方	5月28日(木)	午前	36人	5月7日(木)~
	6月11日(木)	午前	36人	
	6月25日(木)	午前	36人	6月8日(月)~

骨密度検診(無料) 女性のみ				予約方法:電話、fax、窓口
対象者(下記の誕生日に該当する女性のみ)	実施日	時間	定員	予約受付日
S55.4.1~S56.3.31・S50.4.1~S51.3.31 S45.4.1~S46.3.31・S40.4.1~S41.3.31 S35.4.1~S36.3.31・S30.4.1~S31.3.31 S25.4.1~S26.3.31に生まれた方	11月13日(金)	午前	120人	10月7日(水)~

※都合により一部変更・中止になる場合があります。詳しくは保健センターにお問い合わせください。
(申込み・問合せ)毛呂山町保健センター 電話294-5511、FAX295-5850

令和2年度 保健センター事業のご案内



毛呂山町けんこう大使
もろ丸くん

◆ 乳幼児健診・教室など

4か月児健康診査		10か月児健康診査	
実施日(午後1:30~)	対象児(事前に通知いたします。)	実施日(午後1:30~)	対象児(事前に通知いたします。)
4月 2日(木)	令和 元年 1 1月生	4月 3日(金)	令和 元年 5月生
5月 1日(金)	令和 元年 1 2月生	6月 2日(火)	令和 元年 6月・7月生
6月 1日(月)	令和 2年 1月生	7月 2日(木)	令和 元年 8月生
7月 1日(水)	令和 2年 2月生	8月 4日(火)	令和 元年 9月生
8月 3日(月)	令和 2年 3月生	9月 2日(水)	令和 元年 10月生
9月 1日(火)	令和 2年 4月生	10月 2日(金)	令和 元年 11月生
10月 1日(木)	令和 2年 5月生	11月 4日(水)	令和 元年 12月生
11月 2日(月)	令和 2年 6月生	12月 2日(水)	令和 2年 1月生
12月 1日(火)	令和 2年 7月生	1月 6日(水)	令和 2年 2月生
1月 5日(火)	令和 2年 8月生	2月 2日(火)	令和 2年 3月生
2月 1日(月)	令和 2年 9月生	3月 2日(火)	令和 2年 4月生
3月 1日(月)	令和 2年 10月生		

1歳6か月児健康診査		3歳児健康診査(対象:3歳6か月児)	
実施日(午後1:30~)	対象児(事前に通知いたします。)	実施日(午後1:30~)	対象児(事前に通知いたします。)
4月 9日(木)	平成30年 9月生	4月 7日(火)	平成28年 10月生
5月 8日(金)	平成30年 10月生	5月 12日(火)	平成28年 11月生
6月 5日(金)	平成30年 11月生	6月 3日(水)	平成28年 12月生
7月 3日(金)	平成30年 12月生	7月 7日(火)	平成29年 1月生
8月 7日(金)	平成31年 1月生	8月 5日(水)	平成29年 2月生
10月 9日(金)	平成31年 2月・3月生	9月 7日(月)	平成29年 3月生
11月 6日(金)	平成31年 4月生	10月 6日(火)	平成29年 4月生
12月 4日(金)	令和 元年 5月生	11月 10日(火)	平成29年 5月生
1月 7日(木)	令和 元年 6月生	1月 12日(火)	平成29年 6月・7月生
2月 5日(金)	令和 元年 7月生	2月 3日(水)	平成29年 8月生
3月 5日(金)	令和 元年 8月生	3月 3日(水)	平成29年 9月生

2歳児歯科健診 (対象:2歳5~7か月児)		(午前9:30~)
実施日	対象児(事前に通知いたします。)	内 容
5月 21日(木)	平成29年 10月~平成29年 11月生	歯科健診・歯磨き指導・フッ素塗布(希望者) 身長、体重計測(希望者)・栄養相談(希望者)等 ※対象児には事前に通知いたします。
7月 30日(木)	平成29年 12月~平成30年 1月生	
10月 15日(木)	平成30年 2月~平成30年 4月生	
12月 17日(木)	平成30年 5月~平成30年 6月生	
3月 11日(木)	平成30年 7月~平成30年 9月生	

育児・離乳食相談 (午前10:30~、午後13:30~)			
実施日	時間	対 象 者	申 込 日
6月 9日(火)	午後	乳幼児及びその保護者	5月 1日(金)~
9月 25日(金)	午前	〃	8月 3日(月)~
12月 8日(火)	午後	〃	11月 2日(月)~
3月 9日(火)	午前	〃	2月 1日(月)~

身体測定・育児相談があります。
希望者には離乳食講座を行います。

パパママ教室 (対象:妊婦とそのパートナーの方)			
コース	実 施 日 (午後1:30~)	申 込 日	内 容
第1回コース	5月 9日(土)、19日(火)	4月 8日(水)~	沐浴実習・妊婦体操・栄養講座等
第2回コース	11月 7日(土)、13日(金)	10月 7日(水)~	

※都合により一部変更・中止になる場合があります。詳しくは保健センターにお問い合わせください。
※会場は保健センターになります。

(申込み・問合せ)毛呂山町保健センター 電話294-5511、FAX295-5850

◆ 予防接種

▼ 子どもの定期予防接種(無料)

※保健センターから、住民登録のあるお子さんに、予診票と説明文書をお送りしています。

※転入された方は母子手帳をご持参のうえ保健センターまで予診票を申請してください。(問い合わせ：保健センター 294-5511)

予防接種名	対象年齢	標準的な接種年齢	間隔・回数
ヒブ	初回：生後2か月～7か月未満 ★	同 左	27日以上あけて3回
	追加：初回3回目から1年後	同 左	初回接種3回目から7か月以上あけて1回
小児用肺炎球菌	初回：生後2か月～7か月未満 ★	同 左	27日以上あけて3回
	追加：初回3回目から60日後	同 左	初回接種3回目から60日以上あけ、1歳すぎに1回
4種混合 (DPT-IPV) (ジフテリア・百日せき・破傷風・不活化ポリオ)	1期初回：生後3～90か月未満	生後3～12か月	20日以上あけて3回
	1期追加：生後3～90か月未満	1期初回(3回)接種後12～18か月の間	初回接種3回目から12～18か月の間隔で1回
2種混合 (DT) (ジフテリア・破傷風)	2期：11歳以上13歳未満	同 左	1回
B型肝炎	生後1歳未満	生後2～8か月	27日以上の間隔で2回、さらに1回目の注射から139日以上の間隔を置いて1回
BCG	出生直後～1歳未満	生後5～8か月未満	1回
麻しん風しん混合 (MR)	1期：1歳以上2歳未満	同 左	1回
	2期：5歳以上7歳未満 (小学校就学前の1年間/年長児)	同 左	1回
みずぼうそう	生後12～36か月未満	同 左	1回目は12～15か月まで、2回目は1回目接種から6か月以上あけて1回
日本脳炎	1期初回：生後6～90か月未満	3歳	6日以上あけて2回
	1期追加：生後6～90か月未満	4歳	1期初回接種2回目から6か月以上あけて1回
	2期：9歳以上13歳未満	9歳	1回

★ 初回接種開始月齢によって、接種回数が異なります。接種間隔や対象年齢を守れない場合は任意接種(有料)になります。

乳幼児個別予防接種 主な近隣医療機関 (要予約) その他の医療機関をご希望の方は保健センターまでお問い合わせください。

医療機関名	所在地	電話番号	医療機関名	所在地	電話番号
埼玉医科大学病院	毛呂山町毛呂本郷38	※ かかりつけの方のみ (詳しくは保健センターまでお問い合わせください。)			
埼玉医科大学国際医療センター	日高市山根1397-1	※ かかりつけの方のみ (詳しくは保健センターまでお問い合わせください。)			
長瀬クリニック	毛呂山町川角94-2	295-0708	花水木こどもクリニック	坂戸市にっさい花みず木3-20-8	282-8732
初野医院	毛呂山町長瀬1850	294-7713	藤井小児科医院	坂戸市千代田4-14-12	283-7272
おっぺ小児科アレルギー科クリニック	毛呂山町若山1-8-7	295-5550	厚友クリニック	鶴ヶ島市五味ヶ谷230-7	272-3903
かあいファミリークリニック	越生町上野1025	299-6222	しんまちクリニック	鶴ヶ島市新町2-23-23	271-6154
鳩山第一クリニック	鳩山町松ヶ丘3-7-2	296-6800	鶴ヶ島医院	鶴ヶ島市脚折1864-7	285-0179
福島内科	鳩山町楓ヶ丘4-17-8	298-0600	みなくち小児科	鶴ヶ島市鶴ヶ丘110-1	287-5755
浅羽クリニック	坂戸市浅羽991-1	284-1114	若葉こどもクリニック	鶴ヶ島市藤金333-2	279-0070
坂戸西診療所	坂戸市北峰33	289-5111	芳村医院	日高市高麗川2-15-15	042-985-1433
渋谷こどもクリニック	坂戸市日の出町6-25	284-1881	こどもクリニックいとう小児科	東松山市岩殿110-6	0493-34-4145
			愛和病院	川越市古谷上983-1	235-8811

▼任意予防接種(有料)

「おたふくかぜ」「ロタウイルス」「子どもインフルエンザ」「おとなの風しん」「おとなの麻しん風しん混合ワクチン」予防接種の一部助成をおこなっています。助成を受けたい人は保健センターにて予診票を申請してください(子どもの場合、母子手帳をご持参ください)。

▼高齢者の定期予防接種(有料) ☆ニューモバックス(23価)に限る

予防接種名	対象者	注意事項
高齢者肺炎球菌☆ (今まで一度も受けたことが無い人)	65歳以上の指定の年齢になる人※ 60～64歳で心臓・腎臓・呼吸器等に重い障害のある人	※今年度65・70・75・80・85・90・95・100歳になる人初めて肺炎球菌の予防接種を受ける人に限り、助成を受けることができます。保健センターにて、予診票の申請をしてください。
高齢者インフルエンザ (10月～1月のみ)	接種当日、65歳以上の人 60～64歳で心臓・腎臓・呼吸器等に重い障害のある人	・接種期間：令和2年10月1日～令和3年1月31日 ・毎年1回、町の助成を受けられます。

▼高齢者の任意予防接種(有料) ☆ニューモバックス(23価)に限る

予防接種名	対象者	注意事項
高齢者肺炎球菌☆	66歳以上の、定期接種以外の人で、今まで受けたことがない人	初めて肺炎球菌の予防接種を受ける人に限り、助成を受けることができます。保健センターにて、予診票の申請をしてください。

※ 高齢者の予防接種の接種場所は、指定医療機関です。詳しくは保健センターにお問い合わせください。

(申込み・問合せ)毛呂山町保健センター 電話294-5511、FAX295-5850

◆ 相談など

成人健康相談(会場・役場1階町民ホール) 午前9時30分～11時30分			予約不要	内 容
月 日	月 日	月 日		
4月 6日(月)	6月 2日(火)	8月 5日(水)	保健師による 血圧測定・尿検査等	
10月 2日(金)	12月 3日(木)	2月 2日(火)		
成人健康相談(会場・保健センター) 午前9時～正午			予約不要	内 容
月 日	月 日	月 日		
5月 8日(金)	7月 14日(火)	9月 2日(水)	保健師による 血圧測定・尿検査等	
11月 12日(木)	1月 6日(水)	3月 8日(月)		
こころの健康相談(会場・保健センター) 午後1時30分～			予約方法: 電話、窓口	内 容
実施日	予約受付日	対 象 者		
6月 10日(水)	5月 7日(木)～	・住民登録のある方 ・眠れない、生きているのがつらい等の相談	・臨床心理士による対応 ・予約制での実施となります。 ・詳細は広報でお知らせしますので、ご確認ください。	
9月 9日(水)	8月 7日(金)～			
11月 11日(水)	10月 8日(木)～			
2月 10日(水)	1月 7日(木)～			
育児ほっと相談室(会場・保健センター) 午前10時～11時45分			予約不要	内 容
◇未就学児までの子育てに関する相談◇				
月 日	月 日	月 日		
4月 2日(木)	5月 1日(金)	6月 1日(月)	助産師、保育士、管理栄養士による育児相談	
7月 1日(水)	8月 3日(月)	9月 1日(火)		
10月 1日(木)	11月 2日(月)	12月 1日(火)		
1月 5日(火)	2月 1日(月)	3月 1日(月)		

◆ 健康教室

	内 容	広報掲載予定(申込方法)
生活習慣病予防教室 7月	保健師、管理栄養士による話、歯周病予防等	6月1日号(電話、窓口)
生活習慣病予防教室 2月	保健師、管理栄養士による話、歯周病予防等	1月1日号(電話、窓口)
健康運動教室 6月	運動指導者による軽運動	5月1日号(電話、窓口)
健康運動教室 10月	運動指導者による軽運動	9月1日号(電話、窓口)
子育てママ リフレッシュ運動教室 9月	運動指導者による軽運動(保育付き)	8月1日号(電話、窓口)
子育てママ リフレッシュ運動教室 1月	運動指導者による軽運動(保育付き)	12月1日号(電話、窓口)
がん予防教室 10月	医師によるがん予防講座	9月1日号(電話、窓口)

◆ 基本的な健康診査

<p>健康診査は、生活習慣病の早期発見・予防を目的としています。 ご自分が加入している医療保険者(国民健康保険、健康保険組合、共済組合、後期高齢者医療制度等)が実施する健康診査を受けることができます。</p> <p>検査項目: 計測(身長・体重・腹囲)、血圧測定、尿検査、血液検査(脂質・糖・肝機能・腎機能)、医師の診察 ※医師の判断により、心電図・眼底検査が追加される場合があります。</p>
<h3>特定健診・特定保健指導</h3> <p>対 象 者: 40～74歳の毛呂山町国民健康保険加入者(昭和21年4月1日～昭和56年3月31日生まれの人)</p> <p>●特定健診の結果、生活習慣病発症の危険性が高いと判断された人には、保健師や管理栄養士による特定保健指導(食生活や運動などのアドバイス)のご案内があります。</p> <p>●毛呂山町国民健康保険に加入されている人は、保健センターにお問合せください。それ以外の健康保険に加入している人は、加入先の医療保険者または職場等の保険を担当する係へご確認ください。</p>
<h3>後期高齢者健診</h3> <p>対 象 者: ①後期高齢者医療制度の加入者 ②毛呂山町国民健康保険に加入し、令和3年3月31日までに75歳になる人</p> <p>期 間: 5月から令和3年2月</p> <p>申 込 み: 5月から令和3年1月29日(金)までに直接医療機関へお申し込みください。</p> <p>●詳しくは、広報もろやま5月1日号をご覧ください。</p>

生活保護受給者健診
<p>対 象 者: 40歳以上の生活保護受給者</p> <p>期 間: 6月から11月</p> <p>申 込 み: 5月7日(木)から10月20日(火)まで</p> <p>●詳しくは、広報もろやま5月1日号をご覧ください。</p>

～毛呂山町健康マイレージ事業実施中～
<p>各健診に参加していただくと、ポイントが貯まります。 詳しくは、保健センターにお問い合わせ下さい。</p>

※都合により一部変更・中止になる場合があります。詳しくは保健センターにお問い合わせください。
(申込み・問合せ)毛呂山町保健センター 電話294-5511、FAX295-5850