

もろやま 3



表紙

給食ボランティアさんによる高齢者のお宅へのお弁当の配達

毛呂山町では、ボランティアさんの協力により、お申し込みいただいた一人暮らしの高齢者宅にお弁当をお届けし、見守り活動を行っています。

特集

第2回 観光フォトグランプリ

／P 2-5

みんなで楽しくフレイル予防

／P 6

毛呂山町の今後の小中学校のあり方を考える

／P 7

多様性を認め合い、誰もが自分らしく生きられる町に

／P 14-15

水道事業を考えよう

／P 20

裏表紙

#(ハッシュタグ)毛呂山エール飯プロジェクト

毛呂山町LINE公式アカウント
にご登録ください♪



第2回

観光フォトグランプリ

結果発表

毛呂山町観光協会主催による「第2回観光フォトグランプリ」が実施され、応募期間の令和2年11月26日から令和3年1月12日にかけて、町内外から79点もの応募がありました。そのなかで厳正な審査の結果、見事に賞を獲得した作品を紹介します。なお、新型コロナウイルスの感染拡大防止のため、今年については受賞作品の展示は行いませんが、毛呂山町観光協会のホームページで公開を行っています。

問合せ (一社)毛呂山町観光協会 ☎295-2112 ㊟215

グランプリ

『星降る夜』

撮影者 なかにわ たえこ 中庭 妙子さん(坂戸市)

撮影場所 新しき村

<グランプリ受賞者のコメント>

冬の夜に「新しき村」にお邪魔して撮影させていただきました。何度か試し撮りをしながら、北極星の位置を確認して撮影した1枚です。昔は幼稚園があり、子どもたちの遊び場だった「銀座行き」都電も、今は静かに星空に見守られていました。第2回観光フォトグランプリ「グランプリ賞」をいただけて本当に嬉しいです。ありがとうございました。



<審査員講評>中澤 博さん(元全日本写真連盟 関東本部委員)

新型コロナウイルス感染症の影響でなかなか撮影に出かけられない状況下、インターバル撮影技術を駆使し、とてもインパクトのある作品に仕上がっています。都電で使われていた車両でしょうか、これがポイントになっていますね。プリントも良く、晴天の空に輝く星の光跡を見事に写した素敵な作品だと思います。早くコロナ禍が収束して、安心して撮影に出かけられるように願っています。

風景・自然の部



毛呂山町観光協会会長賞 『撮りたかった雷』

撮影者 イトウ・テレサさん(毛呂本郷)
撮影場所 毛呂本郷

<審査員講評>

なかなか撮影が難しい稲光いなびかりを捉えた作品で、シャッターチャンス、フレーミングもよく、スケールの大きさを感じさせる作品になっています。

優秀賞 『収穫』

撮影者 池田 よしかず 義和さん(第六団地)
撮影場所 阿諏訪

<審査員講評>

毛呂山町の代表的な「ゆず」の収穫の作品。ちょうどタイミングよく竿の先にゆずをつかんでいて、その様子を見に来た奥さんでしょうか、動きも感じられ、奥行き感も出ています。



特選 『紅葉路を走る』

撮影者 かしま 加島 広さん(所沢市)
撮影場所 鎌北湖

<審査員講評>

真っ赤に紅葉したもみじの中を自転車で走るのとはとても爽快でしょうね。3台の自転車を逆光の中に配置しシルエットで表現したのも良かったと思います。





笑顔・ふれあいの部

優秀賞
『咲き誇る春』

撮影者 あつめ 厚目 正さん (前久保南)
撮影場所 大谷木

<審査員講評>

桜をバックに着物を着た女の子たちの仲良さそうな会話が聞こえてくるような作品で、着物とスケボーの組み合わせも面白く、カメラ目線になってないところがいいですね。



毛呂山町観光協会会長賞
『赤いじゅうたん乗って』

撮影者 おおやぎ 大谷木 春男さん (大谷木)
撮影場所 大谷木

<審査員講評>

笑顔がとても可愛い女の子が、真っ赤な彼岸花ひがんばなと、大きく手を広げたお母さんとで包み込まれたような温かい印象を受ける作品になっています。



特選
『兄弟愛』

撮影者 富沢 夏樹さん (南台)
撮影場所 前久保中央公園

<審査員講評>

なんて微笑ほほえましい作品でしょうか。公園の砂場で仲良く遊ぶ兄弟愛が感じられ、アップで撮影されているのでインパクトもあり素晴らしいと思います。



議会だより賞

「第2回観光フォトグランプリ」応募作品の中から「議会だより賞」として4作品が選ばれました。
 こちらの4作品はそれぞれ来年度の議会だよりの表紙を飾ります。

問合せ 役場議会事務局 ☎295-2112④411



〈5月号〉

撮影者 富沢 夏樹さん(南台)

撮影場所 前久保中央公園



〈8月号〉

撮影者 おおやぎ 大谷木 春男さん(大谷木)

撮影場所 宿谷の滝



〈2月号〉

撮影者 田中 しんじ 志次さん(平山)

撮影場所 鎌北湖



〈11月号〉

撮影者 なかにわ たえこ 中庭 妙子さん(坂戸市)

撮影場所 葛貫

フレイル 虚弱 予防

健康と要介護の中間、虚弱な状態を指すフレイル。病気ではありませんが、筋力や心身の活力は年齢とともに低下し、フレイルになる可能性は誰にでもあります。みんなが楽しくフレイル予防をしませんか？

毛呂山町の高齢化率は、令和3年1月1日現在で34・4%と超高齢社会となっています。今後さらに高齢化が進展して人口が減少するなか、高齢者自身の取り組み・支え合いが重要になります。

とで、外出の機会が増え、メリハリのある生活を送ることができて自分自身が健康でいられます。

元気な高齢者がいつまでも自立した生活を送るには、①できる限り健康に過ごす（健康寿命を延ばす）、②生きがいを持つ、③高齢者同士で支え合う、この3つが大切です。ボランティア活動は、この3つを実現することができます。

ボランティア活動に参加することができれば、

誰でもどこでも行うことができます。この機会に始めてみてはいかがでしょうか。

ボランティアには様々な活動がありますので、自分の特技を生かす活動を選ぶことができます。さらに社会的役割を持って活動することで、生きがいを持つことができ、また仲間が増えて楽しく過ごすことができます。

ボランティア活動は、いつでも誰でもどこでも行うことができます。この機会に始めてみてはいかがでしょうか。



給食ボランティアの皆さんが、高齢者のお宅にお届けするお弁当の仕分けを行っている様子。

ボランティア活動を始めてみませんか？

高齢者困りごと援助 サービスボランティア

一人暮らし、または高齢者世帯の人を対象に、ちょっとした困りごとと作業（掃除、草むしりなど）を行う有償ボランティアです。活動ごとに地域商品券をお渡しします。

給食サービスボランティア

一人暮らしの高齢者のお宅にお弁当をお届けし、見守り活動を行う無償ボランティアです。この事業は、地域のボランティアや民生委員の方々の協力を得て行っています。

福祉教育ボランティア

町内の小中学校で行われる、「ふくしの授業」（車いす体験、視覚障害者体験、高齢者疑似体験など）のお手伝いをする無償のボランティア活動です。

特技や経験をいかして、ボランティアとして活動してみませんか？ 気になることや、活動内容の詳細などは、社会福祉協議会にお気軽にお問い合わせください。活動時には、ボランティア活動保険に加入していただけます。

問合せ 毛呂山町社会福祉協議会 ☎295-3111

インタビュー Interview



大野 昭男さん (77歳)

小中学校での福祉教育のボランティアや給食

サービスボランティアをしています。利用者喜んでもらえると、地域の役に立っていると実感します。子どもたちや高齢者が元気でいられること、笑顔が見られることが嬉しく感じます。また、外に出ることで刺激を受け、健康維持にも繋がっています。はじめの一步を踏み出すきっかけがなかなかなくて難しいかもしれませんが、いったん始めると楽しくなってきたらいいと思います。



小澤 弘さん (69歳)

社協の高齢者困りごと援助ボランティアとして

で、高齢者宅の水道パッキンの交換や蛍光灯の交換などを行っています。利用者から「ありがとう」と言われると、嬉しくなりますね。ボランティア活動は、なかなか一人では踏み出せないところがありますが、一歩踏み出してみれば、ボランティア同士の繋がりができ、仲間もできます。最初は「ちょっとしたお手伝いをする」という感覚で始めてみると一歩が踏み出しやすいかも思いませんか。

毛呂山町の 今後の小中学校の あり方を考える

問合せ 教育委員会教育総務課
☎295-2112 ㊟510

毛呂山町では、中学校区ごと
に中学校の敷地に小学校を
集約し、小学校から中学校ま
での9年間で一貫した教育を
実施する「施設一体型小中一
貫校」の開設を目指していま
す。

■開設目標年度

毛呂山中学校区（毛呂山中学
校・毛呂山小学校・泉野小
学校）／令和10年4月1日
川角中学校区（川角中学校・
川角小学校・光山小学校）
／令和8年4月1日

町立小中学校の 現状と課題

児童生徒を取り巻く環境
は、急激な社会の変化や価値
観の多様化、グローバル化の
進展など、特に急速な少子化

課題1

■新小学1年生の見込み(単位 人 R2.10.1時点)

年度	毛呂小	川角小	光山小	泉野小	合計
令和3	47	50	33	37	167
令和4	55	61	35	49	200
令和5	49	45	41	31	166
令和6	38	38	36	32	144
令和7	45	30	21	36	132
令和8	36	26	23	37	122

課題2

校舎の維持費等に多額の費用が発生



× 6校

30年間で143億円 (見込み)

※毛呂山町公共施設等総合管理計画より。

は単学級の増加や配当教員数
の減少など、教育環境面でも
大きな課題となっています。
また本町の小中学校は、そ
のほとんどが昭和40年代に建
築され老朽化が進行していま
す。平成29年3月に策定され
た「毛呂山町公共施設等総合

管理計画」では、今後30年間
で小中学校施設に係る経費は
約143億円との試算で、町
の厳しい財政状況のなか、負
担が大きくなることが懸念さ
れます。

毛呂山町の小中一貫 教育が目指すもの

町教育委員会では、これら
の課題を解決し、より良い教
育を行うための教育環境を充
実させるために、町内各種団
体から選出された皆さんに検
討していただき、平成30年度
に『未来を拓く人づくり（小
中一貫教育）プロジェクト基
本方針』を策定しました。こ
のプロジェクト基本方針で
は、小中一貫教育とそれを支
えるコミュニティ・スクール
を推進することにより、「いの
ちの教育」を通して子ども
の「生きる力」を育成します。
そしてこのプロジェクト基
本方針を、最も効果的に推進
できる学校の形態は、敷地内
に全9学年があり、組織、運
営ともに教職員が一体となる
「施設一体型」小中一貫校が
最も望ましい形であるとしま
した。

町が考える一番効果的な校舎の形態

毛呂山中学校区

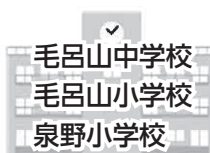

川角中学校区



メリット

- ・小学校高学年の教科担任制（英語・理科・算数）が充実し、学力の向上が図られる。
- ・中学校では技能教科の教員が配置できる。
- ・小中学校の教員が一緒にいることにより、多面的評価が可能となる。
- ・小学校ではクラス替えができ人間関係が固定されない。など

デメリット

- ・特別教室等の利用方法に調整が必要である。
- ・小学生の体格に合わせた設備の改修が必要。など

今後の小中学校のあり方を 一緒に考えましょう

町の考え方について皆さん
からのご意見をいただきた
め、「今後の小中学校のあり
方（施設一体型小中一貫校）
に関する広聴会」を開催して
います。昨年10月から小中
学校の保護者、幼稚園・保育園
・認定こども園の保護者を対
象に順次広聴会を行いました。
一般住民を対象とした広聴
会は令和3年1月31日を予定
としていましたが、新型コロナ
ウイルス感染症拡大による
緊急事態宣言発令を受け、延
期としたところです。感染症
が収束した際には、ホームペ
ージなどで広聴会の開催をお
知らせしますので、ぜひご参
加をお願いします。

また、一般住民対象の広聴
会が終了しましたら、保護者
対象の広聴会の概要と合わ
せ、いただいたご意見や要望、
質問とそれに対する回答など
を広報やホームページでお知
らせします。将来を担う子ど
もたちのために、小中学校の
より良いあり方について考え
てみませんか。



川越税務署からの お知らせ

緊急事態宣言の期間が令和2年分所得税の確定申告と重なることから、申告所得税、贈与税および個人消費税の申告期限・納付期限が令和3年4月15日（木）まで延長されました。これに伴い口座振替日も次のとおり延長されました。

申告消費税／5月31日（月）

個人事業者の消費税／5月24日（月）

※詳しくは国税庁ホームページをご覧ください。申告や相談にあたっては、ご自宅などからe-Taxや電話相談・チャットボットをご利用ください。

▶問合せ 川越税務署 ☎235-9411



「花いっぱい運動推進員」 を募集します

毛呂山町コミュニティ協議会「花いっぱい運動推進部会」では、各地区の推進員の皆さんがボランティアでマリーゴールドやパンジーなどの花を町内各地区の花壇に植えています。花は町民の皆さんや毛呂山町を訪れる人を癒します。皆さんも「花いっぱい運動」に参加しませんか？

▶活動内容 定植、各花壇の管理、視察研修など

▶活動日数 年間5日程度

▶活動場所 町内各地区の花壇など

▶申込み 各地区の花いっぱい運動推進員もしくは役場総務課自治振興係までご連絡ください。

▶問合せ 役場総務課自治振興係 ☎295-2112⑨314



国民健康保険加入者の 介護保険適用除外

40歳から64歳の国民健康保険加入者は、医療保険料に加えて後期高齢者支援金と介護保険料を併せて「国民健康保険税」として納めています。ただし、「介護保険適用除外施設」への入所期間中は、届出をすることで介護保険料の納付が不要になります（適用除外）。該当の施設に入所または退所した場合は、14日以内に手続きを行ってください。

▶届出に必要なもの

①国民健康保険証、②印鑑、③施設入所（退所）証明書

▶問合せ 役場住民課国保年金係 ☎295-2112⑨136



3月は 「自殺対策強化月間」です

自殺対策基本法において、月別自殺者数の最も多い3月を「自殺対策強化月間」と定めており、支援策および啓発事業を実施しています。まずは、誰かに相談してみませんか？

～あなたにもできる自殺予防のための行動～

<気づき>

・家族や仲間の変化に気づいて、声をかけましょう。

<傾聴>

・本人の気持ちを尊重し、耳を傾けましょう。

<つなぎ>

・早めに専門家に相談するよう促しましょう。

<見守り>

・温かく寄り添いながら、じっくりと見守りましょう。

▶問合せ 保健センター ☎294-5511



令和3年度固定資産税の 縦覧・閲覧のお知らせ

■固定資産税評価台帳の縦覧

▶**期間** 4月1日(木)～5月31日(月)(土・日・祝日を除く)

▶**対象** 毛呂山町に固定資産税を納税している人

■自己所有課税台帳(名寄帳)の閲覧

▶**期間** 令和4年3月31日(木)まで(土・日・祝日を除く)

▶**対象** 固定資産の所有者および借地借家人

【共通事項】

▶**時間** 午前8時30分～午後5時15分

▶**場所** 役場1階税務課資産税課税係

▶**持ち物** 身分証明書、第三者の場合は委任状

▶**問合せ** 役場税務課資産税課税係

☎295-2112⑨191・192



4月からの国民年金の 月額1万6,610円です

令和3年度(令和3年4月から令和4年3月分)の国民年金保険料は月額1万6,610円です。なお、保険料は、日本年金機構から送られる納付書により、金融機関・郵便局・コンビニで納付できます。保険料をまとめて納めると割引になる前納制度や、毎月の納付でも割引になる口座振替をぜひご利用ください。

※所得が少ないなどの理由で保険料の納付が困難な場合には、納付が免除または猶予される制度があります。所得制限などがありますので、まずはお気軽にご相談ください。

▶**問合せ** 役場住民課国保年金係 ☎295-2112⑨136



S A I T A M A 出会い サポートセンター

平成30年10月にオープンした「S A I T A M A 出会いサポートセンター」は、現在、登録いただいている会員が6,300人を超え、すでに結婚に向けて78組のカップルが当センターを卒業されています。(R3.1.31現在)センターでは、会員を随時募集しています。

▶S A I T A M A 出会いサポートセンターとは…

埼玉県、市町村、民間企業等が一体となって運営する結婚支援センターです。センターでは結婚を希望される人の出会いから交際、結婚までを相談員と結婚支援システムによりサポートします。

センターの設置場所は、坂戸市、さいたま市浦和区、本庄市の3か所です。不定期に出張登録・相談所も開所しています。

▶サービスの特徴

- ・お手元のスマートフォンで会員のなかから希望条件でお相手を選び、お見合いの申込みができます。
- ・AIが会員のなかから相性の良い相手を紹介します。
- ・センターの相談員が個別のお悩みに対応します。
- ・会員に婚活イベント・セミナー情報を配信します。

▶入会条件

- ・結婚を希望し、自ら婚活の意思がある20歳以上の独身男女
- ・埼玉県内に在住、在勤、または近い将来埼玉県へ移住をお考えの人
- ・スマートフォンをお持ちの人

▶**利用登録料** 16,000円(税込み・2年間有効)

※毛呂山町在住者は割引料金が適用され、11,000円です。詳しくはホームページをご覧ください。

▶**問合せ** S A I T A M A 出会いサポートセンター事務局
☎048-789-7721 [HP https://koitama.jp/](https://koitama.jp/)



土曜開庁のお知らせ

毎月第1土曜日の午前中、役場を一部開庁し、窓口業務を行っています。ぜひご利用ください。

▶開庁日

毎月第1土曜日（下表のとおり）

年月	開庁予定日
令和3年4月	4月3日（土）
5月	5月1日（土）
6月	6月5日（土）
7月	7月3日（土）
8月	8月7日（土）
9月	9月4日（土）
10月	10月2日（土）
11月	11月6日（土）
12月	12月4日（土）
令和4年1月	1月8日（土）※
2月	2月5日（土）
3月	3月5日（土）

※年末年始は除くため1月は第2週に変更します。

▶開庁時間 午前8時30分から正午

▶開庁場所 役場1階 高齢者支援課、住民課、子ども課、福祉課、税務課

■土曜開庁では行えない業務

国、県、他市町村や医療機関などへの照会や現地調査が必要な業務は、確認先の施設が休業のため、取扱いできません。

例) 住所に関するお届け（転入・転出）、国民健康保険や国民年金の資格取得・喪失に関する届け等。

納税などの相談には時間がかかりますので、開庁日の前日までにご連絡ください。

■電話でのお問い合わせには折り返し回答します

土曜開庁の時間帯は、窓口業務を優先して対応します。担当窓口への電話は、一度日直が用件を伺い、その後担当から折り返しご連絡します。

▶問合せ 役場総務課 ☎295-2112 ☎310



みんなで手話を覚えよう 応援メッセージ編

今回は、コロナ禍を乗り越えるための応援メッセージの手話です。
ゆずの里保育園から元気なメッセージが届きました！

『みんなでいっしょにがんばろう！』

■みんな



右手のひらを下向きにし、大きく弧を描きながら、右へ動かす

■いっしょ



両手の人差し指を伸ばして、左右からくっつける

■がんばろう！



両手でこぶしを作って並べ、2回下げる



やる気ポーズ!!

※町立保育園では、言葉以外のコミュニケーションを知るということで、4歳児から簡単な手話を手あそび感覚で保育のなかに取り入れています。

▶問合せ 役場福祉課障害福祉係 ☎295-2112 ☎114・115・116



埼玉県感染防止対策協力金 (第5期：2月8日～3月7日要請分)

埼玉県による営業時間短縮の要請（2月8日から3月7日）にご協力いただいた飲食店（カラオケ店、バー等を含む）を運営する事業者の皆さんに対し、感染防止対策協力金を支給します。

皆さんのご協力が新規陽性者発生を抑え、医療崩壊を防ぐとともに県民の命を守ることに繋がります。営業時間短縮と感染防止対策の徹底をお願いします。

▶申請期間 要請期間が終了した3月8日以降、速やかに受付を開始予定

▶支給額 1店舗あたり168万円(全期間協力した場合)
※3月7日より前に緊急事態宣言が解除された場合、宣言期間終了日までの協力日数に応じて支給します。

▶主な支給要件

1 原則として、令和3年2月8日から令和3年3月7日までの全ての期間において要請に応じ、午後8時から翌朝午前5時までの間の営業を行わない（休業含む）こと。

※酒類を提供する飲食店は、酒類の提供を午前11時から午後7時までとしていること。

※通常時は午後8時以降まで営業をしていたこと。

2 『彩の国「新しい生活様式」安心宣言』を遵守し、店頭に掲示していること。

3 「埼玉県LINEコロナお知らせシステム」のQRコードを店頭に掲示していること。

4 食品衛生法に基づく飲食店営業許可または喫茶店営業許可、その他必要な許認可を受けていること。

5 暴力団、暴力団員等の反社会的勢力に属する者および代表者または役員が暴力団員等となっている法人でないこと。また、暴力団員等が経営に事実上参加していないこと。

※支給要件など詳細については、埼玉県ホームページまたは下記窓口までお問い合わせください。



問合せ 埼玉県中小企業等支援相談窓口

☎0570-000-678

平日/午前9時～午後9時

土日祝日/午前9時～午後6時



新型コロナウイルス感染症に関連した不当な差別や偏見をなくそう

新型コロナウイルス感染症に関連して、感染者・濃厚接触者、医療従事者等に対する不当な差別、偏見、いじめ、誹謗中傷ひぼうちゆうしょうがあってはなりません。

一人ひとりが思いやりの気持ちを持つことが大切です。公的機関の提供する正確な情報を入手し、冷静な行動に努めましょう。

▶相談窓口

みんなの人権110番/☎0570-003-110

女性の人権ホットライン/☎0570-070-810

子どもの人権110番/☎0120-007-110

外国語人権相談ダイヤル/☎0570-090-911

インターネット人権相談受付窓口/

HP<http://www.jinken.go.jp/>

▶問合せ 役場総務課自治振興係☎295-2112☎314



農業塾の塾生を募集します

コロナ禍かにウイルスから身を守りながら、楽しく野菜栽培の基礎・基本を学べ、家庭菜園から本格的なプロまで対象とする農業塾です。入塾の条件はなく、令和3年度の主な栽培作物は春・夏にトマト、キュウリ、スイカ、落花生らつかせいなど、秋・冬に白菜、ニンジン、大根、法蓮草ほうれんそうなどです。また、収穫した野菜を食材としての漬物作り、そば打ち、年末の餅つきや野菜の先進地視察など内容の濃い企画を予定しています。

▶日にち 4月～令和4年3月（月2回程度）

※除草、水やり、野菜の販売など臨時的な作業もあります。

▶場所 おおるいやかた 大類館ほじょうの周辺の圃場

▶料金 前期/4,000円、後期/4,000円

※その中の1,000円は保険料。受講料は第1回講習日に（4月第1日曜日を予定）前期分を徴収させていただきます。

▶申込み 3月25日（木）までに役場産業振興課窓口にお越しください。

▶問合せ 役場産業振興課☎295-2112☎212



スムーズなワクチン接種ができるように全力を尽くします

新型コロナウイルスワクチン接種

推進プロジェクトチームが設置されました

2月1日、町民の皆さんに対する新型コロナウイルス感染症のワクチン接種に向けて、職員13人による「新型コロナウイルスワクチン接種推進プロジェクトチーム」が設置されました。プロジェクトチームは町長が任命した役場の職員によって構成され、町民に対するワクチン接種に係る事務などを行います。

なお、ワクチン接種時に必要な「接種券」の配布については、65歳以上の高齢者には3月中の送付を予定しています。高齢者以外の人については、4月から5月にかけての送付となります。接種予約については、町でコールセンターを設け、予約や一般的な相談等を受け付ける予定です。ワクチン接種の具体的な日程や接種会場などについては、準備ができ次第、広報や町のホームページ、LINEなどでお知らせします。

今後、町民の皆さんのスムーズなワクチン接種に向け、全力で進めてまいります。



MOROYAMA

PHOTO SNAP NEWS

毛呂山町の夏の風物詩 サマーフェスティバルもろやま サマーフェスティバル補助金に関する要望書



1月27日、商工会の岡部会長代行から令和3年度サマーフェスティバルに関する要望書が提出されました。昨年は、新型コロナウイルス感染症の影響でサマーフェスティバルが中止となりましたが、長年夏の風物詩として町民から愛されてきた花火大会を、^{えきびょう}疫病退散の祈りを込め、新しい生活様式を取り入れた方式で実施し、町民に元気を届けたいという目的で提出されたものです。

節分の日！悪い鬼を退治！

旭台保育園で豆まきが行われました



2月2日、節分の日旭台保育園で豆まきが行われました。保育園にやってきた怖い赤鬼と青鬼に、泣いてしまう園児たちもいましたが、みんな一生懸命に豆をまき、鬼たちを退治しました。節分の日が2月3日ではなく、2月2日となったのは、1897年以来で124年ぶりだそうです。

ベンチで一休みしてください

新たにもろバスベンチを寄附していただきました



町では、バスの利用環境向上や出歩きやすいまちづくりを目指し、事業の趣旨に賛同いただける方からの寄附により、町内循環バスの停留所にベンチを設置する事業を行っています。今回は新たに川角歯科医院からベンチを寄附していただきました。設置された停留所は「武州長瀬駅（南）」です。

もろバスの利用時や
外出時の休憩場所と
してご活用ください。



中学校に入学しても スポーツを頑張るね

毛呂山町スポーツ少年団の6年生へ記念品の贈呈



2月13日、総合公園にて毛呂山町スポーツ少年団に在団する6年生への記念品贈呈式が行われました。新型コロナウイルス感染症の蔓延により、1年間、満足に活動することができなかった6年生に向けて、町スポーツ少年団本部から記念品を贈りました。スポーツ少年団での活動を糧に、中学校に行っても活躍してくれることを期待しています。

手洗い、うがいが大切です

児童館に新しい手洗い場が完成！



児童館では新型コロナウイルス感染症予防のため、様々な対策を行っており、その一環として屋外に手洗い場を増設しました。皆さんが安心して児童館を利用できるように手洗いうがいのご協力をお願いします。

伝統を未来に伝えていくために

宝くじの助成金で毛呂本郷夏祭りで使用する
半てんやお面などを新規購入しました

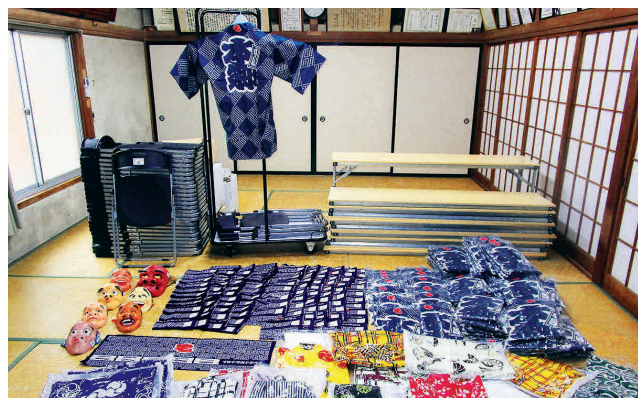

一般財団法人自治総合センターでは、宝くじの社会貢献事業として宝くじの受託事業収入を財源としてコミュニティ助成事業を実施しています。このたび、毛呂本郷自治会では、宝くじの助成金を受けて、毛呂本郷夏祭りで使用する半てんやお面などを新規に購入しました。地域に伝わる伝統あるお祭りをこれからも大切に継承していただきたいと思います。



多様性を認め合い、

誰もが自分らしく生きられる町に

人の性は、「からだの性」、「心の性」、「好きになる性」、「表現する性」の組み合わせです。これらは男女の2種類にはっきりと分けられるものではなく、多様に組み合わせられるため、性はグラデーションと言われることもあります。特に「心の性」や「好きになる性」は、性的な趣味や好みの問題ではなく、自分の意志で選択できるものではありません。男性は男性らしく、女性は女性らしくふるまう。男性は女性を、女性は男性を好きになるのが「普通」。そう考えていませんか？ しかし、容姿や価値観が異なるように、性のあり方は人それぞれです。性的マイノリティーのなかには、偏見や差別を受け、苦しい思いをしている人たちがいます。誰もが自分らしく生きられる社会の実現に向けて、性的マイノリティーに関する人権課題を考えていきましょう。

問合せ 毛呂山町男女共同参画推進会議事務局（役場総務課内） ☎ 295-2112 ㊟ 312

性に関する 4つの概念

からだの性…

生まれつき持つ身体つきや
遺伝などの生物学的な性

心の性…

自身が思う自分の性
(性自認)

好きになる性…

恋愛感情などを抱く相手の性
(性的指向)

表現する性…

服装やしぐさ、言葉づかい
などの性

エル ジー ビーティー

LGBTってなに？

性的指向 Sexual Orientation

セクシュアル オリエンテーション

「性的指向」は、どのような性別や人を好きになるかということです。実際は3通りだけではありません。

- L** Lesbian レズビアン
心の性が女性で恋愛対象も女性
- G** Gay ゲイ
心の性が男性で恋愛対象も男性
- B** Bisexual バイセクシュアル
恋愛対象が女性にも男性にも向いている

性自認 Gender Identity

ジェンダー アイデンティティ

「性自認」は自分が認識している性で、男性・女性という認識だけではなく、どちらでもないなど多様です。

- T** Transgender トランスジェンダー
「からだの性」と「心の性」が一致しないため、
「からだの性」に違和感を持つ人

SOGI(ソジ)

SO（セクシュアル・オリエンテーション／性的指向）とGI（ジェンダー・アイデンティティ／性自認）から作られた言葉です。LGBTなどが、その人自身を表すのに対し、SOGIは誰もが自分のジェンダーやセクシュアリティのありようを表現することができる言葉です。誰でも自分の性のありようを表現する言葉を持っているという考え方で、最近幅広く使われています。

性自認や性的指向が定まっていない、定めたくない人を指すQuestioning(クエスショニング)という言葉もあり、多様な性のあり方を表すときに「LGBTQ」としたり、LGBT以外の性的マイノリティーだと自認している人も含まれるよう複数形の「S」をつけ、「LGBTs」と表現する場合があります。

8.9% 「私には関係ない」なんて思っていないですか？

LGBTについて、「私には関係ない」なんて思っていないですか？ 民間の調査（※）によるとLGBTの人たちは人口の約8.9%といわれ、毛呂山町の人口に当てはめると約2,900人になります。これは、血液型がA B型の人たちや左利きの人たちとほぼ同じくらいの割合にあたり、とても身近な存在です。しかし今の社会では周囲の無理解や偏見を恐れ、誰にも伝えられず悩んでいる人たちがたくさんいます。

性のあり方は一人ひとり違っており、多様な性のあり方を尊重することは大切なことです。性別にかかわらず、誰もが自分らしく生きていける町の実現に向けて、基礎知識を身に付け、理解し、自身の考えや行動に、差別やハラスメントにつながるものはないか考えてみましょう。

※電通ダイバーシティ・ラボ「LGBT調査2018」より

ALLY(アライ)

になりましょう

身近にも生きづらさを感じている
人がいるかもしれません

アライ（仲間・味方という意味）は、LGBTを理解して、支援する人のことです。決して特別な存在ではなく、誰でもなることができます。何か具体的な活動をしたり、声に出して宣言することだけがアライの表明ではありません。友達でいること、寄り添い、共感し、すべての人たちの価値観と向き合うことが大切です。

こんな言葉を使っていませんか？

ホモ レズ おなべ おねえ オカマ

これらは差別・侮蔑語です。使わないようにしましょう。

相談窓口

あなたは
あなたのままでいい…

○東京弁護士会（セクシュアルハラスメント電話法律相談）

☎03-3581-5515

◆毎月第2・第4木曜日（祝祭日の場合は翌金曜日）
午後5時～7時

○社会的包摂サポートセンター（よりそいホットライン）

☎0120-279-338

☎0120-773-776

◆24時間、無休

○埼玉県男女共同参画推進センター（With You さいたま）

☎048-600-3800

◆月～土曜日、午前10時～午後8時30分（祝日・年末年始、第3木曜日を除く）

Let's 毛呂山町立図書館所蔵 「性の多様性」の関連本 Read

町立図書館では「性の多様性」に関連した図書を多数所蔵しています。その中から3冊をご紹介します。

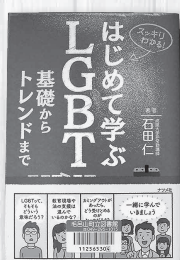

はじめて学ぶLGBT 基礎からトレンドまで

著者/石田 仁
出版社/ナツメ社

LGBTについて、初めて学ぶ人や理解を深めたい人の「そこを知りたかった」に応えてくれる一冊です。

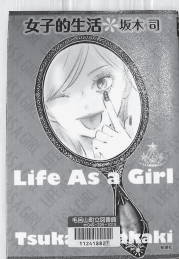

女子的生活

著者/坂木 司
出版社/新潮社

NHKでドラマ化された小説で、主人公はトランスジェンダーの女子。明るく元気に、たまに切ない日々のお話です。



王さまと王さま

著者/リンダ・ハーン
出版社/ポット出版

王子さまとお姫さまの物語でなく、王子さまと王子さまのお話。LGBTをテーマにした心温まる絵本です。

図書館では3月2日（火）から30日（火）までLGBTに関する図書コーナーを設置します。

不要な打楽器やキーボードなどはありませんか？

音楽を聴いたり演奏したりすると、心身の安定や機能の維持改善などが高まり、音楽療法が用いられることもあり、豊かな感性を育むうえで大きな役割を果たすデータもあります。子どもが心身ともに健やかに成長するためにも、音楽を取り入れることは大きな意味があると考えます。なお、新型コロナウイルスの感染予防のため、ハーモニカや笛などではなく、打楽器やキーボード、弦楽器のみの寄附をお願いします。

☎ 294-10222
(中央4-16-13)



国家公務員を募集します

人事院は令和3年度に次の国家公務員採用試験を行います。

■総合職試験(院卒者試験、大卒程度試験)

受付期間/3月26日(金)~4月

5日(月)

第1次試験日/4月25日(日)

■一般職試験(大卒程度試験)

受付期間/4月2日(金)~14日(水)

第1次試験日/6月13日(日)

■一般試験(高卒者試験、社会人試験(係員級))

受付期間/6月21日(月)~30日(水)

第1次試験日/9月5日(日)

インターネットによりお申し込みください。

☎ <https://www.jinji.go.jp/saiyo/saiyo.html>

☎ 048-740-2006

自衛官採用試験

募集日	受付期間	試験日	募集種目
幹部候補生	4月28日(水)まで	5月8日(土)・9日(日)	幹部候補生 一般 歯科・薬剤科
一般曹候補生	5月11日(火)まで	5月21日(金)~30日(日)	一般曹候補生

入問地域事務所では毎月1回説明会を実施しています。ぜひご参加ください。問い合わせ・各種資料のご請求はホームページまたは自衛隊入問地域事務所へご連絡ください。

防衛省自衛隊埼玉地方協力本部入問地域事務所

☎ 04-2923-4691



イベント

指定文化財

春季特別公開

桂木寺木造伝釈迦如来坐像

「木造伝釈迦如来坐像」を公開します。平安時代の作で県内はもろろん、関東地方でも屈指の古仏です。

☎ 3月20日(土)~5月16日(日)

歴史民俗資料館常設展示室

歴史民俗資料館

☎ 295-8282

「おはなしのクレモン」おはなし会

「まつてたよーはる」

☎ 3月27日(土)

午後2時~2時30分

図書館2階視聴覚室

おはなし「ひとり、ふたり、さんにんのこども」ほか

☎ 3才から小学生

※小さなお子さんは保護者同伴でお願いします。

定 10人(先着順)

☎ 図書館 ☎ 295-1015

国営武蔵丘陵森林公園 見頃のお花

森林公園では、約1万8千球のカラフルな早咲きチューリップや約千株のクリスマスローズが開花し、春の訪れをお知らせします。また、日本の園芸文化史上貴重な江戸椿を始めとする約500品種の椿コレクションのある森林公園。3月下旬から4月上旬は最盛期で花数が多いため、おすすめです。

☎ 大人(高校生以上) / 450円、シルバー(65歳以上) / 210円、中学生以下 / 無料

☎ 国営武蔵丘陵森林公園管理センター

☎ 0493-157-2111

受賞おめでとう!

いっしょに

ボランティア功労者に
対する厚生労働大臣感謝状
朗読ボランティア「花あかり」



広告を掲載しませんか？

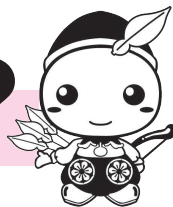

広報もろやま・毛呂山町ホームページ



▶ 広告媒体の概要・規格・掲載料

広報もろやま				
発行	・毎月1日発行（年12回） ・1回あたり1万3,300部			
配布	・自治会をとおした全戸配布 ・町内の公共施設、駅および一部のコンビニエンスストアに配架			
規格	『INFORMATION』下段・黒1色刷り		全面（表紙・裏表紙を除く） 2色刷り	全面（裏表紙） カラー刷り
	縦4.8cm×横8.9cm	縦4.8cm×横17.8cm	横21.0cm×縦29.7cm	
掲載料	1回10,000円	1回20,000円	1回100,000円	1回150,000円

毛呂山町ホームページ	
規格	天地 60ピクセル、左右 160ピクセル、データ容量 4KB以内、形式 GIF（アニメ不可）
掲載料	1か月10,000円

■令和2年度中に広報もろやま（令和2年4月号～令和3年3月号）・町ホームページ・長瀬駅自由通路に有料広告を掲載していただいた事業者さんは下記のとおりです。今後ご協力をよろしくお願いいたします。

事業者名	広告内容	電話	事業者名	広告内容	電話
(有)都典礼	葬祭業	☎0120-365-385	(株)トーカイ	リネンサプライ	☎058-263-5111
(有)イチカフ	補聴器等の販売	☎281-0107	玉川温泉	日帰り温泉施設	☎0493-65-4977
O-Park OGOSE	レジャー施設	☎292-7889	(株)リードビジネス	印刷業	☎295-4321
畠山塗装	塗装業	☎295-6225	清村茶道教室	茶道教室	☎080-5000-6076
(株)ニューサンピア埼玉おごせ	レジャー施設	☎292-6111	田口法律事務所	法律事務所	☎227-3177
こころフリースクール	フリースクール	☎294-0155	(株)丸善住宅販売	不動産業	☎294-7161
行政書士事務所はばたき	行政書士事務所	☎227-9500	ゆずの里ケーブルテレビ(株)	テレビ放送局	☎276-6300
(株)木屋製作所	自動車部品および 農機具の製造、販売	☎299-7779	(株)富士通エフサス	情報サービス	☎03-5747-9100
中央商事(株)(毛呂山法要殿)	葬祭業	☎0120-743-200	(株)ヤマニ	不動産業	☎294-2007
日本医療科学大学	大学	☎230-5003	(株)信濃住宅	住宅事業、不動産事業	☎276-7222
(株)一川工業越生自動車学校	自動車学校	☎292-5211	(株)アトナリティ	WEBコンサルティング	☎03-6869-4354
(株)波田坊 (cocoro)	パウムクレーン販売	☎277-3100	らーめんマルタツ	飲食業	☎298-7710
司法書士比留間事務所	司法書士事務所	☎294-3693	ドラッグストア セキ	ドラッグストア	☎294-7547
(公財)埼玉県市町村振興協会	宝くじ販売	☎0570-01-1192			

(順不同・敬称略)

▶ 申込み・問合せ 役場秘書広報課広報広聴係 ☎295-2112 ㊟332

もろバス

毛呂山町町内循環バス（もろバス）の車体に有料広告枠を設置し、地域の活性化および町財源の確保を目的とした有料広告物の募集を行っています。町内を走るもろバスに広告を掲載して、お店や商品のピーアールをしませんか。



▶ 広告媒体の概要・規格・掲載料

もろバス			
掲載位置		車体後部	車体横部 (乗車側・助手席ドア)
大きさ	縦	20cm以内	18cm以内
	横	100cm以内	60cm以内
掲載料		1か月 5,000円	

※対象の車両はめじろ号、やぶさめ号、ゆず号の3台。

※広告の素材はマグネットシールとします。

▶ 申込み・問合せ 役場企画財政課企画係
☎295-2112 ㊟321

武州長瀬駅自由通路

武州長瀬駅自由通路内に有料広告枠を設置し、地域の活性化および町財源の確保を目的とした有料広告物の募集を行っています。

自由通路に広告を掲示して、社会経済活動のきっかけとしてご利用ください。



▶ 広告媒体の概要・規格・掲載料

武州長瀬駅自由通路			
大きさ	縦1,030mm×横1,456mm(B0)	縦1,030mm×横728mm(B1)	縦728mm×横515mm(B2)
掲載枠数	4枠	10枠	2枠
月額掲載料	10,000円	5,000円	2,500円
年額掲載料	120,000円	60,000円	30,000円

※利用を希望する枠の空き状況は、お手数ですが下記までお問い合わせください。

▶ 申込み・問合せ 役場まちづくり整備課道路管理係
☎295-2112 ㊟156

図書館通信

毛呂山町立図書館 ☎295-1015

午前9時30分～午後7時

土・日曜日、祝日は午後5時30分まで

図書・雑誌など ▶ 10時まで / 3週間

CD・DVDなど ▶ 5時まで / 2週間

今月のオススメの一冊

『ツリーハウス』

著者 ▶ かくた 光代

出版 ▶ 文芸春秋

なんとなく流されるように生きてきた青年・良嗣は、あるとき謎の多い祖父母の人生を真剣に知りたいたいと思いつく。隠された過去への旅の果てに、彼が見た風景とは？ 家族についてあらためて考えさせられる、感動の一冊です。



第18回

水道事業を考えよう



未来へ引き継ぐ 安全で頼れる水道をめざして

問合せ 水道課業務係 ☎295-2112 ㊟161

水道料金改定のお知らせ

※下水道使用料は変更ありません

令和3年10月1日以降の使用分から平均改定率19・8%値上げさせていただくことになりました。今回の改定は、平成13年の改定以来20年ぶりの値上げとなります。

※平成20年には平均改定率15%の値下げを実施しています。

年々、水道料金収入が減少しています

本町の水道事業は、昭和40年に給水を開始して以来、平成20年まで給水区域の拡大・施設の拡張などを行ってきました。しかし、それ以降人口の減少や節水機器の普及等により、水道料金収入は年々減少し、経営は大変厳しい状況です。そのため、将来にわたり安全な水道水を安定してお届けするため、今回の料金改定となりました。

老朽化した水道管の入れ替え工事が必要です

水道施設の多くは、昭和40年から50年代に建設され、その時代に建設された水道施設

が老朽化し取り換えの時期を迎えています。皆さんのお宅に水道水をお届けしている水道管の老朽化も大きな課題となっております。

昭和50年代初めまで、水道管は製造が容易で安価な石綿セメント管が使用されてきました。201キロメートルある水道管のうち約12%がまだ石綿セメント管です。この割合は、県内事業者で一番多く残っている状況です。石綿セメント管は耐震性が低いため、地震に強い耐震管に入れ替えています。平成20年度から令和元年度で、石綿セメント管の入れ替えに

工事費で19億8千700万円費用がかかっています(下表を参照)。

今回の料金改定で確保された財源は、経営の健全化と老朽化する施設と老朽化する施設の更新事業に充てさせていただきます

石綿セメント管の更新にかかった工事費

年度	更新延長	工事費
平成20	2.7km	189,892千円
平成21	2.6km	121,485千円
平成22	2.5km	154,717千円
平成23	1.6km	133,004千円
平成24	1.5km	228,092千円
平成25	0.6km	153,038千円
平成26	0.5km	46,300千円
平成27	1.6km	271,652千円
平成28	2.4km	189,497千円
平成29	1.2km	136,823千円
平成30	1.2km	195,067千円
令和元	1.1km	167,528千円
合計	19.5km	1,987,095千円

す。
令和3年10月1日以降の使用分から改定します
改定の時期については、令和元年度に経営が赤字に転じ、令和2年度以降も継続的な純損失が予想されることから令和3年4月に実施する予定でしたが、新型コロナウイルス感染症に伴う社会全体への影響を考慮し、6か月先送りさせていただきました。
生活に密着した水道料金の値上げは、皆さんにご負担をかけることとなりますが、ご理解・ご協力をお願いいたします。
令和3年5号以降、改定に至った経緯や新旧料金表などを掲載し、説明させていただきます。

町の無料相談

※新型コロナウイルス感染拡大防止のため変更・中止となる可能性があります。

相談種類	日にち	時間	相談場所	申込み・問合せ	
法律相談	弁護士	3/9(火)、3/22(月) 4/13(火)、4/26(月)	13:30~16:00	役場会議室 (当面的電話にて実施)	役場総務課 ☎④313 (要予約)
	行政書士	3/17(水)、4/21(水)	10:00~15:00	役場会議室	役場総務課 ☎④313
人権・行政相談	3/11(木)、4/8(木)	13:30~16:00	役場会議室	役場総務課 ☎④313 (要予約)	
成人健康相談	3/8(月)	9:00~12:00	保健センター	保健センター ☎294-5511	
	4/5(月)	10:00~11:30	役場1階町民ホール		
電話健康相談	平日	9:00~17:00	保健センター ☎294-5511		
育児ほっと相談室	3/1(月)、4/2(金)	10:00~11:45	保健センター ☎294-5511		
もの忘れ相談会	毎月第3木曜日	10:00~12:00	中央公民館	地域包括支援センター ☎295-2112④126	
子育て相談 なんでも話してみよう	3/12(金)、4/9(金)	10:00~11:00	役場相談室	子育て支援センター ☎294-4820 (役場相談要予約)	
	3/26(金)、4/23(金)		子育て支援センター		
教育相談	平日	10:00~16:30	教育センター ☎295-2525 (電話相談可)		
心配ごと相談	毎月第2・4水曜日	10:00~12:00	社会福祉協議会 (ウィズもろやま内) ☎295-3111		
消費生活相談	毎週火曜日	10:00~15:00	役場相談室	役場産業振興課 ☎④214	
生活困窮者自立相談 ※生活保護受給者以外	平日	8:30~17:00	アスポート相談支援センター埼玉西部毛呂山出張所 (ウィズもろやま内) ☎080-2274-1445		



今年度、歴史民俗資料館に出雲伊波比神社のやぶさめ(埼玉県指定無形民俗文化財)の古い写真を数点、町内の方から寄贈いただきました。どれも昭和5年(1930)撮影と裏書きされていて、昭和初期の流鏝馬行事の様子がよくわかる写真です。

この写真は、流鏝馬の前日、的宿で追出(御出)の餅つきをしている場面です。乗り子(射手)である3人の少年が杵を持ち、臼で餅をつくポーズをし、そばには裁着袴をはいた口取り(馬の口取り縄を引く若者)3人が立ち、その内の一人は臼の近くで餅つきの手水の木桶を持っています。周囲には祭礼役員と思われる着物姿の年配の男性たちが取り囲み、様子を見守っています。この行事は今も流鏝馬の前夜に行われており、昭和初期から変わらず連綿と継承されていることがわかります。

現在と異なる点は、的宿が個人宅だったことです。的宿となった家は流鏝馬の本陣としての役割を担います。家の前には2本の竹を立ててしめ縄を張り、「祭礼会所」の提灯を



昭和5年出雲伊波比神社のやぶさめ「追出(御出)の餅つき」の写真

掲げています。

的宿では流鏝馬の主役である乗り子たちが数日間宿泊します。祭礼においての宿泊は「お籠り」の意味を持つていますので、的宿は外界との接触を断ち、精進料理を食べ、水垢離をして潔斎する特別な家と考えられます。現在では個人宅ではなく、毛呂本郷集会所で行うようになりましたが、行事内容はほとんど変わっていません。

昭和5年は流鏝馬の祭礼区を現在の形に変更した年ですので、写真で記録を残す必要があったのかもしれませんが。

令和2年は、新型コロナウイルス感染拡大防止のため、残念ながら中止となりましたが、次に流鏝馬が実施される際は、古式を色濃く残す様々な行事にぜひご注目ください。

こどもひろば

子育て支援センター ☎294-4820

☑ おおむね3歳以下の幼児と保護者

みんなのお誕生日

☑ 3月3日(水) 午前11時30分から

☑ お誕生会、ひなまつり

保健師の日

☑ 3月22日(月) 午前10時から

なんでも話してみよう

☑ 3月12日(金)、26日(金)

☑ 12日/役場(要予約)、26日/子育て支援センター

英語DAY♪

☑ 3月31日(水)

☑ 楽しい英語の歌が流れます。

児童館内子育て支援室 ☎295-4111

子育て支援室は、場所を保健センターから児童館内に変更して開催します。みなさん、お気軽にご利用ください。

☑ 町内在住でおおむね3歳以下の幼児と保護者

3月の開催日

3月		開催日					休館日
日	月	火	水	木	金	土	
	1	2	3	4	5	6	
7	8	9	10	11	12	13	
14	15	16	17	18	19	20	
21	22	23	24	25	26	27	
28	29	30	31				



新型コロナウイルス感染症の影響により、子育て支援室の開催日は変更になる可能性があります。町ホームページにてご確認をお願いします。

保健師の日

☑ 3月30日(火) 午前11時~11時30分

児童館 ☎295-4111

遊びにおいでよ!ぴよんぴよん広場

☑ 3月3日(水)、10日(水)、24日(水)
午前10時30分~11時15分

☑ 2歳前後の幼児と保護者

☑ 体操、工作、体育あそびなど(申込み不要)

☑ 親子とも室内シューズ

ぴよんちゃんタイム

☑ 3月4日(木)、18日(木)
午前9時30分~11時30分

☑ 2歳前後の幼児と保護者

☑ 5組程度(先着順)

☑ 遊戯室にボールテントやジャングルジム等遊具を設置します。

※遊んだ後は絵本の読み聞かせもあります。

小学生事業「あそびの会 全集中」

☑ 3月13日(土) 午後2時~3時

☑ 小学生

☑ 10人(先着順)

☑ 新聞を使ったゲームをします。

☑ 3月9日(火)から児童館で受付(電話可)。

保健センター ☎294-5511

乳幼児健診 ※対象者には通知を送付します。

健診	対象	日にち	開始時間
4か月	R2.11生	4月2日(金)	午後1時30分
10か月	R2.5生	4月6日(火)	
1歳6か月	R1.9生	4月9日(金)	
3歳	H29.10生	4月7日(水)	

毛呂山町公式LINEを使ったアンケートを実施します

「新型コロナウイルス感染症による町民生活への影響」に関するアンケートを実施します。未登録の人は、表紙または隣のページのQRコードから町公式LINEアカウントに登録の上、アンケートにご回答ください。

バウムクーヘン専門店



住所 毛呂山町葛貫695-2

電話 277-3100

営業時間 午前10時~午後7時30分

定休日 なし



バウムクーヘン(小3個)を10名にプレゼント♪

アンケート回答者のなかから、抽選でプレゼントが当たります。当選の発表は、引換券の発送をもって代えさせていただきます。届いた引換券を左記のお店まで持参のうえ、プレゼントと交換してください。

アンケート回答方法 3月11日(木)に町公式LINEにアンケート回答フォームのURLを掲示します。町公式LINEに未登録の人は3月11日(木)までにご登録ください。アンケートの回答締切りは3月18日(木)までです。

問合せ 役場秘書広報課広報広聴係 ☎295-2112内線332

2021年
行事カレンダー

4月

場所記号 役 役場 保 保健センター 中 中央公民館 東 東公民館 ウィズもろやま
歴 歴史民俗資料館 児 児童館 図 図書館 総 総合公園 消 消防署 大 大類グラウンド

休館記号 図 図書館 児 児童館 町 町内体育施設 歴 歴史民俗資料館
そのほかの施設は、原則土・日曜日および祝日休業

日	月	火	水	木	金	土
				1	2 保 4か月児健診 保 育児ほっと相談室	3 役 土曜開庁 総 トレーニング機器説明会
4 総 5月分総合公園予約受付日	5 保 成人健康相談 ・町立保育園入園式	6 保 10か月児健診 総 5月分体育施設調整会議	7 保 3歳児健診	8 ・町立小・中学校入学式および始業式	9 役 子育て相談 保 1歳6か月児健診	10
11	12	13	14	15 中 オレンジカフェ 中 もの忘れ相談会 児 びよんちゃんタイム	16	17 児 小学生事業
18	19	20	21 総 トレーニング機器説明会 児 びよんびよん広場	22	23 ・子育て相談（子育て支援センター）	24 ・狂犬病予防集合注射（午前／川角グラウンド駐車場 午後／役場来客駐車場）
25 役 納税相談・納入窓口 ・川角小学校開校記念日	26	27 ・町税・保険料4月分口座振替日	28 ・毛呂山中学校開校記念日	29 昭和の日	30 ・毛呂山小学校開校記念日	

広報もろやま

は、自治会をとおして全戸に配布するほか、町内の公共施設・駅・一部のコンビニに配架しています。次号、令和3年4月号は、3月31日（水）に自治会へお届けします。広報の感想・意見・情報提供は、役場秘書広報課広報広聴係へご連絡ください。
〒350-0493毛呂山町中央2-1
✉ hisyo@town.moroyama.lg.jp
☎ 049 (295) 2112 ㊟ 332
☎ 049 (295) 0771

編集後記

裏表紙でご紹介している「#毛呂山エール飯」プロジェクトですが、大分県別府市が発祥で全国で取り組まれています。私もお昼ごはんをSNSに投稿していますが、皆さんの投稿を見るのも楽しみです。「これ、今度食べてみたい!」、この人、華奢なのに、毎日ガッツリ食べてるなあΣ(°°)なんて思いながら、見させてもらっています。コロナ禍でも何とか町を盛り上げたいという投稿者の熱い思いが感じられますので、ぜひ皆さんもご参加ください（栗島）

3～4月の在宅当番医（午前9時～正午）

日にち	医療機関名	所在地	電話
3月20日（土・祝）	もろやま眼科	岩井西2-11-8	☎294-4113
4月29日（木・祝）	ゆずの木台クリニック	中央2-5-5	☎295-5158

※埼玉医科大学病院（毛呂本郷38）☎276-1465では、救急部が曜日・祝日を問わず救急患者を受け入れています。

※西入間広域消防組合『救急相談ダイヤル☎295-9987』では、曜日・時間を問わず、緊急時の対処法・救急車の必要性・医療機関の紹介などの相談を行っています。

町のSNS

毛呂山町公式
LINE



ホーム>公式アカウント>
検索>「毛呂山町」で検索

毛呂山町公式

twitter

@moroyama_town



町のAED（自動体外式除細動器）設置場所を確認

町の情報館



現在位置からAED設置場所を検索できます。（GPS機能を有効にしてください。）

<http://www.ipos-map.jp/aedsm/menu.aspx>

防災行政無線の放送を確認

町の防災行政無線の放送内容を確認できるサービスです。

電話で確認

放送内容を音声で確認できます。

☎0800(800)1165

メールで配信

登録した人に放送内容を配信します。



※西入間広域消防組合が遠隔操作により放送する火災情報や、毎日放送する定時放送には対応していません。

毛呂山町民 3万3000人のテイクアウトプロジェクト

#毛呂山エール飯^{めし}

ハッシュタグ

MOROYAMA TAKEOUT PROJECT

“美味しい”はコロナに負けない。

沸き上がれ、毛呂山町民。

出口の見えない、コロナウイルスとの戦いは、毛呂山の飲食店にも、危機をもたらしている。あなたが小さい頃から通っているあの店にも。あの店のあの味を、今守れるのは、あなただ。1人では救うことができないあの店の味も、毛呂山町民3万3000人が集まれば、救うことができる。例えば、1人が1食、あの店の味をテイクアウトしただけで、3万3000食。毛呂山町民3万3000人のテイクアウトで、毛呂山の“美味しい”が救えるのだ。



※写真はイメージです。

立ち上がれ、毛呂山の料理人達。

コロナショックで、外食自粛に歯止めがかからない。「積極的に店に来てくれ」とは言えないあなた。でもあなたは、知っている。あなたの飯を食べたくても店にいけないファンがいることを。店に呼べないなら、届けばいい。美味しい飯を、テイクアウトしてもらえばいい。毛呂山町民3万3000人のエールに答えるのはあなたが作る、“美味い飯”なのだ。立ち上がれ、毛呂山の料理人達。集え、毛呂山の美味い飯。“美味しい”はコロナに負けない。

投稿する方

美味しかったから、みんなに知ってほしい！



毛呂山の飲食店でテイクアウトする。



テイクアウトした料理を写真に撮る。



#毛呂山エール飯をつけてSNSに投稿！

飲食店の方

食べてほしいから、もっと知ってほしい！



テイクアウト商品を作る。



テイクアウト商品を写真に撮る。



#毛呂山エール飯をつけてSNSに投稿！

持ち帰ろう、毛呂山の美味い飯。

“#毛呂山エール飯”をつけてSNSに投稿しよう。そこには、あなたの同志達が待っている。

問合せ 毛呂山町役場産業振興課商工観光係 電話 295-2112 内線 214



ととがわ ちとせ 都外川 千歳ちゃん(1歳10か月)



さく 伊藤 咲功ちゃん(6か月)

苺を食べている時とっても幸せそうな千歳。その笑顔についついたくさん食べさせちゃいます。お外遊びが好きで滑り台も上手に滑れるようになりました。これから笑顔で元気いっぱいの千歳でいてね。

「えへっ」と笑うと「えへっ」と返してくれる咲功くん。マイブームはハイハイの練習と、ころころ寝返りで家の中を冒険すること。すくすく大きく育ってね！

問 役場秘書広報課 広報広聴係
☎ 295-2112 ⑨332