

広報

No.923 2017.

# もろやま 8



表紙 『毛呂本郷夏祭り』

巻頭 都市鉦山からつくる  
みんなのメダルプロジェクト～続編～



# 都市鉱山からつくる！ みんなのメダル プロジェクト

先月号から引き続き、内容を詳しくお伝えします。

使わなくなった携帯電話・パソコン・デジカメ等が、

## メダルに変わります！

先月号の復習

リサイクルを通じて東京2020に参画できるプロジェクト

## みんなの思いがこもったメダルを 東京2020オリンピック・パラリンピック のアスリートに届けよう！

主催 東京オリンピック・パラリンピック競技大会組織委員会  
問合せ 役場生活環境課 ☎ 049 (295) 2112 ① 171



リオデジャネイロオリンピック

競泳 400m 個人メドレー 銅メダリスト

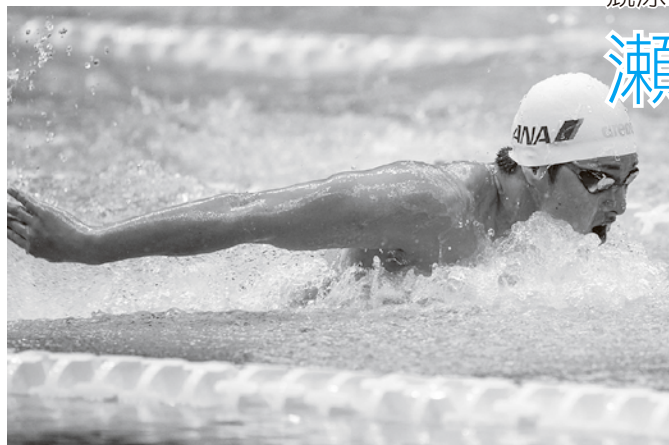

## 瀬戸 大也 選手からのメッセージ

ご協力お願いします。  
皆さんの応援が  
チカラになります！

「都市鉱山からつくる！みんなのメダルプロジェクト」は、2020年に開催される東京オリンピック・パラリンピック競技大会時の入賞メダル製作において、入賞メダルの原材料となる金・銀・銅を、携帯電話をはじめとした小型家電等から抽出されるリサイクル金属を活用することによって調達する、国民参画型のプロジェクトです。

日本全国で国民が参加してメダル製作を行うという「参画」の視点、回収された都市鉱山からメダル製造に必要なすべての金属量を賄うという「環境」の視点、金の調達においてはリサイクル率100%の実現を目指すという「技術」の視点で、オリンピック・パラリンピック史上初めての取り組みとなります。

モノが溢<sup>あふ</sup>れている今、日本で古くから大切にされてきた「もったいない」の精神を、リサイクルメダルという一つの形で表現し、オリンピック後も循環型社会が定着することを目指しています。

## 回収できるもの・回収場所

### 小型家電回収ボックス



#### 役場1階生活環境課窓口を設置

30cm × 15cm の投入口から入る小型家電

たとえば以下のようなもの



カメラ ノートパソコン 電話機 ビデオカメラ



ポータブルラジオ ドライヤー 電卓 電気シェーバー



記録メディア 携帯型ゲーム機 タブレット

### 携帯電話・スマートフォン専用回収ボックス



役場1階生活環境課窓口、中央公民館、東公民館、  
総合公園体育館、図書館、JSS毛呂山 に設置

10cm × 4cm の投入口から入るもの



携帯電話 スマートフォン PHS

※携帯電話・スマートフォン専用回収ボックスを  
設置して下さる商店や会社を募集しています。  
詳しくは役場生活環境課までお問合せください。

### 回収できないもの

- ・ 特定家庭用機器（テレビ、エアコン、冷蔵庫・冷凍庫、洗濯機・衣類乾燥機）
- ・ 電球、蛍光灯、ディスク（CD、DVDなど）
- ・ 事業所から排出される家電製品

### 注意事項

- ・ 個人情報が含まれるものはあらかじめデータを削除してください。
- ・ 一度投入した小型家電は取出しおよび返却ができません。
- ・ 付属の箱や袋は回収ボックスに入れないでください。

## 瀬戸大也選手に応援メッセージを送ろう！

「みんなのメダルプロジェクト」の小型家電回収にご協力いただいた人に、サンキューカードをお配りしています。このカードの裏面には、瀬戸大也選手への応援メッセージが書き込めます。皆さんの応援メッセージは、生活環境課でお預かりし、瀬戸選手にお届けします。

※カードは、役場1階生活環境課の窓口に限り配布しています。

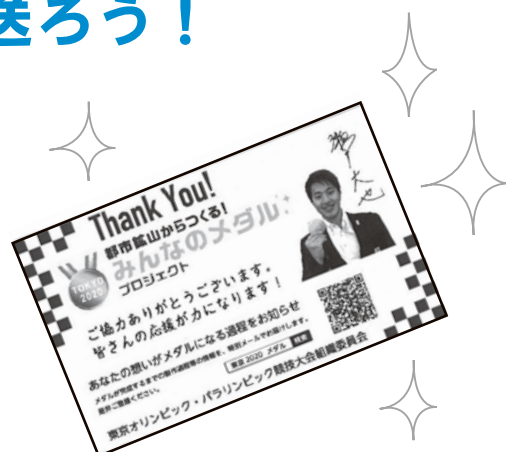

8月1日から

町と認定事業者が連携

# 宅配便を利用した使用済みパソコン・小型家電の回収サービスを開始します



町では平成 29 年 7 月に民間事業者（リネットジャパン株式会社＝小型家電リサイクル法に基づく国の認定事業者）と協定を締結しました。町民の皆さんの利便性の向上と新たな小型家電の回収・リサイクルルートの確保を目的としています。インターネットによる申込みで、指定した日時に宅配業者が自宅まで回収に伺います。ごみ集積所での回収対象になっていないパソコンも回収できますので、現在の収集方法とあわせてぜひご利用ください。

パソコンの回収は1箱無料。

## あなたのいらなくなったパソコン・小型家電が東京 2020 大会のメダルに生まれ変わる！



都市鉱山からつくる！  
**みんなのメダル**  
プロジェクト

主催：東京 2020 組織委員会

東京 2020 組織委員会が主催する、不要になった小型家電に含まれるリサイクル資源から入賞メダルをつくる、「都市鉱山からつくる！みんなのメダルプロジェクト」に本町も参加しています。このたび、町と協定を締結した使用済みパソコン・小型家電の宅配便回収サービスも対象となりましたので、是非ご利用ください。

### ▶ ご利用方法 簡単3ステップ

宅配便が自宅まで回収！

年中無休、最短翌日回収！

**1 お申し込み**

インターネットからお申し込みをしてください。

**2 回収物を詰める**

データ消去して、ダンボール箱に詰めるだけでOK！**無料消去ソフト付き**

**3 宅配業者が回収**

宅配業者が、ご希望の日時に回収へお伺いします。最短翌日！

▶データが心配な人には  
※無料のデータ消去ソフト付き（パソコンのみ）  
※リネットジャパンが消去作業を行い、消去証明書を発行するサービスもあります（有料）

### ▶ 回収品目

自作PCでも 古くても **どんなパソコンでもOK!** 故障していても HDDがなくても

ノートパソコン デスクトップパソコン

パソコンと一緒に周辺機器もOK！

マウス プリンター モニター キーボード

その他400品目以上も一緒に回収OK！

DVDプレーヤー 携帯電話 固定電話 電子レンジ  
携帯電話1台で、フクチンが1本寄付されます。

### ▶ 回収料金

箱に入れば何点詰めてもOK!



箱の規定は  
**3辺合計  
140cm 以内**  
**重量  
20キログラム以内**

小型家電  
だけの場合

1箱 1,500円 (税抜)

パソコンが  
含まれる場合

# 無料

※無料の対象はパソコン本体を含む回収1回につき1箱の宅配回収料金となります。

※回収はご家庭からのみとなります。事業所からの回収は受け付けておりません。  
※特定家庭用機器（テレビ、エアコン、冷蔵庫・冷凍庫、洗濯機、衣類乾燥機）は対象外です。  
※詳しくはリネットジャパンHPをご確認ください。



申込みはインターネットから

リネットジャパン 検索  
<http://www.renet.jp>

問合せ

毛呂山町役場  
049(295)2112

生活環境課  
☎ 171

# ごみの出し方Q & A



## Question よくある質問

## Answer 正しい出し方

## Point ワンポイントアドバイス

どうしよう？  
困ったな、困

Q1

蓋付きのアルミ缶を「びん・かん類」の日に出したら、ルール違反シールを貼られてしまいました。なぜですか？

A1 蓋は「燃やせないごみ」です

写真のような蓋付きのアルミ缶を捨てる時は、本体は「びん・かん類」に、蓋は「燃やせないごみ」の日に出してください。



 **ポイント**

蓋の裏側に液漏れ防止のプラスチック製のパッキンが取り付けられているためです。お手数ですが、蓋は別にして「燃やせないごみ」の日にお出してください。

Q2

スプレー缶やガスボンベなど、使い切っていないものがあるのですがそのまま捨ててもいいですか？

A2 必ず使い切り・穴あけを！

一本くらい大丈夫だろう・・・その気持ちが爆発事故や火災事故につながります。スプレー缶等は、必ず中を空にしてから、風通しのよい火の気のない所で穴をあけ、「びん・かん類」の日に出してください。「燃やせないごみ」ではありません。



 **ポイント**

ホームセンター等で、簡単に穴をあけられる、穴あけ器やガス抜き器が安価で販売されています。



Q3

どんなものか  
その他容器包装プラスチック（他プラ）で捨てられますか？

A3 基本的には  マークあり

卵のパックやプリン・ゼリー等の容器など、水で流して汚れが落ちるものです。ポテトチップスの袋や、せんべいなどの個包装の袋は、油分が付いているため、「燃やせるごみ」になりますが、個包装の商品が入っている外袋はきれいなので「他プラ」で出してください。

 **ポイント**

タッパーやジッパー付保存袋は、「燃やせるごみ」になります。「他プラ」ではありませんので、お気をつけください。



## ごみ等の分別啓発勉強会 を開催しました

6月24日（土）・25日（日）に、各地区の廃棄物減量等推進員や、区長などを対象としたごみの分別に関する勉強会を開催しました。全3回の勉強会に280人が参加し、日頃のごみの出し方等について見直す機会になりました。

問合せ 埼玉西部環境保全組合 ☎ 049(271)1500  
役場生活環境課環境係 ☎ 049(295)2112 内171



## 『サマーフェスティバル もろやま 2017』

～今年も夏の風物詩をお楽しみください～

夏の風物詩、サマーフェスティバルもろやまを今年も開催します。  
民謡・よさこいや花火大会のほか、地元商店の出店をお楽しみ  
ください。

- ▶日時 8月26日(土) 午後4時～9時
- ▶場所 毛呂山総合公園
- ▶内容 I部 民謡・よさこいまつり  
(時間…午後4時から)  
II部 花火大会(打ち上げ予定1,200発)  
(時間…午後7時から9時まで)

▶アクセス 今回から臨時バスの運行は行いません。  
埼玉医大小田谷駐車場(セブンイレブン毛呂山小田谷店向かい)  
から徒歩などでご来場ください。

※会場及び周辺には一般駐車場はありませんのでご注意ください。

▶問合せ サマーフェスティバル実行委員会事務局  
(毛呂山町商工会内) ☎049(294)1545

※詳しくは、商工会ホームページ  
「第14回サマーフェスティバルもろやま開催案内」  
(QRコード)をご覧ください。



皆さんで  
夏の風物詩を  
お楽しみください



## 10月から『もろバス』の運行を一部見直します！

※詳細は9月号の広報もろやまでお知らせします

町内循環バス(もろバス)は、高齢者など交通弱者の日常生活支援と、公共施設を循環する町民の足として運行しています。より利用しやすい公共交通にするため、10月から一部運行内容を見直します。

### ▶主な見直し内容

- ①第1、第3土曜日の運行を開始します。(祝日、年末年始を除く)
- ②運転免許証を自主返納し、運転経歴証明書を持っている人は交付から1年間は無料(要提示)となります。
- ③タイヤの改正を行います。
- ④ルートの見直しを行います。

※見直し運行は、平成29年10月2日(月)の開始を予定しています。

※詳細は広報もろやま9月号でお知らせします。

▶問合せ 役場企画財政課企画係  
☎049(295)2112 ⑨321





## 『レインボー婚活講演会』

～プロが教える！親も婚活！わが子のためにできること～

**埼**玉県川越都市圏まちづくり協議会（通称：レインボー協議会）では、未婚の子どもの結婚問題で悩んでいる親御さん向けに、婚活に関する講演会を実施します。内容は「親が知らない結婚事情」、「子どもが結婚するために必要な親の心構え」、「親でもできるわが子の婚活力アップ」等です。全国の親御さんがどのような対策をしてきたかの実例も紹介します。講演のあとに親同士の交流会を開催します。興味のある人は、気軽にお問合せください。

▶日時 9月30日（土）午後1時30分～4時30分（予定）

▶場所 ウェスタ川越（川越市新宿町1丁目17番地17）

▶アクセス JR川越線、東武東上線「川越駅」西口より徒歩約5分、西武新宿線「本川越駅」より徒歩約15分

※公共交通機関を利用しお越しください。

▶内容 【第1部】（1階第1・2・3会議室）

講演会『プロが教える！親も婚活！わが子のためにできること』午後1時30分～3時（開場：午後1時）

【第2部】（2階活動室3）

親同士の交流会（※わが子の結婚を真剣に考えている親同士の意見交換の場です。）

午後3時30分～4時30分（開場：午後3時）

▶講師 大橋清朗さん（婚活コンサルタント・NPO法人花婿学校代表）

▶対象 独身の子をお持ちの親御さん向けの講演会ですが、兄弟や親戚の人など、どなたでも参加できます。ただし、応募者多数の場合は抽選とし、7市町（川越市、坂戸市、鶴ヶ島市、日高市、川島町、毛呂山町、越生町）在住の人を優先させていただきます。

▶定員 1部、2部とも80名（どちらか一方のご参加も可能です） ▶料金 無料

▶申込み期間・方法 9月13日（水）までに、電話またはEメールで参加者の氏名とお住まいの市町名をご連絡ください。

▶問合せ 川島町役場政策推進課 ☎ 049(299)1752（直通） ✉ seisaku@town.kawajima.saitama.jp



## 『ヒューマンフェスタ 2017in 越谷』

※8月は「人権尊重社会をめざす県民運動強調月間」です

**い**じめや体罰、パートナーへの暴力、高齢者への虐待、障害者への差別など人権問題が発生しています。また、インターネットを悪用したプライバシーの侵害など新たな人権問題も増加しています。「人権尊重社会をめざす県民運動」はすべての県民がお互いの人権を尊重しながら共に生きる社会を実現するため、県・市町村はもちろん県民総ぐるみで取り組む運動です。

▶日時 8月23日（水）午前10時～午後3時30分

▶場所 サンシティホール（越谷市）

▶講師 増田明美さん（スポーツジャーナリスト）

▶内容 ①増田明美さん（スポーツジャーナリスト）による人権講演会

②松伏高等学校吹奏楽部による演奏 ほか

▶定員 先着順（事前申込み不要）

▶問合せ 埼玉県人権推進課 ☎ 048(830)2255





## 蜂の駆除について

※防護服を貸し出します

**蜂**は「刺す＝怖い」というイメージを持たれていますが、実際に人を刺す蜂はごく一部であり、その代表的なものがスズメバチやアシナガバチです。多くの蜂は、クモや毛虫を食べるなど自然界の生態系のバランスを保つ上で私たちにとって有益な昆虫であり、不用意に巣に近づいて巣を刺激したり、手で捕まえたりしない限り刺されることはほとんどありません。蜂は軒下、樹木の枝、屋根裏、戸袋の中などの雨風をしのげる場所に巣を作ります。春先から作り始めた巣は、9月に最も大きくなります。11月には蜂は死んでしまうため、巣は空となります。巣は1年限りで使い捨てられ、翌年その巣が使われることはありません。

町では巣を駆除する人に、防護服の貸出しをしています（要予約）。ご自身で駆除できない場合は、駆除業者の紹介も行っています。

※現在、町では蜂の巣の駆除は行っていません。

▶**防護服の貸出し** 下記の間合せ先に電話で予約

▶**間合せ** 役場生活環境課環境係

☎ 049 (295) 2112 ㊟ 171・172



## 平成 29 年度

## 毛呂山町体育賞の推薦を

**平**成 29 年度毛呂山町体育賞受賞候補者の推薦を受け付けています。対象は町の体育・スポーツの振興に貢献し、その功績が顕著な人、スポーツ大会で優秀な成績を収めた人となります。詳しくは  
お問合せください。

▶**対象** 平成 28 年 9 月 1 日から平成 29 年 8 月 31 日までの実績

▶**申込み期間** 平成 29 年 9 月 9 日（土）まで

▶**間合せ** 毛呂山町体育協会事務局（毛呂山総合公園体育館内）☎ 049 (294) 7101



## 『パパ・ママ応援ショップ 優待カード』対象世帯が拡大！

**毛**呂山町と埼玉県では、子育て世帯が「優待カード」を協賛店で提示すると割引などのサービスが受けられる「パパ・ママ応援ショップ事業」を実施しています。平成 29 年 8 月から対象世帯を「18 歳に達して最初の 3 月 31 日を迎えるまでの子や、妊娠中の人がいる世帯」に拡大します。新たにカードを受け取ることができる世帯には、お子さんが通学する高校などを通じて配布します。なお、中学校修了までのお子さんや、妊娠中の人がいる世帯の人は、引き続きお手持ちの優待カードをご利用いただけます。

▶**対象** 18 歳に達して最初の 3 月 31 日を迎えるまでの子や、妊娠中の人がいる世帯

※県外の高校などに通学するお子さんの保護者は、下記の持ち物を持参のうえ、申込み期間内に問合せ窓口でお申込みください。

▶**持ち物等** 次の①・②全てをご持参ください。

①保護者ご本人であることを証明するもの（免許証、保険証など）

②お子さんの生年月日が確認できるもの（お子さんの保険証・母子手帳など）

▶**申請期間** 8 月 1 日（火）から

▶**間合せ** 役場子ども課子育て支援係

☎ 049 (295) 2112 ㊟ 139



## 第 7 回毛呂山町

## 小・中学校社会科研究展

**毛**呂山町立小・中学校の児童生徒の夏休みの自由研究の作品を展示します。小・中学生の研究成果をぜひご覧ください。

▶**日時** 9 月 2 日（土）から 10 月 1 日（日）まで

▶**場所** 歴史民俗資料館

▶**間合せ** 歴史民俗資料館☎ 049 (295) 8282





## 高齢者実態調査の 結果がまとまりました

町では、高齢者の皆さまが住み慣れた地域で、安心して生活できる社会を築くため、「毛呂山町高齢者総合計画」を策定し、事業の推進を図っています。この調査は、高齢者の心身の状況に関することから、介護保険制度・高齢者保健福祉施策に対する意見などを把握し、施策の改善や充実を図るとともに、第7期高齢者総合計画（平成30年～32年）に反映させるための基礎資料を得ることを目的に、平成28年12月から平成29年1月にかけて実施しました。調査の実施にあたり、ご協力をいただきました町民の皆さまに厚くお礼申し上げます。なお、調査結果報告書は、町立図書館、高齢者支援課高齢者福祉係、または町ホームページからご覧になれます。

▶**問合せ** 役場高齢者支援課高齢者福祉係  
☎ 049(295)2112 ㊟ 118



## ひとり親家庭等の 就業相談を受付けます

ひとり親家庭等の就業に関する相談を、西部福祉事務所の就業支援専門員がお受けします。働きたいがどうすれば良いか分からない、正社員で働きたい、どんな仕事ができるか検討したいなど、履歴書の書き方から丁寧に対応しますので、この機会に是非ご相談ください。

▶**日時** 8月14日（月）・29日（火）午前10時～午後4時  
▶**場所** 毛呂山町役場相談室  
▶**内容** ひとり親家庭等の就業相談（1人1時間程度）  
▶**対象** ひとり親家庭の保護者（父、母、養育者）  
▶**定員** 1日4人程度 ▶**料金** 無料  
▶**申込み期間** 8月1日（火）～28日（月）  
▶**申・問合せ** 電話か窓口にて、相談日を予約  
役場子ども課児童係 ☎ 049(295)2112 ㊟ 113



## 東公民館に『卓球台』 を導入しました！

東公民館に、卓球台（3台）を導入しました。定期的な利用の場合は団体登録が必要です。詳しくは東公民館へお問合せください。

▶**場所** 東公民館  
▶**料金** 部屋の使用料のみ  
▶**持ち物等** ラケットとボールは持参  
▶**申請期間** 8月1日（火）から、（午前9時～午後5時まで）※平日のみ窓口で申請を受付  
▶**問合せ** 東公民館 ☎ 049(295)2277



## 第2回里親入門講座 を開催します

様々な事情で、家族と暮らすことのできない子ども達の成長を見守り、育ててくれる里親さんを募集しています。制度に興味のある人を対象に、「里親入門講座」を開催しますので、是非ご参加ください。

▶**日時** 9月2日（土）午後2時～4時  
▶**場所** 富士見市立ピアザ☆ふじみ多目的ホール（富士見市ふじみ野東1-16-6）  
▶**内容** 1. 里親養育体験談 2. 里親制度説明 3. 個別相談（希望者のみ）  
▶**対象** 埼玉県内在住で、里親制度について関心のある人  
▶**定員** 40人（先着）  
▶**料金** 無料  
▶**申込み期間** 8月1日（火）から  
▶**申込み方法** 川越児童相談所へ電話による申込み  
▶**問合せ** 川越児童相談所 ☎ 049(223)4152  
※共催：富士見市、川越はつかり会（埼玉県川越児童相談所管内里親会）

 **肝炎ウイルス検診**   
 ※健康のため検診を

**B**型肝炎・C型肝炎に感染したことに気づかずそのままにしていると、慢性肝炎や肝硬変・肝臓がんに進行する場合があります。今までに検診を受けたことがない人は、ぜひお申込みください。

- ▶日時 9月8日(金)午前中
- ▶場所 保健センター
- ▶内容 血液検査(B型肝炎・C型肝炎)
- ▶対象 40歳以上(平成30年3月31日までに40歳になる人を含む)で、以下①から⑤のいずれにも該当しない人

①過去にC型肝炎ウイルス検査を受けたことがある人 ②C型肝炎の治療を受けたことがある人または現在も受けている人 ③B型肝炎の治療を受けている人 ④大きな手術(開胸手術、開腹手術など)を受けたことがある人 ⑤妊娠、分娩時に多量に出血したことがあり、定期的に肝機能検査を受けている人

- ▶定員 10人(先着) ▶料金 無料
- ▶申込み期間 8月4日(金)～23日(水)
- ▶申・問合せ 保健センター ☎ 049(294)5511 へ電話または窓口で申込み

 **青少年の主張大会**  
 を開催いたします

**埼**玉県では、小学生から高校生まで15名の児童・生徒が、将来の夢や目標など自らの主張を発表する青少年の主張大会を開催します。



- ▶日時 8月20日(日)午後1時～4時30分
- ▶場所 さいたま共済会館6階ホール(浦和駅西口下車 徒歩10分) ▶料金 無料
- ▶問合せ 青少年育成埼玉県民会議事務局(県青少年課) ☎ 048(830)2907(事前申込み不要)

※主催：埼玉県、埼玉県教育委員会、青少年育成埼玉県民会議

 **第47回**  
**芸能発表会を開催します**

**毛**呂山町にお住まいやお勤めの人たちが、日頃の練習の成果を発表します。カラオケ、舞踊、楽器演奏などバラエティにとんだ演目が盛りだくさんです。

- ▶日時 8月27日(日)午前10時(予定)から午後3時頃まで
- ▶場所 ウィズもろやま(福祉会館)ホール
- ▶料金 無料
- ▶問合せ 中央公民館 ☎ 049(294)1250

 **からだリセット**   
**運動教室を開催します**

**夏**本番になりました！暑い日が続いています。体がなまってませんか？ゆったりとしたストレッチと自宅で出来る簡単な筋力アップ運動で、体のメンテナンス方法を一緒に学びましょう！みんなで心地よい汗を流して、まずは体を動かす楽しさを感じてください。参加お待ちしております。

- ▶日時 9月11日(月)午前10時～正午
- ▶場所 保健センター
- ▶内容 簡単なエクササイズ、筋力トレーニング、リンパマッサージなど
- ▶対象 町内在住40歳以上の人
- ▶定員 30人(先着)
- ▶講師 かわい ゆうこ 河合 裕子さん
- ▶料金 無料
- ▶持ち物 筆記用具、飲み物、フェイスタオル(運動で使います)

※運動できる服装・靴でお越しください。

- ▶申込み期間 8月14日(月)から
- ▶申・問合せ 保健センター ☎ 049(294)5511 へ電話または窓口で申込み



## 西入間広域消防組合 開設 40 周年式典・記念講演

西入間広域消防組合開設 40 年を記念して、式典・記念講演を開催します。皆さんぜひご参加ください。



- ▶日時 9月9日(土) 午後2時～5時(予定)
  - ▶場所 ウィズもろやま(福社会館)
  - ▶内容 ①表彰 ②講演 ③記念誌の配布
  - ▶講演内容 防災に関する講演
  - ▶講師 ダニエル・カール氏
  - ▶料金 無料
  - ▶定員 先着順で事前電話申込み要(約300人)
- ※満席になり次第終了となりますので、あらかじめご容赦ください。
- ▶申込み・問合せ 西入間広域消防組合総務課  
☎049(295)0147(平日日中)



## 歴史講座 in 山根荘 毛呂山町の歴史

毛呂山町の歴史に触れてみませんか。歴史民俗資料館の豊富な資料を見ながら毛呂山町の歴史についてのわかりやすいお話です。

- ▶日時 8月30日(水) 午前10時30分～正午
- ▶場所 老人福祉センター山根荘(専用巡回バス有り)
- ▶対象 60歳以上の人
- ▶定員 50人程度(先着)
- ▶講師 毛呂山町歴史民俗資料館職員
- ▶申・問合せ 老人福祉センター山根荘  
☎049(294)5545へ申込み



## 公共下水道排水設備工事 責任技術者共通試験

公共下水道排水設備工事責任技術者共通試験を行います。

- ▶受験資格 次のいずれかに該当する人
  - ①高等学校の土木工学科又はこれに相当する課程を修了して卒業した人
  - ②高等学校を卒業した人で、排水設備工事等の設計又は施工に関し、1年以上の実務経験を有する人
  - ③排水設備工事等の設計又は施工に関し、2年以上の実務経験を有する人
  - ④①～③に準ずる人
- ▶試験日 11月26日(日)
- ▶試験会場 埼玉工業大学(深谷市)
- ▶受付期間 8月21日(月)から9月29日(金)(必着)
- ▶申込方法 郵送(詳細は受験案内を参照)
- ▶受験料 10,000円
- ▶問合せ 毛呂山・越生・鳩山公共下水道組合工務担当 ☎049(294)9333

※受験案内は8月21日(月)から、毛呂山・越生・鳩山公共下水道組合にて配布しています。



## 平成 29 年度彩の国 埼玉環境大賞候補者募集

県内の環境保全活動を促進するため、他の模範となる優れた取組を埼玉県知事が表彰しますので、ご応募ください。

- ▶応募資格 県内で活動する団体、事業者、個人(自薦、他薦は問いません)
- ▶応募方法 詳細を埼玉県環境政策課のホームページで確認のうえ、9月29日(金)までに埼玉県環境政策課へ応募してください。
- ▶問合せ 埼玉県環境部環境政策課  
☎048(830)3019



## 光山小学校

～ひまわりの学校～



すべては子どものために～自分で考えて行動できる子の育成～

学校教育目標の具現化に向けて、めざす学校像を『一人ひとりの子どもが笑顔で輝く学校（楽しい学校）』『保護者や地域に信頼され、愛される学校（開かれた学校）』『子どもと共に喜び、子どもと共に頑張る教師のいる学校（やりがいのある学校）』とし、全教職員が「全ては子ども達のために」を合い言葉に、学習規律を大切にされた指導を推進しています。

問合せ 毛呂山町立光山小学校 ☎ 049 (294) 3032

### 学校教育目標

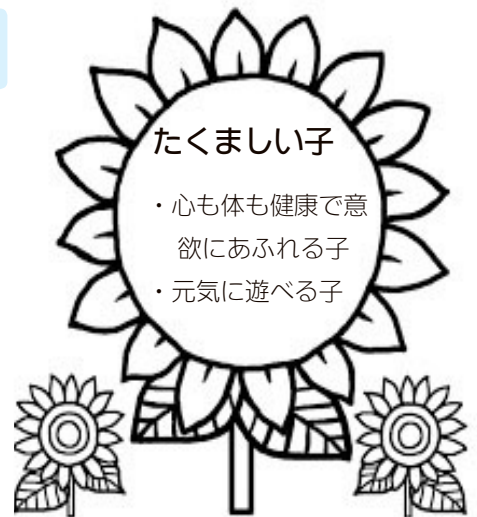
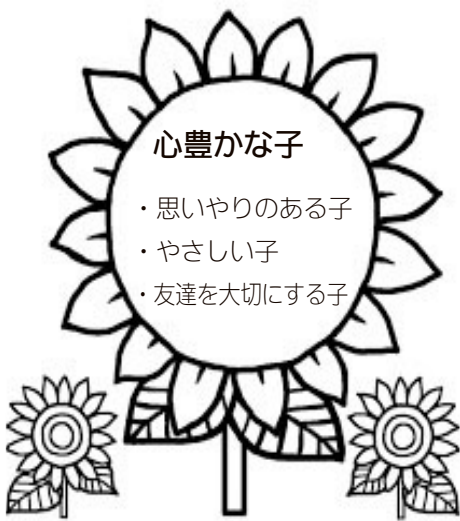

#### 学力の向上を目指して

本校では、「児童一人ひとりの学力の伸びを大切にされた学習指導の工夫」を研究主題として、一人ひとりの学力を少しでも向上させていくことを目標に頑張っています。

子どもたちからは「できたから嬉しい。嬉しいからもっとやりたい。」という声があがっています。



今後も教職員一丸となって日々の授業に取り組んでいきます。

#### 安心・安全な学校づくり

7月1日（土）「国民安全の日」の取組みとして防災体験・避難訓練・引き渡し訓練を行いました。3・4校時には、消防署員の説明により、煙体験・水消火器体験・消防車両の見学を行い災害時の対応を学びました。また、昼食時には赤十字奉仕団の皆様にご協力いただき、保護者や区長、地域の皆様を交えて非常食のアルファ米、豚汁、保存水の試食体験も行いました。

子どもたちからは「煙の中だと逃げるのが難しいな。」などの感想が聞かれ防災について深く考える機会となりました。





# MOROYAMA PHOTO SNAP NEWS

## 山車の曳き廻しと 七夕飾りで夏の夜を満喫

### 毛呂本郷夏祭りと七夕まつりが同時開催

7月15日、上町保育園跡地を中心に「毛呂本郷夏祭り」とゆずの里商店街の「七夕まつり」が開催されました。曳き廻された2台の山車の迫力とお囃子のリズムに多くの人が盛り上がりました。メイン会場では、色とりどりに飾られた七夕と加盟店の出店、自由に山車に乗れて太鼓を叩ける滝ノ入地区



の山車、引き廻しから戻った山車、夜空に打ち上げられた花火など、訪れた人は夏の夜を大いに楽しみました。



## 毛呂山ウィングス埼玉県代表！

### 第9回東日本大会小学生女子大会、 第34回関東小学生女子ソフトボール大会出場

毛呂山ウィングスが、第27回関東小学生選抜女子大会兼第9回東日本小学生女子大会埼玉県予選会第3位、第31回全日本小学生（女子）ソフトボール大会兼第34回関東小学生（女子）ソフトボール大会埼玉県予選会第3位と、見事に埼玉県大会を勝ち抜き代表となり、表敬訪問に訪れました。

2大会での代表入りは快挙であり、本大会での更なる活躍が期待されます。



## まちづくり行政の 一層の充実に向けて

### 東洋大学と

#### 「相互協力及び連携に関する協定」を締結

7月1日、町と東洋大学理工学部、理工学研究科と、相互協力及び連携に関する協定を締結しました。この協定は、都市計画や住環境などに関する分野において、相互の協力と連携のもと活動を行い、地域の活性化やまちづくりの発展につなげることを目的としています。

町では平成28年度から、理工学部建築学科と第一団地内の空き家問題に関する共同研究を進めており、この協定締結によって、まちづくり行政の更なる活性化が期待されます。



### 第14回国体記念毛呂山町長杯 小学生女子ソフトボール大会3位入賞

6月24日・7月2日の2日間にかけて、県内の16チームの強豪が集まり、小学生女子ソフトボール大会が大類ソフトボールパークなどで開催されました。

この大会で、地元チームの毛呂山ウィングスが熱戦を勝ち抜き見事に3位入賞しました。



## ジャガイモ、見つけた！

### 町立保育園のジャガイモ掘り体験

7月3日に歴史民俗資料館裏にある毛呂山農業塾の畑で、旭台保育園とゆずの里保育園の園児によるジャガイモ掘り体験が行われました。掘り当てたじゃがいもを「見て、おっきいのとれた！」と先生に嬉しそうに見せる姿が印象的でした。

収穫したジャガイモはお土産に持って帰ったり、給食のメニューに取り入れられたり、みんなでクッキングをしたりと、おいしく楽しい思い出になりました。



## 壮大な海の景色・・・

### 絵画を寄贈していただきました。

6月28日、鳩山町在住の画家・藍ふさ恵さんから、自身の油絵作品を寄贈していただきました。心の中に感じたことを描いた心象画で、タイトルは「願々」<sup>ねがいはが</sup>。平成23年3月11日に発生した東日本大震災からの復興を願い描かれました。この作品は役場庁舎1階町民ホールでご覧いただけます。



## 今年も鮮やかに咲き誇りました

### 総合公園の花はす広場

6月5日から、今年も総合公園のプール跡地で花はす広場を開園しました。6月16日に降った<sup>ひょう</sup>雹の被害を受け、しばらくは穴だらけの葉が目立ちましたが、次第に新たな葉が広がりきれいな花が咲いてきました。



### よだ 依田さーん!

6月28日の早朝にテレビ朝日「グッド! モーニング」のお天気中継で花はす広場が紹介されました。放送後の反響が大きく、町外からたくさんの観光客が訪れました。



気象予報士の依田司さん

### はす こうみょう 花蓮光明まつり



7月8日に開かれた「花蓮光明まつり」では1,000人以上が来場しました。毛呂山町民踊連盟による民踊の披露から祭が始まり、ときがわ町在住の歌手・鈴木 結さんによるピアノの弾き語りや、毛呂山中学1年生・太田 結月さんが奏でる二胡の音色に、会場が癒しのムードに包まれました。午後7時には竹灯籠に火が



灯され、夏の夜を幻想的に彩りました。





# INFORMATION

毛呂山町役場 (中央 2 丁目 1 番地)

☎ 049(295)2112 ㊚ 049(295)0771

HP <http://www.town.moroyama.saitama.jp>

## 人口と世帯

👤人口 34,419 人 (− 34 人)

♂ 男 17,166 人 (− 16 人)

♀ 女 17,253 人 (− 18 人)

🏠世帯 15,789 戸 (± 0 戸)

※平成 29 年 7 月 1 日現在 (前月 1 日比)

## 広報もろやま略記号一覧

|              |           |
|--------------|-----------|
| 📅日時・日にち      | 📍場所       |
| 👤対象者         | 📄内容       |
| 📄料金          | 📄持ち物      |
| 🗨️問合せ        | ☎️電話番号    |
| 📠ファクス番号      | ✉️メールアドレス |
| 🌐ホームページアドレス  |           |
| 🚶健康マイレージ対象事業 |           |

## 役場の開庁日時

平日 午前 8 時 30 分～午後 5 時 15 分  
 毎月第 1 土曜日 午前 8 時 30 分～  
 午後 0 時 30 分 (一部窓口のみ)

※各種手続きや業務についてのお問い合わせは、平日の開庁時間にご連絡ください。

## お知らせ

### 受章 おめでとうございます

※平成 29 年 1 月から 6 月までに、国や県から表彰を受けた人、特に町などをとおして申請した人を掲載しています。また、受章後にご紹介させていただいた人につきましても、期間内の受章者につきましてはご紹介しています。

#### 【高齢者叙勲 瑞宝小綬章】

木村 倅和<sup>よしかず</sup> さん (中央)

#### 【危険業務従事者叙勲 瑞宝双光章】

本棒 松男<sup>ほんぼう</sup> さん (前久保南)

#### 【文部科学大臣優秀教職員表彰】

齋藤 美穂<sup>みほ</sup> さん

(川角中学校養護教諭)

#### 【全国市町村教育委員会連合会表彰】

柴崎 智美<sup>さとみ</sup> さん (西戸)

#### 【埼玉県スポーツ推進委員協議会表彰】

##### ▶ 20 年勤続賞

入曾 康雄<sup>いりそ</sup> さん (毛呂本郷)

##### ▶ 功労賞

高橋 留美子<sup>るみこ</sup> さん (毛呂本郷)

#### 【川越土地改良推進協議会表彰】

##### ▶ 功労賞

村田 博 さん (川角)

誠におめでとうございます。

## ウェスタ川越矯正展開催

📅 9 月 9 日 (土)・10 日 (日)

9 日: 午前 10 時～午後 4 時 30 分

10 日: 午前 10 時～午後 4 時

📍 ウェスタ川越 (埼玉県西部地域振興ふれあい拠点施設)

川越市新宿町 1 丁目 17-17

※川越駅西口徒歩 5 分

※駐車場は台数制限及び有料のため、公共交通機関をご利用ください。

📌 ①矯正行政を紹介したパネル展示

②全国刑務所作業製品の展示販売

③地域協賛店による販売

④ステージイベント

⑤性格検査体験コーナー

🎫 無料

📍 川越少年刑務所

☎ 049(242)0226

## 家族会を開催します

ご家族が精神を患って、一人で悩んだり不安を感じていませんか。同じ立場である家族同士の親睦を深めませんか。※入場無料

📅 8 月 27 日 (日) 午前 10 時～正午 ※当日参加もできます。

📍 地域活動支援センターのぞみ (丸木記念福祉メディカルセンター敷地内)

## 土曜開庁

役場では、毎月第 1 土曜日の午前中に、一部の課で窓口業務を行う『土曜開庁』を実施しています。

📅 8 月 5 日 (土)、9 月 2 日 (土)

午前 8 時 30 分～午後 0 時 30 分

📍 役場高齢者支援課・住民課・子ども課・福祉課・税務課

①公共機関や医療機関などへの照会や現地調査が必要な業務は、取り扱いできません。

②土曜開庁では、来庁した人を優先して対応するため、電話でのお問い合わせには、日直の職員が要件を伺い、後ほど担当者から折り返しご連絡します。



- ☑ 障害者雇用に関する理解を深めるための講演及び校内見学
- ☎ 県立毛呂山特別支援学校進路支援部 ☎ 049(294)7200

※併せて、高等部2・3年生の企業就労に向けた現場実習の受け入れ先を募集しています。将来の就労受け入れ先としてではなく、実習のみの受け入れでも構いません。詳しくは、上記の問合せ先までご連絡ください。

**全国一斉「高齢者・障害者の人権あんしん相談」強化週間**

さいたま地方法務局と埼玉県人権擁護委員連合会は、高齢者や障害者をめぐる様ざまな人権問題の解決を図るための取組みとして、「高齢者・障害者の人権あんしん相談」強化週間を設定し、通常の受付時間を延長するなどして、相談を受け付けます。

- ☎ 9月4日(月)～10日(日) 午前8時30分～午後7時

※9月9日(土)・10日(日)は午前10時～午後5時

相談電話番号 0570(003)110

**相談担当者**

法務局職員と人権擁護委員が対応します。(秘密は厳守します)

- ☎ さいたま地方法務局人権擁護課 ☎ 048(859)3507

- ☎ 9月16日(土)・17日(日)
- ☎ ウィズもろやま(福祉会館) ☎ 049(295)3111

**優良運転者を表彰します**

西入間警察署と西入間交通安全協会では、平成29年度優良運転者の表彰を行います。

**申請できる人**

西入間交通安全協会会員で、過去5年以上無事故・無違反で他の運転者の模範となる人(表彰は5年以上表彰から40年以上表彰まで5年ごとの8区分です。)

**申請先・手続き**

西入間警察署内交通安全協会へ免許証、印鑑、無事故・無違反証明書代630円をお持ちください。

**申請期限**

9月15日(金)まで

- ☎ 西入間交通安全協会 ☎ 049(289)0202

**企業向け学校公開**

埼玉県立毛呂山特別支援学校では障害者雇用を検討している企業を対象に学校説明会を開催します。

- ☎ 9月14日(木)午前9時30分～正午
- ☎ 埼玉県立毛呂山特別支援学校

- ☎ 精神に障がいをお持ちの人のご家族で、坂戸市・日高市・越生町・鳩山町・毛呂山町に在住の人(当事者は含みません)

- ☎ 講演「自立に向けて」

- ☎・☎ 8月25日(金)までに地域活動支援センターのぞみ ☎ 049(276)2088へ電話申込み

**もろやま創業塾開催**

中小企業診断士の辺見香織さんほか、税理士、社会保険労務士等による創業の基本が学べる無料セミナーを開催します。

- ☎ 9月30日(土)・10月7日(土) 午前10時～午後5時(全2回)

☎ 毛呂山町商工会館

- ☎ 経営、財務、人材育成、販路開拓など、基本的な創業ノウハウが学べます。

講師 辺見香織さん 他

- ☎ 両日共に参加できる創業予定者、または創業間もない人

☎ 15人(先着) ☎ 無料

- ☎・☎ 毛呂山町商工会 ☎ 049(294)1545へ申込み

**ウィズもろやま臨時休館**

館内消毒のため臨時休館となります。なお、社会福祉協議会もお休みになります。

**休日納税相談・納入窓口**

- ☎ 8月27日(日) 午前9時～午後3時 (毎月1回、日曜日に開催)
- ☎ 納税および保険料の納入・相談、口座振替の申込み(通帳と届出印が必要です)
- ☎・☎ 役場税務課納税係 ☎ 193・194 高齢者支援課医療保険料係 ☎ 158

**夜間納税窓口**

- ☎ 毎週水曜日午後5時15分～7時
- ☎ 町税・国民健康保険税の納税、納税相談
- ☎・☎ 役場税務課納税係 ☎ 193・194

便利な納税・納入窓口を使って納期限内の納税・納入にご協力ください!

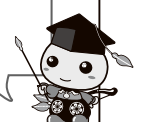

## 「地域デビュー川柳」募集

埼玉県では、アクティブシニアの地域活動への参加を後押しする「地域デビュー川柳」を募集します。優秀作品には素敵な県産品などの賞品をプレゼント。小中学生を対象とした、「子ども部門」もありますので、ご家族でのご応募もお待ちしています。

**応募期間** 9月10日(日)まで  
※詳細は県ホームページ (<http://kyojo.saitamaken-npo.net/>) をご覧ください。

**☎** 共助社会づくり課担い手支援  
担当 ☎ 048(830)2839  
✉ a2835-03@pref.saitama.lg.jp

## アクティブシニア

わくわくイベント「ジャグリングショー」

色々な道具を使って自由自在に操る曲芸をしてみませんか。もしかしたら体験できるかも!?

**日** 8月24日(木)午前10時30分から(1時間程度)

**場** 老人福祉センター山根荘  
(専用巡回バス有り)

**刈** 60歳以上の人 **料** 無料

**定** 50人程度(先着)

**出演** 埼玉大学公認ジャグリングサークル ミリオントリックス

**申・問** 老人福祉センター山根荘  
☎ 049(294)5545へ申込み

埼玉県議会  
フォトコンテスト作品募集

平成27年1月1日以降に県内で撮影された未発表の作品であればどなたでも応募できます。

**部門・規格** ①一般写真部門(四つ切り(ワイド可)またはA4)  
②モバイル写真部門(2MB程度の画像データ)

**テーマ** 「埼玉の四季」または「自由(フリーテーマ)」

※応募要領は県議会ホームページをご覧ください。以下の問合せ先へご連絡ください。

**☎** 県議会事務局政策調査課広報  
担当 ☎ 048(830)6257

## 荒川図画コンクール作品募集

河川美化愛護の意識を啓発することを目的に風景画を募集します。

**刈** 小学生

**題材** 荒川流域の川やダムの風景

**応募期間** 9月19日(火)まで  
※申込み方法等詳しくは、荒川上流河川事務所ホームページ「平成29年度荒川図画コンクール」をご覧ください。  
([http://www.ktr.mlit.go.jp/arajo/arajo\\_index031.html](http://www.ktr.mlit.go.jp/arajo/arajo_index031.html))

**☎** 荒川図画コンクール実行委員会事務局(荒川上流河川事務所計画課) ☎ 049(241)0380



## 募集

初心者向け  
ストーリーテリング講習会

**日** 9月22日(金)・29日(金)  
午後1時30分～3時30分

**講師** 清水千秋さん(東京子ども図書館職員)

**場** 図書館2階 視聴覚室

**刈** おはなしを子どもたちに語ってみませんか?図書館ボランティア養成講座です。

**刈** 町内在住・在勤・在学の人

**定** 20人(先着)

**申・問** 8月25日(金)午前9時30分から毛呂山町立図書館  
☎ 049(295)1015で受付(電話可)

## 上級救命講習

普通救命講習の内容に加えて、外傷の応急手当や搬送法などを、座学と実技をとおして学びます。

**日** 10月29日(日)午前9時～午後5時 **定** 20人(先着)

**場** 西入間広域消防組合消防署

**料** 200円(テキスト代含む)

※講習終了後修了証を交付します。

**申・問** 9月30日まで  
西入間広域消防組合消防署  
☎ 049(295)0119で受付

**場** 県内 20 大学、都内 1 大学  
**内** 経済政策、政治学、語学など  
**料** 各科目 10,000 円程度  
**申** 県ホームページの募集案内を  
 確認のうえ各大学へ直接申込み  
**問** 埼玉県高齢者福祉課  
**☎** 048 (830) 3263

### 小学生のための書道講座

J A 共済小・中学生書道コンクール  
 に向けての作品づくりをします。  
**日** 8月26日(土)・28日(月)・  
 29日(火) 午前10時～正午  
**対** 小学生 **定** 15人程度(各日)  
**料** 1人1,000円(教材費等)  
**持** 書写道具一式(紙・墨は用意  
 します)  
**申・問** 実施日の前日までに、埼  
 玉平成中学校 ☎ 049 (294) 8080  
 に電話で申込み

### 埼玉平成ジュニア陸上教室

**日** 8月7日(月)・8日(火)・  
 9日(水) 午前8時30分～10時  
**対** 小学生 **定** 10人程度(各日)  
**内** 陸上競技の基礎、体力向上、  
 速く走れるようになるには?等  
**料** 無料  
**持** シューズ・飲み物(用具につ  
 いては貸出し可)  
**申・問** 実施日の前日までに、埼  
 玉平成中学校 ☎ 049 (294) 8080  
 に電話で申込み

### 大腸がん予防教室

男女を合わせると1番多いがんは  
 大腸がんです。特に女性ではがん  
 の死亡原因1位になっています。  
 40代から増加する大腸がん。こ  
 の機会に正しい知識を学んでみま  
 せんか。

**日** 9月28日(木) 午後2時から  
**場** 保健センター  
**内** 大腸がんの最新知識とその予  
 防について  
**対** 町内在住者 **料** 無料  
**講師** 埼玉医大国際医療センター  
 消化器外科下部消化管外科  
 助教 近藤宏佳さん  
**定** 30人(先着)  
**持** 筆記用具  
**申・問** 8月28日(月)から  
 保健センター ☎ 049 (294) 5511  
 へ電話または窓口で申込み

### 講座

#### 大学の開放授業講座

55歳以上の人を対象に、21の大  
 学がさまざまな分野の科目を開放  
 し、一般の学生と一緒に学んでい  
 ただく機会を提供します。  
**日** おおむね9月～2月  
**対** 55歳以上の埼玉県民

### 相談・検診

#### 育児・離乳食相談

「離乳食って、何から食べさせれ  
 ばいいの?」「なかなか食べてく  
 れない」そんな育児の悩みに管理  
 栄養士がお答えします。

**日** 9月20日(水)  
 午後1時30分から  
**場** 保健センター  
**内** ①育児相談 ②身体測定  
 ③離乳食講座(希望者のみ、試  
 食あり)  
**対** 乳幼児とその保護者  
**定** 40人(先着)  
 (離乳食講座は20人)  
**講師** 管理栄養士・保健師  
**料** 無料  
**持** 母子手帳・バスタオル  
**申請期間・方法**

8月1日(火)から保健センター  
 へ電話または窓口で申込み  
 ※受付時間は午後1時30分～2時  
 (午後1時15分から番号札を配布)  
**問** 保健センター ☎ 049 (294)  
 5511

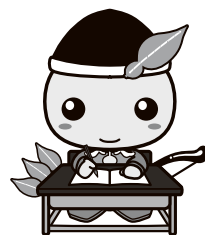

 イベント
山根荘趣味の会など  
9月の予定

| 趣味の会                | 9月の開催日                                   |
|---------------------|--|
| ベタンク                | 25日                                      |
| 声を出す会               | 6日 20日                                   |
| 民謡同好会               | 11日 25日                                  |
| 俳句の会<br>(季語)        | 8日 22日<br><small>りょうや 秋の潮</small><br>長夜、 |
| 囲碁・将棋の会             | 1日 6日 8日<br>13日 15日 20日<br>22日 27日 29日   |
| ダンス同好会              | 1日 15日                                   |
| 三味線・民謡の会            | 7日 14日                                   |
| 手芸の会                | 13日 27日                                  |
| カラオケ同好会<br>(ゆずカラオケ) | 4日 29日<br>22日                            |
| 吟友会                 | 13日 27日                                  |
| 書道の会                | 13日 27日                                  |
| 舞わかば会               | 13日 27日                                  |
| F Dカトレア             | 8日 22日                                   |
| 3B体操・健康体操           | 11日 25日                                  |
| 押し花の会               | 4日 11日                                   |
| 桜扇の会                | 8日                                       |
| PCクラブ               | 4日                                       |
| 踊り友の会<br>(旧光華の会)    | 6日 20日                                   |

※日程は、都合により変更になる場合があります。

※山根荘は、レインボー協議会構成市町に在住で60歳以上の人は、無料で利用できます。

※上記趣味の会へ入会を希望する人は、お問い合わせください。

☎ 老人福祉センター山根荘  
☎049(294)5545

外国人案内ボランティア  
育成講座開催

埼玉県では、ラグビーワールドカップ2019や東京2020オリンピック・パラリンピックなどを控え、増加する外国人観光客を案内したり、地域の在住外国人を支援する「外国人案内ボランティア」を育成しています。現在、育成講座の受講者を募集していますので、ぜひご応募ください。

※詳しくは(公財)埼玉県国際交流協会のホームページ(<http://sia1.jp/topics/annaivolunteer/>)をご覧ください。☎(公財)埼玉県国際交流協会

☎048(833)2992

## 出張無料法律相談会

西部総合相談センター出張無料相談会を開催します。

## ①日高市文化体育館

「ひだかアリーナ」会議室1

☎ 9月6日(水)午後1時30分～4時30分

※10月以降も開催予定ですが、詳細等は予約時にご確認ください。

## ②鳩山町ふれあいセンター

☎ 8月23日(水)午後1時30分～4時30分

※9月以降も開催予定ですが、詳細等は予約時にご確認ください。

**相談方法** 面談相談(1組1時間要予約)

**予約方法** 総合相談センターで電話予約 ☎048(838)7472

☎ 相続、遺言、登記、債務整理など

☎ 埼玉司法書士会事務局

☎048(863)7861

 講座・相談

## 平成29年度市民講座開催

災害発生時に慌てずに行動できるための講座を企画しました。

☎ 9月16日(土)午後2時～4時(午後1時30分から受付)

☎ 坂戸市文化施設「オルモ」  
坂戸市芦山町1-2 ☎049(282)2511

**アクセス** 東武東上線北坂戸駅東口から徒歩3分

※駐車場は数少ないため公共交通機関を利用してください。

☎ 近隣市町村在住の一般の方が、看護協会会員、医療関係者  
**テーマ** 「災害に備えよう!1週間生き抜くための講座」

**講師** 日本体育大学保健医療学部助教 鈴木健介氏(医学博士、救急救命士)

☎ 100人程度(事前申込み不要)

☎ 無料

☎ 埼玉県看護協会渋谷(武蔵嵐山病院) ☎0493(62)7282

## 全国一斉 養育費相談会

埼玉青年司法書士協議会と全国青年司法書士協議会では、養育費に関する電話相談会を開催します。

☎ 9月2日(土)午前10時～午後4時

**相談電話番号** 0120(567)301(フリーダイヤル)

※相談料は無料です。秘密は厳守します。

**担当者** 来間直也

☎ ☎048(580)6323

**広報もろやまに  
広告を掲載しませんか**

毛呂山町では、広報紙やホームページを広告媒体として、企業や団体の皆さんに活用していただき、地域経済の活性化を図るとともに、自主財源の確保に取り組んでいます。

毛呂山町の広報紙『広報もろやま』は、皆さんを対象としたお知らせに有効な広告媒体です。ぜひご利用ください。

**◎広告媒体の概要**

発行①毎月1日発行（年12回）

②1回あたり13,500部

配布①自治会をとおした全戸配布

②町内の公共施設、駅及び一部のコンビニエンスストアに配架

**その他**

平成26年度住民意向調査で、82.1%の人が広報もろやまを『読んでいる』と回答しています。

**◎有料広告の規格・掲載料**

1 枠 縦 4.8 cm×横 8.9 cm  
掲載料：1回10,000円

2 枠 縦 4.8 cm×横 17.8 cm  
掲載料：1回20,000円

※『INFORMATION』下段黒1色刷り（実際の規格はP18・19をご覧ください）

掲載できる広告及び広告主については、一定の基準を設けています。詳しくは、町のホームページか申込み先へお問合せください。

☎・☎ 役場秘書広報課広報広聴係 ☎内線 330・332

**町政へご意見をお寄せください**

町民のみなさんが町政について考えていること、気づいたことなどをお寄せいただき、町政に生かすため以下の制度を設けています。

**◎町民の声（投書）**

役場町民ホール、両公民館、ウイズもろやま（福祉会館）に専用ポストを設置

**◎町長への手紙（投書）**

役場町民ホール、両公民館、ウイズもろやま（福祉会館）、図書館、総合公園、歴史民俗資料館、保健センター、老人福祉センター山根荘に専用封筒を設置（切手不要）

**◎ファックス**

☎ 049(295)2118（町長室直通）

**◎メール**

✉ hisyo@town.moroyama.lg.jp  
※返信が必要な場合は、「@town.moroyama.lg.jp」からのメールを受信できるよう、端末の設定をご確認ください。

**◎その他**

氏名と連絡先を明記していただいた場合は、提言や意見に対しまして、お返事を差し上げています。なお、匿名のご意見にも必ず目を通しますが、お返事はできかねますので、ご了承ください。

☎・☎ 役場秘書広報課広報広聴係 ☎内線 330・332



**8月は電気使用安全月間です**

8月は経済産業省主唱の電気使用安全月間です。雷が鳴ったらプラグを抜き、落雷による火災や電気製品の故障を防止しましょう。



☎ 一般財団法人関東電気保安協会 ☎ 049(241)1622（代表）

**戦没者遺児による  
慰霊友好親善事業参加者募集**

日本遺族会は「戦没者遺児による慰霊友好親善事業」の参加者を募集しています。同事業は、厚生労働省から補助を受け実施しており、先の大戦で父等を亡くした戦没者の遺児を対象として、父等の戦没した旧戦域を訪れ、慰霊追悼を行うとともに、同地域の住民と友好親善をはかることを目的としています。

費用は、参加費として10万円。平成28年度参加者を除き、複数回応募をすることができます。

☎ 戦没者の遺児※本事業は戦没者遺児を対象とした慰霊友好親善事業ですので、それ以外の方は参加できません。

※日程や実施地域などの詳細については、日本遺族会事務局へお問合せください。

※申込みは、お住まいの各都道府県遺族会へお申込みください。

☎ 日本遺族会事務局 ☎03(3261)5521



## 情報交換

☎役場 3階秘書広報課広報広聴係 ☎332 (10月号の掲載申込みは8月末日まで)

掲載は非営利目的に限り、同じ記事は年度に1回まで。原則150文字以内ですが、要点のみの掲載になる場合がありますのでご了承のうえお申し込みください。

☎9月3日(日)午前9時開会式

🏟️毛呂山総合公園体育館

種目 ①Aランク(上級者):男子の部・女子の部 ②Bランク(中級者):男子の部・女子の部 ③Cランク(初心者):男子の部・女子の部

※参加種目は一人一種目。申込みランクは自己申告制。(但し、申込み人数によりランクの変更やランク別を無くす場合があります)

出場資格 町内在住・在勤・在学の人、または毛呂山卓球連盟に加盟の人、審判ができる人

試合方法 リーグ戦を行い上位グループ、下位グループに分けてのトーナメント方式(但し、申込み人数により変更する場合があります) 11本5ゲームマッチ(使用球:硬式40mm白プラスチック)

🎫500円(試合当日に集金、当日欠席の場合でも後日納入してください)

申込み先 〒350-0465

毛呂山町岩井西1-17-6 松田鉄三

☎・FAX 049(295)0624

郵送の場合 封筒に「卓球試合申込み」を表記、用紙に住所・氏名・連絡先・種目・男女別を記入

FAXの場合 住所・氏名・連絡先・種目・男女別をFAXし申込み

※申込み用紙の形式は特になし

※チーム等の複数人で申し込む場合は実力順で記入の事

申込み期間 8月24日(木)までに必着のこと

🏟️毛呂山卓球連盟 松田

☎049(295)0624

### 第13回毛呂山町民ゴルフ大会 参加者募集

町民の親睦と健康増進を図るため以下のとおり、毛呂山町民ゴルフ大会を開催します。皆さん奮ってご参加ください。

☎9月25日(月)

🏟️鶴ヶ島ゴルフ倶楽部

(毛呂山町滝ノ入1724)

参加資格 毛呂山町在住・在勤とその関係者(男女・年齢不問)

🎫13,000円(プレー費10,000円・参加費3,000円)

※参加費は費用の一部に充当されます。

募集人員 200人

競技方法 18ホール新ペリア方式

表彰 男子の部・女子の部別に表彰  
※参加者全員に参加賞あり

申込期間 8月27日(日)まで

申込方法 申込み用紙に必要事項を記入し、毛呂山町ゴルフ連盟事務局あてに郵送してください。

(電話での申し込みはできません)

※申込み用紙は、大類グラウンド、総合公園体育館、中央・東公民館、リンクスGCに用意してあります。

送付先

〒350-0461 毛呂山町中央3-38-2

毛呂山町ゴルフ連盟事務局

柿沼隆昌宛

🏟️毛呂山町ゴルフ連盟会長

大場弘憲 ☎080(3472)7077

### 町民卓球大会(シングルス) 参加者募集

町民卓球大会(シングルス)を開催します。奮ってご参加ください。

### ▼お知らせ

#### 毛呂山町カラオケ連盟 第5回カラオケ発表会

毛呂山町カラオケ連盟17団体が参加する、カラオケ発表会です。皆様のご来場をお待ちしています。

☎9月3日(日)午前9時30分開演(午前9時開場) 🏟️ウイズ

もろやま(福祉会館) 🎫無料

🏟️毛呂山町カラオケ連盟 武藤

☎049(295)8937

### ▼参加者・会員募集

#### 初心者硬式テニス教室開催

初心者硬式テニス教室を開催します。奮ってご参加ください。

☎8月27日(日)・9月10日(日)・17日(日)の3回 午前9時～

正午 🏟️川角公園テニスコート

🏟️町内在住の一般男女(中学生以上)

🎫1,000円(申込み時に集金) 🏟️硬式テニスラケット・テニスシューズ

🏟️・🏟️8月20日(日)までに

毛呂山町テニス協会川井へ

☎・FAX 049(295)1201

#### 毛呂山宮城県人会会員募集

宮城県出身の仲間を募集します。

☎8月7日(月)午後4時から

🏟️中央公民館 🏟️宮城県出身者

🏟️地域イベント参加・震災復興支援・懇親会・旅行

🏟️新發田 ☎080(9506)4510

▼お知らせ

国営武蔵丘陵  
森林公園 8月のご案内

「羽毛ゲイトウ」が見ごろとなる8月には、夏季限定で西口の一部エリアを午前6時30分から特別開園いたします。(※設定日のみ)花畑の鑑賞と共に、朝の涼しい時間帯の心地よい園内散策をお楽しみください。

**早朝開園日** 8月5日(土)・6日(日)・11日(金・祝)～15日(火)  
※雨天中止(雨天の場合でも9時30分からは通常開園します)  
※日程は予定です。変更になる場合があります。

**開園時間** 午前6時30分～9時30分(9時30分以降は午後5時まで全エリア通常開園)

※入園料等詳細は問合せ先へ  
**問**国営武蔵丘陵森林公園管理センター企画担当 ☎0493(57)2111

 リサイクル情報

ゆずりたい物

電子ピアノ **問**無、折りたたみベット **問**無

ゆずってほしい物

セニアカー **問**無

**問・問** 役場産業振興課商工観光係 ☎☎213 (掲載期間3か月 / 交渉成立時はお連絡ください)

状態…**問**中古、**問**新品  
料金…**問**無料、**問**有料、**問**応相談

埼玉県立日高特別支援学校  
学校体験の案内

**日** 10月26日(木) 午前10時～午後1時(9時40分から受付)

**場** 埼玉県立日高特別支援学校 (日高市高富59-1)

**対** 本校への就学・転学を検討している新小1、または学齢児童生徒(就学前については、年長児のみ)

**内** 学校体験説明、授業参観、校内見学、体験授業、個別相談、給食指導見学

**申込み方法** 9月4日(月)までに通学区域内の教育委員会を通してお申込みください。

**問** 県立日高特別支援学校  
☎042(985)4391 教頭 平松

埼玉県育児休業等  
代替職員登録試験

埼玉県では、職員の育児休業等の代替として勤務する、育児休業等代替職員を募集します。(フルタイム・短時間)

**募集職種** 一般事務等(免許資格職については随時募集中)

**試験日** 9月24日(日)  
※詳細については登録案内を参照  
**登録案内配布場所**

埼玉県庁人事課、県各地域振興センターなどのほか、埼玉県ホームページでも閲覧可能(「埼玉県育児休業等代替職員」と検索)

**問** 埼玉県総務部人事課  
人事管理担当 ☎048(830)2431  
<https://www.pref.saitama.lg.jp/a0201/ikukyuudaitai/>

フォークダンス  
「ひまわり」会員募集

フォークダンスは世界各国の曲に合せ楽しく踊ります。音楽と共に身体を動かすことは、脳と身体の活性化を促し元気になります。やさしい踊りですので、一緒に楽しみませんか?一度遊びに来てください。

**日** 毎週土曜日 午後1時～3時  
**場** 中央公民館 **料** 月額1,000円  
**内** フォークダンス  
**問** フォークダンス ひまわり 篠木  
☎049(295)8067

▼情報提供

埼玉県立  
毛呂山特別支援学校  
平成29年度第2回学校公開

県立毛呂山特別支援学校は、一人ひとりの発達ニーズに応じた教育を推進しています。本校の教育についてご理解を深めていただくため、以下のとおり学校公開を開催いたします。お気軽にご来校ください。ようご案内いたします。

**日** 9月22日(金)  
午前9時30分～正午  
**場** 埼玉県立毛呂山特別支援学校  
**対** 本校に入学、転学を考えている児童、生徒、保護者、幼稚園、保育園関係者、本校の教育に関心のある人、その他学校教育関係者等

**内** 学校概要説明、授業見学、学校見学、懇談、質疑応答

**駐車場** 校内をご利用ください。

**問** 県立毛呂山特別支援学校  
☎049(294)7200 教頭 村上<sup>すぎた</sup>  
コーディネーター 菊池

## 町の無料相談

| 相談種類                    |         | 日にち           | 時間          | 相談場所  | 申込み・問合せ                            |
|-------------------------|---------|---------------|-------------|---|------------------------------------|
| 法律相談                    | 弁護士     | 9/12(火)、25(月) | 13:30～16:00 | 役場会議室   | 役場総務課☎④313 (要予約)                   |
|                         | 行政書士    | 9/20(水)       | 10:00～15:00 | 役場会議室   | 役場総務課☎④313                         |
| 人権・行政相談                 |         | 9/14(木)       | 13:30～16:00 | 役場会議室   | 役場総務課☎④313                         |
| 入間西障害者相談支援センター出張相談会     |         | 9/6(水)        | 10:00～12:00 | 役場相談室   | 役場福祉課☎④116・117<br>FAX 049(295)2126 |
| 成人健康相談                  |         | 9/5(火)        | 9:00～12:00  | 保健センター  | 保健センター☎049(294)5511                |
| 電話健康相談                  |         | 平日            | 9:00～17:00  | 保健センター☎049(294)5511                                 |                                    |
| もの忘れ相談会                 |         | 毎月第3木曜日       | 10:00～12:00 | 中央公民館   | 役場高齢者支援課☎④115                      |
| 子育て相談<br>なんでも話してみよう     | 9/8(金)  | 10:00～11:00   | 役場相談室       | 子育て支援センター   |                                    |
|                         | 9/22(金) |               | 子育て支援センター   | ☎049(294)4820                                       |                                    |
| 教育相談                    |         | 平日            | 10:00～16:30 | 教育センター☎049(295)2525 (電話相談可)                         |                                    |
| 心配ごと相談                  |         | 毎週水曜日         | 10:00～12:00 | 社会福祉協議会(ウイズもろやま内)☎049(295)3111                      |                                    |
| 消費生活相談                  |         | 毎週火曜日         | 10:00～15:00 | 役場相談室   | 役場産業振興課☎④214                       |
| 生活困窮者自立相談<br>※生活保護受給者以外 |         | 平日            | 8:30～17:00  | アスポート相談支援センター埼玉西部毛呂山出張所<br>(ウイズもろやま内)☎080-2274-1445 |                                    |

## 歴史散歩

第279回

～せきぞん石尊信仰と大山～

江戸時代、相模大山を信仰する大山講が、毛呂山町内の各地区で行われていました。相模大山の山頂には、石尊大権現が祀られており、雨乞い、農耕の神として信仰の対象とされてきました。大山講が盛んになるとともに、近隣の高い山を石尊山と呼び、石尊大権現を祀る地域があらわれました。毛呂山町小田谷地区にも「石尊山」と名づけられた山があります。天保12(1841)年、毛呂本郷出身の俳人川村碩布かわむらせきふが晩年に著した句集の中に、小田谷村の石尊大権現に対して俳句を書いた額を奉納した記録があります。近世の絵図には、石尊山に石尊社が祀られていたことが確認でき、長瀬地区には、「石尊道」と刻まれた道標があります。石尊信仰の特徴として、大山詣の際、他の地区が奉納した太刀を持ち帰って来る習俗があります。石尊山登山口の不動堂には、石尊信仰に



毛呂山の石尊山

見られる三振の長い納太刀が見られ、出雲伊波比神社には、大山から持ち帰られたと考えられる納太刀が残されています。現在、小田谷村の石尊社は、出雲伊波比神社へ合祀されています。町内には石尊信仰の足跡は少なくなっていますが、下川原地区では、星宮神社の鳥居脇に今も氏子により灯籠とうろうが建てられています。灯籠は「石尊様」の名で親しまれており、地域の中で今も受け継がれています。



# 4

# 未来のために 公共施設を 考えよう

## 公共施設等 総合管理計画

問合せ  
役場企画財政課企画係  
☎ 049 (295) 2112 ㊟ 323

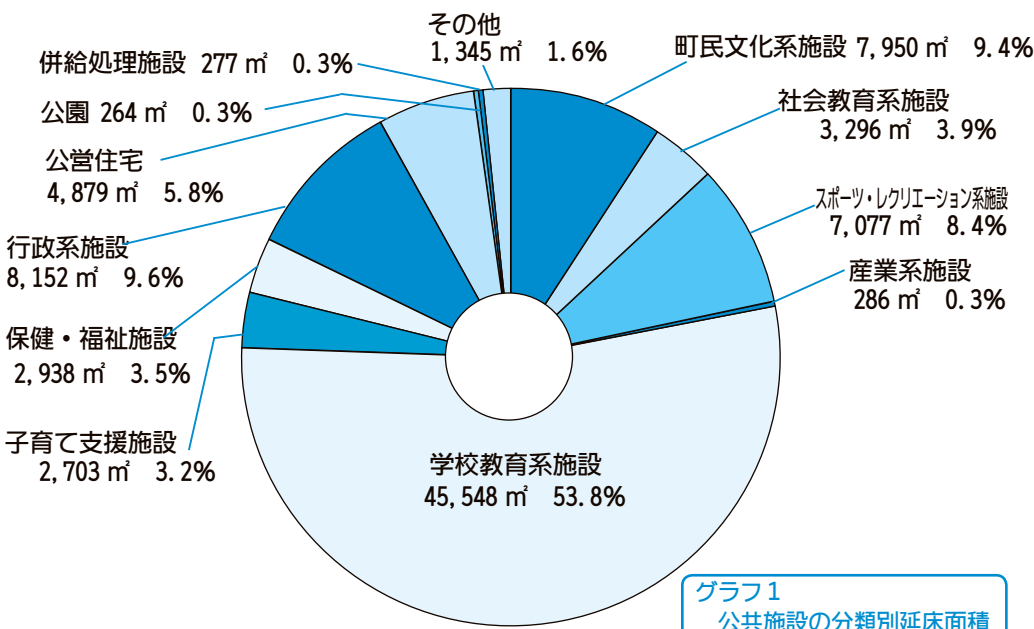

グラフ1  
公共施設の分類別延床面積

町の施設はいつ頃・どのくらい建築されたのでしょうか？

先月号では、町の公共施設の種類と総量についてお伝えしましたが、今月号では施設分類別の割合と年代別の整備状況について、お伝えしていきます。

上のグラフ1は、町の施設の延床面積の分類別割合を示したものになります。そのうち、学校教育系施設は53・8%と半分以上を占め、次いで行政系施設の9・6%、町民文化系施設の9・4%の順となっています。学校教育系施設が大半を占めるのは、毛呂山町だけでなく、他の自治体においても、同様の傾向が見られます。

次に、グラフ2では建築年度別の延床面積を表しています。高度経済成長期の終盤、町の人口増加に併せて、昭和40年代後半から、昭和50年代にかけて集中的に整備されてきました。この時期に整備された延床面積は全体の68・2%を占めています。また、建築後30年以上経過している施設の延床面積は、69・3%を占め、大規模改修や建替えについて考える時期が迫っています。

次号では、今ある公共施設全てを、大規模改修や建替えを行った場合いくら掛かるのか、その試算結果についてお伝えします。

グラフ2  
公共施設の建築年度別延床面積

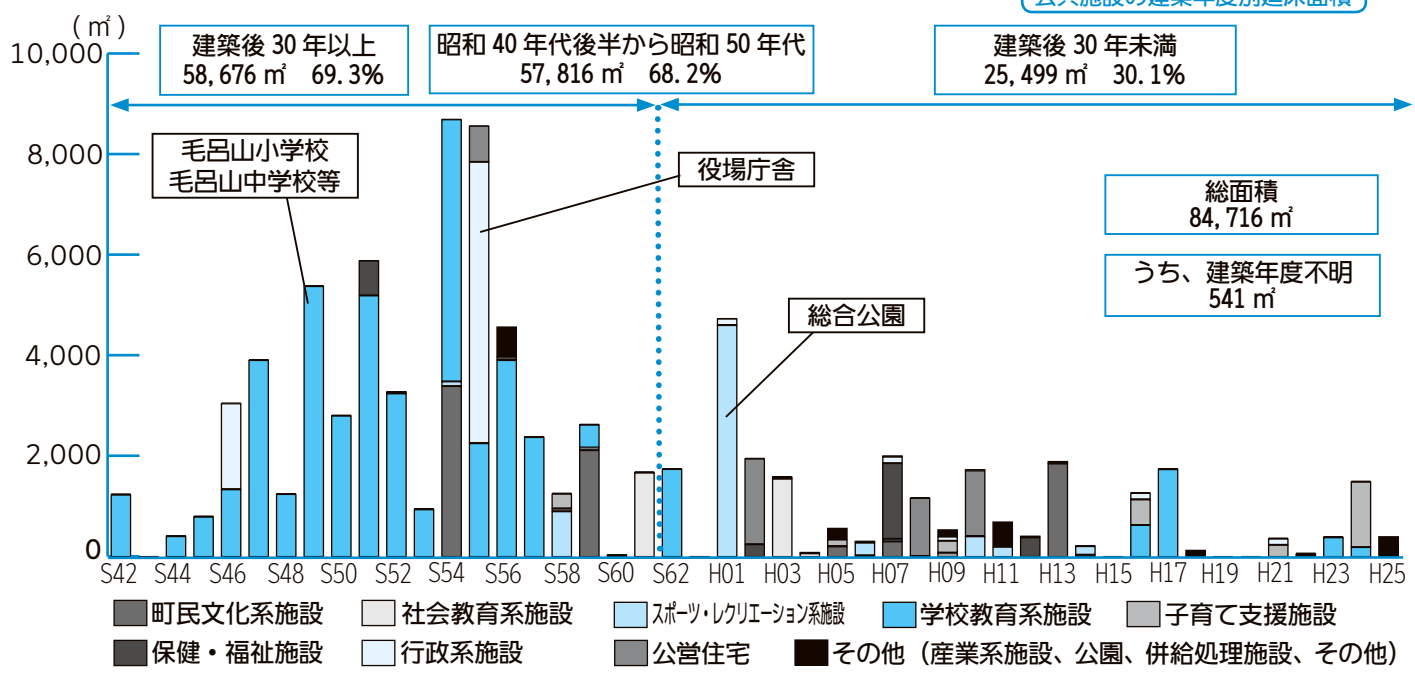

# こどもひろば

## 子育て支援センター ☎ 049(294)4820

☑ おおむね3歳以下の幼児と保護者

### おまわりさんの日

☑ 8月7日(月) 午前11時30分から

☑ 簡単な交通ルール遊びなど

### みんなのお誕生日

☑ 8月9日(水) 午前11時30分から

☑ お誕生日会、新聞紙遊び

### 栄養士の日 野菜嫌いを克服しよう

☑ 8月21日(月) 午前10時30分から

## 保健センター 子育て支援室 ☎ 049(294)1800

☑ 町内在住でおおむね3歳以下の幼児と保護者

### 8・9月の開催日

■ 開催日 ■ 休館日

| 8月 |    |    |    |    |    |    |
|----|----|----|----|----|----|----|
| 日  | 月  | 火  | 水  | 木  | 金  | 土  |
|    |    |    | 1  | 2  | 3  | 4  |
| 5  | 6  | 7  | 8  | 9  | 10 | 11 |
| 12 | 13 | 14 | 15 | 16 | 17 | 18 |
| 19 | 20 | 21 | 22 | 23 | 24 | 25 |
| 26 | 27 | 28 | 29 | 30 | 31 |    |

※ 8月4日は午前のみ開催

| 9月 |    |    |    |    |    |    |
|----|----|----|----|----|----|----|
| 日  | 月  | 火  | 水  | 木  | 金  | 土  |
|    |    |    |    |    | 1  | 2  |
| 3  | 4  | 5  | 6  | 7  | 8  | 9  |
| 10 | 11 | 12 | 13 | 14 | 15 | 16 |
| 17 | 18 | 19 | 20 | 21 | 22 | 23 |
| 24 | 25 | 26 | 27 | 28 | 29 | 30 |

※ 9月5日・6日・8日は午後のみ開催

### 保健師の日 & ふたごちゃん集まれ!

☑ 8月25日(金) 午前11時30分～正午

### 英語で遊ぼう!

☑ 8月15日(火)・29日(火)

午前11時15分から 30分程度(0～2歳児対象)

午後3時から 45分程度(3～5歳児対象)

☑ 外国人講師との英語ふれあい遊び

### 保健師の日

☑ 8月25日(金) 午前10時～11時

## 児童館 ☎ 049(295)4111

### 父親クラブ ～飛行機のしくみを学ぼう～

☑ 9月9日(土) 午前8時30分～午後3時

☑ 場所 沢航空発祥記念館(所沢市) ※ (児童館集合解散)

☑ 町内在住の幼児、小学生とお父さん(家族で参加可)

☑ 定 先着15組または38人 ☑ 時 受付時にお伝えします

☑ 料 入館料(共通) 大人820円・子ども310円

☑ 申 8月26日(土)～9月6日(水)まで (児童館へ申込み※電話可)

## 保健センター ☎ 049(294)5511

乳幼児健診 ※対象者には通知を送付します。

| 健診    | 対象      | 日にち      | 開始時間    |
|-------|---------|----------|---------|
| 4か月   | H29.04生 | 9月4日(月)  | 午後1時30分 |
| 10か月  | H28.10生 | 9月1日(金)  |         |
| 1歳6か月 | H28.02生 | 9月15日(金) |         |
| 3歳    | H26.03生 | 9月13日(水) |         |

# 図書館通信

毛呂山町立図書館 ☎ 049(295)1015

午前9時30分～午後7時

土・日曜日、祝日は午後5時30分まで

図書・雑誌など ▶ 10点まで / 3週間

CD・DVD など ▶ 5点まで / 2週間

### おはなしポッケ

☑ 8月1日(火)、8日(火)、

22日(火) 午前11時～11時30分

☑ 場 1階おはなしコーナー

☑ 対 0～3歳児と保護者

☑ 内 わらべうた、手あそび、読み聞かせ、紙芝居など

### 子ども映画会

☑ 8月12日(土) 午後2時～4時

☑ 場 2階視聴覚室 ☑ 定 先着50人

☑ 内 『ジュラシック・パーク』

化石から恐竜のDNAを取りだし、クローン恐竜を作る。この方法で集めた恐竜たちにより、『ジュラシック・パーク』が完成した。だが恐竜は野性を取り戻し、人間を襲い始める。

### おはなしのクレヨン

☑ 8月26日(土)

午後2時～2時30分

☑ 場 2階視聴覚室

☑ 対 3歳～小学生、大人もどうぞ!

※未就学児は保護者同伴

☑ 内 おはなし『こぶたのまーち』ほか

### 今月のオススメの一冊

『月1000円!のスマホ活用術』

著者 ▶ 武井一巳

出版 ▶ 青春出版社

スマホに月1万円近く払うのはしょうがないと思っている人はいませんか?これさえ読めばそんな悩みも解決!内容もとてもわかりやすく書いてあるので、パソコンなどの機械が苦手な人にも安心の節約術です!



おはなし会  
～みんなで  
たのしく～

平成29(2017)年  
行事カレンダー

9月

**場所記号** 役 役場 保 保健センター 中 中央公民館 東 東公民館 ウィズ 毛呂山町  
 歴 歴史民俗資料館 児 児童館 図 図書館 総 総合公園 消 消防署 大 大類グラウンド

**休館記号** 図 図書館 児 児童館 町 町内体育施設 歴 歴史民俗資料館  
 そのほかの施設は、原則土・日曜日および祝日休業

| 日                                      | 月                   | 火                                | 水   | 木   | 金                         | 土  |
|--|---------------------|----------------------------------|---|---|---------------------------|--|
|  |                     |                                  |   |   | 1<br>保 10か月児健診            | 2<br>役 土曜開庁<br>中 歴 もろ丸くんまなびアップ教室   |
| 3<br>総 10月分総合公園予約受付日<br>大 子ども会ティーボール大会 | 4<br>保 4か月児健診       | 5<br>総 10月分体育施設調整会議<br>図 おはなしポッケ | 6<br>役 夜間納税窓口<br>児 幼児クラブ<br>図 入間西障害者相談支援センター出張相談会 | 7<br>ウ 手話講習会  | 8<br>保 肝炎ウイルス検診           | 9<br>図 子ども映画会<br>図 大人の映画会<br>児 父親クラブ<br>中 歴 もろ丸くんまなびアップ教室<br>総 トレーニング機器説明会 |
| 10<br>総 防災訓練                           | 11<br>保 からだリセット運動教室 | 12<br>図 おはなしポッケ<br>児 びよんびよん広場    | 13<br>役 夜間納税窓口<br>保 3歳児健診                         | 14<br>ウ 手話講習会<br>児 びよんびよん広場                                   | 15<br>保 1歳6か月児健診          | 16<br>ウィズ 毛呂山町臨時休館   |
| 17<br>ウィズ 毛呂山町臨時休館                     | 18 敬老の日<br>図        | 19<br>中 もろやま華うどん作り体験講座           | 20<br>役 夜間納税窓口<br>児 幼児クラブ<br>保 育児・離乳食相談           | 21<br>中 オレンジカフェ<br>ウ 手話講習会<br>保 2歳児歯科健診                       | 22<br>図 初心者向けストーリーテリング講習会 | 23 秋分の日<br>図   |
| 24<br>・納税相談・納入窓口                       | 25<br>図 保 児 図       | 26<br>図 おはなしポッケ<br>児 びよんびよん広場    | 27<br>役 夜間納税窓口<br>・町税・保険料9月分口座振替日                 | 28<br>ウ 手話講習会<br>児 びよんびよん広場<br>保 大腸がん予防教室<br>総 シニア向けスマートフォン講座 | 29<br>図 初心者向けストーリーテリング講習会 | 30<br>保 乳・子宮頸がん検診  |

**広報もろやま** は、自治会をとおして全戸に配布するほか、町内の公共施設・駅・一部のコンビニに配架しています。次号、平成29年9月号は、9月1日(金)に自治会へお届けします。

**広報の感想・意見・情報提供**は、役場秘書広報課広報広聴係へご連絡ください。

〒350-0493 毛呂山町中央 2-1  
 ☒ hisyo@town.moroyama.lg.jp  
 ☎ 049 (295) 2112 ☎ 330・332  
 ☎ 049 (295) 0771

編集後記

夏といえば・・・各地区でのお祭りや納涼祭、それぞれの地域の方々のご協力や伝統文化の継承によって行われている「夏の風物詩」を楽しむ季節ではないでしょうか・・・？

祭り半纏や浴衣姿等、また何処からか聞こえてくるお囃子の音色、なにか心がはずんでくる気がします。そして、8月の最終土曜日は、サマーフェスティバルもろやま！。皆さんと一緒に花火等を楽しみたいと思います。(酒巻)



8・9月の在宅当番医 (午前9時～正午)

| 日にち        | 医療機関名         | 所在地        | 電話               |
|------------|---------------|------------|------------------|
| 8月11日(金・祝) | かあいファミリークリニック | 越生町上野 1025 | ☎ 049 (299) 6222 |
| 9月18日(月・祝) | 市川医院          | 越生町越生 981  | ☎ 049 (292) 3011 |
| 9月23日(土・祝) | もろやま眼科        | 岩井西 2-11-8 | ☎ 049 (294) 4113 |

※埼玉医科大学病院 (毛呂本郷 38) ☎ 049 (276) 1465 では、救急部が曜日・祝日を問わず救急患者を受け入れています。

※西入間広域消防組合『救急相談ダイヤル ☎ 049 (295) 9987』では、曜日・時間を問わず、緊急時の対処法・救急車の必要性・医療機関の紹介などの相談を行っています。



町のSNS



毛呂山町公式 LINE@  
 メニュー>友だち追加>検索>「毛呂山町」で検索



毛呂山町公式 twitter  
 @moroyama\_town



防災行政無線の放送を確認

町の防災行政無線の放送内容を確認できるサービスです。

メールで配信 ※

電話で確認

登録した人に放送内容を配信します。

放送内容を音声で確認できます。



☎ 0800(800)1165

※西入間広域消防組合が遠隔操作により放送する火災情報等や、毎日放送する定時放送には対応していません。

# 桂木ゆず イチオシレシピ

町の特産品『桂木ゆず』を使ったレシピをご紹介します  
 問合せ／役場産業振興課商工観光係 ☎049(295)2112内線213  
 写真・レシピ協力／女子栄養大学

Vol.03

ゆず塩ドリンク  
 ゆず風味ヨーグルトドリンク

ゆずがほのかに香るスポーツドリンク

## ゆず塩ドリンク

材料（2人分）  
 ゆず果汁…大さじ4（約2個分）  
 水…2カップ  
 塩…小さじ1/3~1/2  
 砂糖…小さじ2

1人分  
 18kcal  
 塩分0.8g

作り方（共通）  
 グラスにすべての材料を入れ、よく混ぜ合わせる。

牛乳に果汁を加えてヨーグルトテイストに

## ゆず風味 ヨーグルトドリンク

材料（2人分）  
 ゆず果汁…大さじ8（約4個分）  
 牛乳…2カップ  
 はちみつ…大さじ3  
 ゆずの皮（みじん切り）…少量

1人分  
 243kcal  
 塩分0.2g

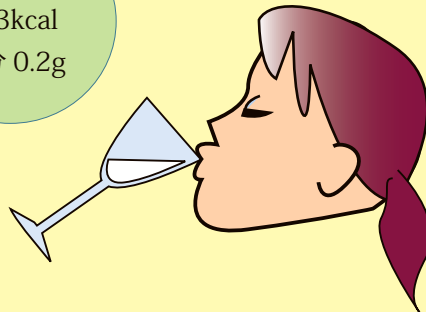

夏にぴったりのさわやか  
 ドリンクです☆冷やして  
 飲んでね。  
 これで夏バテも防げる  
 かも……。



ゆずの皮を乗せてね

# わがわがの アイドル

アイドル募集中！

- ☑ 町内に住んで小学校入学前のお子さん
- ☑ 役場3階秘書広報課
- ☎049(295)2112 ☎332



田中 咲也くん（1才）

最近ではリモコンがお気に入り 特にTVリモコン？少しも目が離せないぐらいやんちゃボウズになりました。このまますくすく育ってほしいな



久保田 万葵ちゃん（4才）

いつも元気で活発な万葵。年少さんになって益々元気いっぱい。自転車がお気に入り最近所をあっちょこち。明るく元気に育ってね！