

広報

No.973 2021

もろやま 10



表紙
特集

ゆずの里オートキャンプ場

第1回 毛呂山町ビジネスコンテスト結果

新型コロナワクチン接種についてのお知らせ

10月は「4R」推進月間です

自宅でできるフレイル予防～運動編～

町税の滞納処分を積極的に実施しています

裏表紙

「毛呂山町パートナーシップ宣誓制度」がスタートします

／P2-5

／P6

／P13

／P14-15

／P20

毛呂山町LINE公式アカウント
にご登録ください



※新型コロナウイルス感染症の感染拡大状況により、紙面に掲載したイベント等は中止または内容の変更になる場合があります。

第1回 毛呂山町



ビジネスコンテスト結果

地域課題をビジネスによって解決するためのアイデアを持つ事業者を広く募集し、若者が「使いたい」、「働きたい」と思えるビジネスを毛呂山町につくることを目的として「毛呂山町ビジネスコンテスト」が開催されました。

8月24日に一次審査が行われ、各提案者がプレゼンを行い、大学生を中心とした30歳以下の若者や毛呂山町長、経済産業省職員などによる審査が行われました。当日は、城西大学の協力のもと開催され、コンテストの進行や演出などを学生たちが行いました。

8月30日には二次審査が行われ、各提案者のプレゼン後、出資、補助金額の決定等が行われました。採択者へのサポートとして、一般枠の出資金は、ふるさと納税寄附額の一部を活用し、チャレンジ枠の補助金は、国の地方創生推進交付金を活用します。

主催・問合せ 株式会社もろやま創成舎（役場205会議室）

☎050-3204-0415 ✉info@souseisha.biz

ビジネスコンテストの流れ

エントリー (6/1~7/30)



事務局審査 (8月上旬)

スマートシティ協議会において、提案者の応募資格要件等の確認を行う。



一次審査 (8/24)

提案者が提案内容の発表を行い、審査員による得点審査を行う。

※参加者は募集の趣旨を鑑み、30歳以下に限定。



二次審査 (8/30)

スマートシティ協議会構成員により事業性等の審査を行い、出資、補助金額等を決定する。

募集部門

一般枠

- ・すでに会社（株式会社）を立ち上げている人向け
- ・金融機関等から比較的大規模な資金調達を予定している事業へ出資の形でサポート

～採択者へのサポート～

★出資金総額 230万円

株式会社もろやま創成舎から議決権のない株式の形で出資

チャレンジ枠

- ・個人も含め、今すぐ事業を実施したいという人向け
- ・事業に必要な設備などを補助金の形でサポート

～採択者へのサポート～

★補助金総額 1,000万円

補助率100%、上限500万円の範囲で希望金額を提示



毛

**呂山産木材使用石場建てによる
オフィス兼モデルルーム**

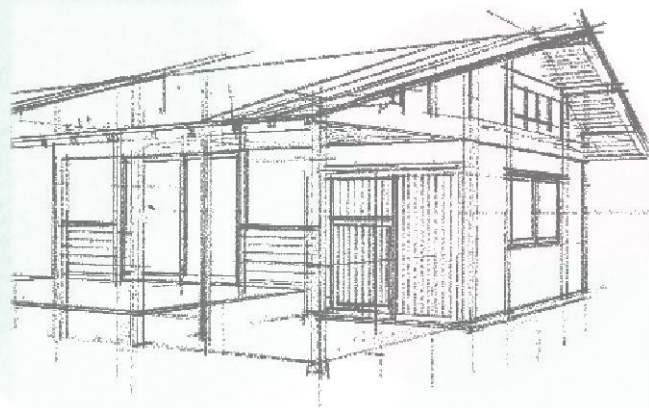

毛呂山町へ与える変化

当町には治山活動の停滞という課題があるが、町内産木材が市場に流通することで、人工林のメンテナンスが進み、土砂災害の予防につなげる。そして、この事業を進めていくことで、伝統技術の継承と雇用の創出につながり、若年層の流出という課題の解決にも役立つ。

創成舎社長が語る
ここがポイント!



もろやま創成舎
笠原善雄社長

ポランティアが前提だった治山活動に経済的な価値を付与する点がポイントです。稼ぎながら中長期的な災害リスクを低減し、毛呂山町の持続可能性を向上させるといふSDGsの視点に立った企画です。

企画概要

伝統工法「※石場建て」によるオフィスを毛呂山産の西川材で建築し、町内産木材の普及活動を行う。今後は、「伝統技術による新築住宅の建築」、「伝統技術による古民家の改修」、「パイオ乾燥した地元産の木材の提供」等を行っていく。

※礎石の上に柱が載っているだけの構造で、建物全体の重さで安定させる。地震や台風の応力を分散させる柔構造。



有限会社斎藤材木店

町内の老舗材木店。最近では治山活動にも力を入れている。

キ

**キッチンカー・試食移動販売車
無添加ハンバーガーや無添加ソーセージを商品化**



毛呂山町へ与える変化

移動できるキッチンカーが駅周辺や商店街のスペースで展開できることで、現在、空き店舗となっている周囲にも人の流れができ、店舗再開等の活性化が期待される。また、移動販売車では、試食していただいた人にふるさと納税の冊子を配ることで、ふるさと納税に誘導することができる。

創成舎社長が語る
ここがポイント!



この企画のポイントは「移動」という点につきまます。町内はもちろん日本全国を商圏とすることができます。この事業は、毛呂山町の魅力を全国に発信できるという可能性を秘めています。

企画概要

キッチンカーで、弊社製造販売している無添加ベーコン、無添加ハムの作り方をベースにした無添加ハンバーガー、無添加ホットドックを販売する。販売場所は、毛呂山周辺商業施設や空きスペース、地域で開催されるオーガニックイベントなど。また、試食移動販売車で、弊社ベーコンを使った料理を試食として提供し、商品の販売につなげる。販売場所は町内ゴルフ場駐車場など。

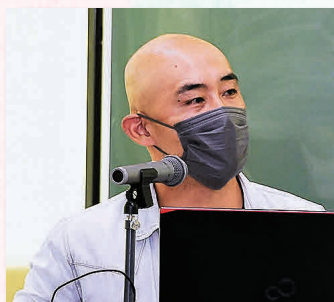

株式会社はたおと

町内で機織教室や無添加ベーコン製造を行う。

空

き店舗を活用した

空間提供型EV車充電サービス



企画概要

空き店舗を活用し、「空間提供型EV車（電気自動車）充電サービス」を作る。ここには、今後利用者の増大が予想されるEV車の充電設備を完備し、充電時間の空き時間を利用して、共有オフィスの利用や、軽飲食の提供、充電時間中に洗車やコーティングなどの既存サービスのサービスを受けることができる。また、共有オフィスは完全個室スペースとし、プライバシーを尊重した空間を提供する。

毛呂山町へ与える変化

EVの充電時間を有意義に過ごせるサービスを併設することで、テレワーク等を行うビジネスパーソンを中心とした町外からの人の流れを生むことができる。そして、老若男女、人が集まる場所ができることにより、地域でお金の循環が生まれる。また、多様な働き方が創出され、雇用の創出につながる。

創成舎社長が語る ここがポイント！

企画のポイントとは、サービスを使用する人たちが新たなビジネスを生み出す可能性を秘めているという点です。人と人の接点となる場所が増えることで、毛呂山町の変革が進むかもしれませんね。



株式会社トライアングル

川越市で自動車に関するトータルサービスを行う。

オー

ガニックや無添加にこだわった

自然派志向のカフェ

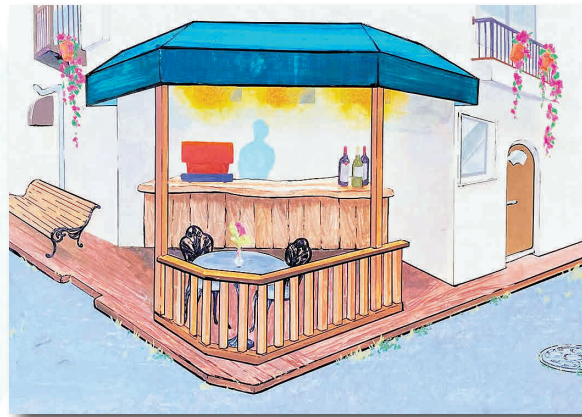

企画概要

武州長瀬駅北口からすぐの場所で、空き店舗を活用し、オーガニックや無添加にこだわった自然派志向のカフェを開業する。そして、自ら農家として育てた自家産の野菜やハーブ、仲間の有機農家の野菜を使った料理を提供する。また、基本はテイクアウト形式で、風通しの良いイートスペースも設置することで、感染症対策も整え、安心してくつろげる空間を提供する。

毛呂山町へ与える変化

この事業は、事業の延長として近隣の空き家、空き店舗を改装して複合的な場所を作っていく、空き家、空き店舗の解消につながる。そして、小川町での活動からすでに町をまたいだ関係コミュニティがあるので、そのまま毛呂山町にも持ってこられる期待があり、関係人口の増加につながる。

創成舎社長が語る ここがポイント！

他の店舗や地域の公園の存在まで見据えた視野の広さがポイントです。田中さんの事業が始まることで、エリア全体という「面」におけるまちづくりが加速することを期待したいですね。



田中 慎太郎さん

小川町で有機農法で自家栽培した野菜などを用いたカフェを経営。



地

**域初の敷布団まで洗える
ランドリー店**



企画概要

敷布団をはじめ、寝具を丸ごと洗える24時間営業のコインランドリーを作る。
常勤スタッフによって、来店時の機械操作やご利用方法などお客様の不安や疑問を解消する。また、持ち込まれた寝具は、その日のうちに乾燥まで仕上げ、寝具まとも洗いので1枚千円台で利用できる「安さ」を提供。そして、カフェや整体やネイルなどの健康美容を付加したサービスも行う。

毛呂山町へ与える変化

母親として「少しでもアレルギーの原因になるものから子どもを守りたい」という思いから生まれたもので、待ち時間に「健康美容」をサービスとして加えることで、子育て中の女性を応援できる。これにより、子育て世代の満足度や住みやすさが向上し、人口減少にブレーキをかけることにつながる。

**創成舎社長が語る
ここがポイント！**



これまで毛呂山町にありそうではなかった「子育て世代向けのサービス」という点がポイントです。特に女性が生き生きとして暮らせるためのサービスは、町の持続性を確実に向上させます。



合同会社Happy Synergy

さいたま市を拠点とし、本事業の実施を中心とした事業を行うため設立

第1回毛呂山町ビジネス

コンテスト結果および講評

結果

コンテストの一次審査は、審査結果70点を超えると、通過となりますが、今回は5つ全ての事業が70点を超えたため、全事業一次審査通過という結果になりました。
二次審査では、各提案者からの補助・出資希望額を受け、それに対する採択、未採択を検討しました。審査結果は左記のとおりです。
※一般枠に関しては、230万円の出資。チャレンジ枠に関しては、補助率100%、上限500万円の範囲で補助。採択された事業の希望補助金の総額が補助金総額を超える場合は、各事業の希望補助金額の割合から、一千万円に収まるように調整し、補助金額を決定。

	提案者	出資・補助金
チャレンジ枠	田中慎太郎	2,564,103円
	株式会社はたおと	3,162,393円
	有限会社斎藤材木店	4,273,504円
	合同会社Happy Synergy	—
一般枠	株式会社トライアングル	2,300,000円

講評

今回のコンテストでは、今後の毛呂山町の未来を変えてくれそうな斬新でもむしろい事業がたくさん提案されました。それらの事業に対し審査員からは、「全国展開しエーンに負けないビジネスであってほしい」、「複数のビジネスをひとつにまとめることで、経費の圧縮や集客効率の向上などの相乗効果が生まれるのではないか」等の意見がありました。

また、各事業が進むにあたり、治山活動の停滞の解決、雇用の創出、店舗再開、空き店舗の減少、関係人口の増加、ふるさと納税の増加、人口減少の解決など、町が抱える課題の解決につながっていくことが期待できます。
今回提案されたそれぞれの事業が、今後の毛呂山町の未来を明るく照らす光のひとつとなってほしいと思います。
ビジネスコンテストは今後も開催していく予定です。興味のある人はぜひ、もろやま創成舎へご連絡ください！

新型コロナワクチン接種



についてのお知らせ

問合せ 保健センター ☎294-5511 FAX 295-5850

ワクチン接種のメリット・デメリットについて

毛呂山町では、10月1日現在、12歳以上の全ての人が予約可能となっています。ワクチン接種にあたっては、メリットとデメリットを受ける本人や保護者がじゅうぶんに理解して、検討してください。

メリット

- ①接種した本人が感染することを防ぐ
- ②感染しても症状（発熱や息苦しさ等）が出るのを防ぐ
- ③症状が出ても重症になるのを防ぐ
- ④周りの人（家族や友人、同僚）への感染を防ぐ

※ワクチン接種は強制ではありません。

デメリット

- ①注射した部分の痛み、発熱、だるさ、頭痛など（通常、2～3日でおさまる）
- ②非常にまれですが、アナフィラキシーや心筋炎・心膜炎を起こすことがある

若い世代の人へ～ワクチン接種をご検討ください～



入間地区医師会副会長
鈴木将夫医師

入間地区医師会では、個別接種と集団接種への医療従事者派遣に協力しています。緊急事態宣言により人と人との接触を少なくする措置が取られてきましたが、まだ新型コロナウイルス感染症のリスクは減っていません。若い年代の人でも、重症化する例がありますが、mRNAワクチンはとても有効性が高いワクチンだと報告されています。厚生労働省や日本小児科学会のホームページ（Q&A）などを参考にしてワクチン接種を検討してください。注射の痛みなどに不安がある人は、接種前に遠慮なく話してください。

毛呂山町集団接種の終了について

町では、ワクチン接種を希望する全ての人を受けられるよう、ワクチンを確保しています。

集団接種会場の日程は、下記をもって終了とさせていただきます。

1回目接種／10月17日（日）まで 2回目接種／（3週間後の）11月7日（日）まで

まだ受けていない人で、接種を希望する人は、ご予約の上、接種を受けてください。

※注射で気分が悪くなる場合に備え、横になれるベッドや救護室が用意してあります。

※集団接種終了後、しばらくは、個別医療機関での接種は継続実施予定です。

※12歳から15歳の方は、保護者同伴で、予診票への保護者の署名が必要です。

※東公民館の貸館業務の再開は現在のところ未定です。

余剰ワクチン接種希望者の募集について（16歳以上の人）

町では、集団接種で、急なキャンセルが出てワクチンの余剰が出た際、連絡後30分以内に来て接種をする人を募集しています。登録制となりますので、希望の人やお問い合わせはコールセンターにご連絡ください。

募集期間：10月16日（土）まで

毛呂山町の新型コロナワクチン接種制度や接種方法・予約に関する相談

毛呂山町新型コロナワクチンコールセンター

☎050-5578-9415（ナビダイヤル）

午前9時から午後5時（土日祝日含む）※番号のかけ間違いにご注意ください。



高齢者インフルエンザ予防接種

65歳以上の高齢者で、希望する人にインフルエンザの予防接種を実施します。

▶**実施期間** 10月1日(金)～令和4年1月31日(月)
※ただし、実施期間は医療機関によって異なる場合があります。詳しくは各医療機関にお問い合わせください。

▶**対象者** 毛呂山町に住民登録があり、次のいずれかに該当する人（年齢は接種日現在）

- ①65歳以上の人
- ②60歳以上65歳未満で心臓・腎臓・呼吸器の機能に極度の障害がある人（身体障害者1級程度・事前に保健センターにご相談ください。）

▶**自己負担額** 1,100円
※生活保護被保護世帯の人は無料になります。詳しくは、保健センターにお問い合わせください。

▶**接種回数** 1回/年度
※新型コロナワクチンの接種前後に他の予防接種を受ける場合は、2週間以上の間隔をあけてください。

▶**接種方法** 直接、指定医療機関に健康保険証などを提示して申込み（予約）後、予防接種の効果や副反応、接種時の注意事項を理解してから予診票に記入

して接種を受けてください。^{しっぺい}疾病などの理由により、指定医療機関以外の主治医で接種を希望する場合は、保健センターまでお問い合わせください。

指定医療機関	電話番号
埼玉医科大学病院	※かかりつけのみ
ゆずの木台クリニック	☎295-5158
長瀬クリニック	☎295-0708
初野医院	☎294-7713
街かどのクリニック	☎298-5357
ハピネス会川角クリニック	☎295-3959
HAPPINESS館クリニック	☎276-1832
おっぺ小児科アレルギー科クリニック	☎295-5550
丸木記念福祉メディカルセンター	☎276-1496
ふたばクリニック	☎227-3266
市川医院	☎292-3011
越生メディカルクリニック	☎277-1119
かあいファミリークリニック	☎299-6222

▶**問合せ** 保健センター☎294-5511



10月1日は浄化槽の日です

浄化槽をお使いの人は、保守点検・清掃とは別に、年1回「法定検査」の受検が義務付けられています。浄化槽を安心して使い、地域の水環境を良好に保つため、年に1回必ず法定検査を受けるようにしましょう。

- ・浄化槽は微生物の働きで汚水を浄化し、きれいな上澄みを消毒して流しています。
- ・保守点検や清掃がきちんと行われないと浄化槽は機能を発揮できません。
- ・法定検査は浄化槽の放流水をチェックし、浄化槽の維持管理が適切に行われているかを確認する重要な検査です。
- ・保守点検は保守点検業者に、清掃は清掃業者に、法定検査は県が指定した検査機関に依頼してください。

※法定検査には、設置された浄化槽が適正に施工され、機能しているかを確認する検査（7条検査・設置後1回のみ実施）と、浄化槽からの放流水などをチェックして、浄化槽が十分に浄化機能を発揮しているかを確認する検査（11条検査・毎年実施）の2種類があります。

▶**毛呂山町浄化槽清掃許可業者** ・(有)安川商事 ・(有)新東 ・毛呂山清掃(株) ・(有)太盛 ・(有)正和清掃社

▶**埼玉県指定検査機関** (一社) 埼玉県環境検査研究協会 (さいたま市)

▶**問合せ** 役場生活環境課環境係☎295-2112①172



パパママ教室を 開催します

妊婦とパートナーを対象にした、安心してお産を迎えるための教室です。新しいお友達を作る機会にもなりますので、ぜひ参加し、すてきなマタニティライフを過ごしてください。

▶日時 11月6日(土)、12日(金)

午後1時30分～4時

※1日のみの参加も可能です。

▶場所 保健センター

▶内容 1日目/子どもとの生活が始まる前の心の準備(臨床心理士)、沐浴実習

2日目/出産後の手続き案内、妊娠中の栄養指導(管理栄養士)、呼吸法・妊婦体操・乳房管理(助産師)

▶対象 妊婦とそのパートナー(1人での参加も可)

▶定員 10組 ▶料金 無料

▶持ち物 母子手帳、筆記用具、動きやすい服装

▶申込み 10月6日(水)から下記で受付(電話可)。

▶問合せ 保健センター ☎294-5511



骨密度検診



骨密度検診を行います。骨粗しょう症の早期発見にお役立てください。

▶日時 11月16日(火) 午前(30分ごとの予約制)

▶場所 保健センター ▶定員 120人 ▶料金 無料

▶内容 前腕の橈骨のレントゲン検査および指導

▶対象 町内在住で下記の年齢表に当てはまる女性

年齢	生年月日
40歳	昭和56年4月1日から昭和57年3月31日
45歳	昭和51年4月1日から昭和52年3月31日
50歳	昭和46年4月1日から昭和47年3月31日
55歳	昭和41年4月1日から昭和42年3月31日
60歳	昭和36年4月1日から昭和37年3月31日
65歳	昭和31年4月1日から昭和32年3月31日
70歳	昭和26年4月1日から昭和27年3月31日

※妊娠中やその可能性のある人、すでに骨粗しょう症と診断され、治療中の人のお申し込みはご遠慮ください。

※感染防止のためマスクを着用して来所ください。

▶申込み 10月7日(木)から下記で受付(電話・FAX可)。

▶問合せ 保健センター ☎294-5511 FAX295-5850



文化財散策『歩いて学ぶ毛呂山東部の文化財』



毛呂山町東部の古代、中世の文化財について紹介します。

▶日時 10月16日(土) 午前9時～午後2時(雨天中止)

▶集合場所 歴史民俗資料館 ▶定員 20人(先着順) ▶料金 無料

▶講師 当館学芸員 ▶持ち物 弁当、飲み物

▶申込み・問合せ 10月15日(金)までに歴史民俗資料館に電話またはファクスでお申し込みください。

☎295-8282 FAX295-8297



令和4年度 私立幼稚園園児募集

- ▶案内書配布 10月15日(金) から
- ▶願書受付 11月1日(月) から

募集受付園	住所	電話番号
毛呂山愛仕幼稚園(1号認定) 幼稚園型認定こども園	岩井西4-13-2	294-0977
ながせ幼稚園 私学助成型幼稚園	前久保497	294-2243
ときわぎこども園(1号認定) 幼保連携型認定こども園	平山2-11-1	294-4992

- ▶預かり保育 どの園でも実施しています。1号認定は保育の必要性の認定を町に申請し、新2号認定を追加で受けると預かり保育料の一部が無償となります。
 - ▶幼児教育の無償化 国の制度により保育料の一部が無償となります。詳しくは、役場子ども課や各園にお問い合わせください。
- ※新型コロナウイルス感染症拡大防止のため、入園説明会や公開保育、運動会などの実施については、各園のホームページなどをご覧ください。
- ▶問合せ 各園にお問い合わせください。



第66回毛呂山町 成人のつどい



新型コロナウイルス感染症予防対策を実施した上で開催します。対象者の皆さんにも検温やマスクの着用などのご協力をいただきます。詳しくは11月中旬に送付する案内状をご覧ください。

なお、会場内への立ち入りは成人対象者のみとさせていただきます。また、今後の新型コロナウイルス感染状況によっては、変更や中止とさせていただくこともありますので予めご了承ください。

- ▶日時 令和4年11月9日(日)
午後1時30分から(受付は午後1時から)
- ▶場所 ウィズもろやま(福祉会館)
- ▶対象 平成13年4月2日から平成14年4月1日生まれの人
- ▶問合せ 教育委員会生涯学習課学習支援係
☎295-2112☎521・522



令和4年4月入所 保育施設新規利用申込み

- ▶利用申込書の配布および受付
期間/10月11日(月)~11月12日(金)
場所/役場子ども課保育係(1階)
- ▶保育料 4月から8月分の保育料は、世帯の前年度の町民税額、9月から3月分の保育料は当年度の町民税額により決定します。
- ▶ご注意
 - ①保育施設を利用するためには基準があります。
 - ②町外の保育施設は、その市区町村に在勤のうえ施設で受入可能な場合のみ利用できます。契約は1年ごとですので、現在町外の保育施設を利用している人も、毎年申請を行ってください。希望する保育施設が所在する市区町村に、申請期間を事前にご確認ください。
 - ③認定こども園の幼稚園部のみ利用する場合は、直接施設にお問い合わせ、お申し込みください。

▶園児を募集する保育施設

	施設名	対象
町立保育園	旭台保育園	満10か月~5歳
	ゆずの里保育園	満6か月~5歳
私立保育園	あけぼの幼児園	満3か月~5歳
	毛呂山みどり保育園	満3か月~5歳
認定こども園	ながせ保育園	満3か月~2歳
	ときわぎこども園 保育園部	満6か月~5歳
小規模保育施設	毛呂山愛仕幼稚園 保育園部	3~5歳
	こひつじ愛児園 <small>あいじえん</small>	満2か月~2歳

- ▶問合せ 役場子ども課保育係
☎295-2112☎141・142



新型コロナワクチン接種会場での 「密の予防」と「密の解消」に取り組んでいます

毛呂山町では、スマートシティ事業の一環として、新型コロナウイルスのワクチン接種会場である東公民館で、民間事業者と協力し、「密閉」、「密集」、「密接」のいわゆる「3密」をいち早く把握し、感染リスクを低減するための、「密の予防」と「密の解消」に関する実証事業を行っています。

今回の実証では、AIカメラとセンサーによる測定により、「密集度」、「二酸化炭素濃度」、「温度」、「湿度」の数値情報をリアルタイムで取得し、一定以上（以下）の数値が検知されると、保健センター職員などにアラートメールを配信し、適切な対策を促すよう通知されます。このことにより、来場者の感染リスク低減や対応する職員の負担軽減を図ります。

※撮影された映像は、保健センター職員など必要最低限の管理者のみが閲覧し、一般には公開されません。

▶**実証事業会場** 東公民館

▶**取得情報** AIカメラ・・・人数の検知 センサー・・・二酸化炭素濃度、温度、湿度

▶**カメラおよびセンサーの設置箇所**

1. 正面入口付近
2. 予診票確認会場（コミュニティルームゆず）西側
3. 予診票確認会場（コミュニティルームゆず）東側
4. 状態観察会場（学習ホールめじろ）北側
5. 状態観察会場（学習ホールめじろ）南側

※5については、カメラを映写室に、センサーを会場内南側にそれぞれ設置します。

▶**実証事業実施期間** 令和3年8月17日（火）からワクチン接種終了までを予定

▶**実証事業実施主体**（株）アーベルソフト（坂戸市薬師町）

※なお、本実証事業は、公益財団法人埼玉県産業振興公社の「社会課題解決型先端デジタル技術実証・実装支援補助金」を活用した事業です。

▶**問合せ** 役場まちづくり整備課スマートシティ推進係 ☎295-2112 ㊟104



滝ノ入ローズガーデン「秋のバラまつり」

滝ノ入地区のボランティアの皆さんが、丹精込めて育てたバラが見頃を迎えます。ご来場の際は、マスクの着用など新型コロナウイルス感染防止対策にご協力をお願いします。

▶**日時** 10月10日（日）～31日（日） 午前9時～午後3時

▶**場所** 滝ノ入ローズガーデン（滝ノ入910） ※ペット入場不可（盲導犬可）。

▶**料金** 無料 ※今年はバラ苗などの販売は行いません。

▶**問合せ** 滝ノ入ローズガーデン ☎070-4161-9465





コミュニティづくりの功労賞「ほのぼの賞」推薦募集

日ごろ、身近なところで「明るく住みよいまちづくり」のために、多くの人が積極的な実践活動を続けています。そうした個人・団体へ「ほのぼの賞」を贈呈し、その活動と功績を顕彰します。

▶活動内容 次のいずれかに該当する活動

■「こころのふれあいを深める活動」

常時温かな心で人に接し、人びとの胸に善意の灯をともしている。あいさつ運動、小さな親切運動、郷土を知る運動などの心のふれあいに関する活動を活発に行っている。

■「健やかな心・身体を育てる活動」

青少年の健全育成や、地域の健康、体力づくりに努めている。スポーツ等を地域に普及させており、活動および競技などが他の模範となっている。

■「住みよいくらしをつくる活動」

自然、史跡など文化遺産の保全に努めている。街路、公園など身近な環境美化・整備を積極的に行っている。交通事故や犯罪の防止、防災等の普及に努めている。

▶活動期間 次のいずれかに該当する期間

①常時活動 年6回以上行い、3年以上継続している

②定期活動 年1～2回程度行い、6年以上継続している

※令和3年4月1日が基準日です。

▶対象 町内で活動し、活動内容および活動期間それぞれに該当している人

▶申込み 推薦書を役場総務課へ提出してください。

11月12日(金) 必着

※推薦書は問い合わせ先で配布します。詳しくは、推薦書とともに配布する要領をご覧ください。

▶問合せ 毛呂山町コミュニティ協議会事務局（役場3階総務課内）☎295-2112㊟314



毎年10月は食品ロス削減月間です

もったいない! 食べられるのに捨てられてしまう食品ロスを減らそう

令和元年10月1日に「食品ロスの削減の推進に関する法律」が施行され、毎年10月を「食品ロス削減月間」、10月30日を「食品ロス削減の日」と定められました。日本全体では、年間で全世界における食料援助量の約1.5倍に相当する約600万トンもの食品ロス（平成30年度推計）が発生しています。国民一人あたりに換算すると、お茶碗約1杯分のまだ食べることでできる食品が毎日廃棄されている計算となります。食品ロスを減らすため、一人ひとりができることを実践しましょう。

▶食品ロスとは・・・

食品ロスとは、食べられるのに捨てられてしまう食品のことです。家庭から出る食品ロスの主なものは次のとおりです。

・「**買いすぎ**」…調理に使い切れずに捨てられたもの

・「**期限切れ**」…賞味期限や消費期限が切れて捨てられたもの

・「**過剰除去**」…調理のときに食べられる部分が捨てられたもの

・「**食べ残し**」…食べきれずに捨てられたもの

食品ロスを減らすために一人ひとりができること

●買い物の前に食材をチェック

買い物前に冷蔵庫のなかを確認し、食材を買いすぎないようにする。

●適切に保存する

食べ切れなかった食品は冷凍するなど食品が傷まないように保存する。

●食材を上手に使いきる

残っている食材から使う。作りすぎて残った料理はリメイクレシピなどで工夫する。

●食べきれぬ量を作る

体調や健康、家族の予定も配慮する。

▶問合せ 役場生活環境課環境係☎295-2112㊟171



MOROYAMA PHOTO SNAP NEWS

教育振興に活用させていただきます 多額の寄附をいただきました

毛呂山町教育委員会に勤務されていた故入江直美さんの遺志を継ぎ、ご子息である入江裕紀さんと平井和輝さんより、町に対して500万円の寄附をいただき、9月7日、町からお二人に感謝状を贈呈いたしました。ご寄附は毛呂山町の児童生徒を育成するための教育費として活用させていただきます。



広がれ地域の輪！

セブンイレブン移動販売が行われました



毛呂山町社会福祉協議会とセブンイレブン毛呂山埼玉医大南店が協同し、高齢者を中心とした買い物に困っている人や、地域のコミュニティづくりの一環として、9月から移動販売を開始しました。移動販売では、セブンイレブンで取り扱っている「食料品」や「日用品」など様々な商品を販売しています。なお、10月中は毎週木曜日（祝日を除く）に下記の時間、場所で販売を行う予定です。11月以降については、毛呂山町社会福祉協議会（☎295-3111）までお問い合わせ、または町ホームページをご覧ください。

時間	場所
午前10時～10時20分	岡本団地集会所前
午前10時35分～10時55分	第二団地ふるさと会館駐車場
午前11時10分～11時30分	角木団地自治会館向かい駐車場
午前11時45分～午後0時5分	毛呂山台自治会館前

避難所開設訓練の様子を 動画で見ることができます

新型コロナに対応した避難所開設訓練の実施

8月30日、総合公園体育館で避難所開設訓練が実施されました。新型コロナウイルス感染症の影響により、災害時の避難所のあり方が課題となっており、避難者はもちろんのこと、避難所の運営スタッフの感染も防止するため、避難所という密になりやすい空間の中で、感染防止策を徹底することが極めて重要です。この訓練の様子は、町公式YouTubeチャンネルでの配信や行政区等へDVDの配布をすることで町民の皆さんへの周知を図ります。



毛呂山町をめぐる旅

U字工事のお二人が毛呂山町で収録を行いました



9月上旬、お笑い芸人U字工事の益子^{ましこ}さんと福田さんが毛呂山町でテレビの収録を行い、「おたか」うどん屋さんや桂木展望台を訪れました。ゆずが練りこまれた「おたか」のうどんを食べたお二人は「さわやかでとても美味しい」と大絶賛していました。この様子は、10月26日(火)午後5時からNHKBSP「ザ・穴場ツアーCATVネットワーク」で放送されます。ぜひご覧ください。

10月は**4R**推進月間です!

“ごみ減量”のキーワードは「**4R**」

よんアール

毛呂山町では、全国的に推進されている**3R**（リデュース・リユース・リサイクル）に「Refuse（リフューズ）」を加え、**4R活動**を推進しています。国で定めた10月の3R推進月間にならない、10月を4R推進月間としています。一人ひとりがごみになるものをもらわないようにしたり、なるべくごみを出さないようにして、ごみの減量化やリサイクルにご協力をお願いします。

問合せ 役場生活環境課環境係 ☎295-2112内線171・172

Check! **リフューズ** 優先度1 **Refuse**

【断る】 unnecessaryなものは断る。
もらわない。

- マイバッグを持ち歩きレジ袋（過剰包装など）は断りましょう
- マイボトルやマイ箸を活用しましょう
- 不要なおまけ（割り箸やストロー、本のカバーなど）は断りましょう
- 詰め替え用商品を利用して、ごみを減量しましょう
- 必要な量を購入・注文しましょう

Check! **リデュース** 優先度2 **Reduce**

【減らす】 ごみを減らす。
出さない、作らない。

- 長く使える丈夫で愛着の持てるものを購入しましょう
- 料理は作り過ぎたり、注文し過ぎたりせず、食べ残さないようにしましょう
- レンタル用品を活用しましょう
- 生ごみは処理容器や電気式処理機を使って減量化・堆肥化に努めましょう

Check! **リユース** 優先度3 **Reuse**

【再利用】 使えるものは、繰り返し使う。

- リターナブルびん（牛乳・ビール・お酒など）のものを選びましょう
- 使い捨てのものは買わないようにしましょう
- 壊れても修理やリフォームして、長く大切に使いましょう
- フリーマーケットやリサイクルショップを活用しましょう

Check! **リサイクル** 優先度4 **Recycle**

【再生利用】 使えるものは、繰り返し使う。

- 分別ルールを守ってごみを出し、効率よくリサイクルできるように協力しましょう
- 再生材を使ったリサイクル製品を選んで購入するようにしましょう
- 不要になった携帯電話などの小型家電の回収に協力しましょう

家庭用生ごみ処理機器設置補助金をご活用ください



▶ 補助基準および補助金額

種類	基準	補助金額
生ごみ処理容器	<ul style="list-style-type: none"> • 有効容積が10リットル以上のもの • 臭気等の発散防止や雨水が流入しないように安全なふたがあるもの • 購入費が1,000円以上のもの • 購入後1年以内のもの 	購入費の10分の9以内の額で、1基につき10,000円が限度。 (1年度につき1世帯2基まで)
生ごみ処理機	<ul style="list-style-type: none"> • 生ごみの堆肥化または減量化を目的に製造された機械 	購入費の2分の1以内の額で、30,000円が限度。 (1年度につき1世帯1基まで)

※補助金の額に100円未満の端数があるときは、端数を切り捨てます。

自宅でできるフレイル予防

～運動編～



理学療法士
伊藤 健太さん

新型コロナウイルス感染症の影響により自宅で過ごす時間が増えていませんか？ 自宅でじっとしていると、筋力の低下によって疲れやすくなり、歩行や日常生活に支障が出る「身体的フレイル(虚弱)」という状態になってしまいます。フレイルは、大きな病気につながる第1歩で、介護が必要になる危険性が高い状態になる恐れがあります。今回は、フレイル予防に役立つトレーニングを紹介します。1から3の運動を1日に3セットずつ行うとより一層効果的です。朝・昼・夕など毎食後の習慣にして、忘れずに続けられると良いですね。

問合せ 毛呂山町地域包括支援センター ☎295-2112内線125・128

ポイント

筋力トレーニングはゆっくりと行うことで関節や筋肉にかかる負担を減らし、より大きな効果を得ることができます。とくに高齢の方は運動時の怪我のリスクを減らすことにもつながるので勢いをつけずにゆっくり動かすことを意識しましょう。筋力トレーニングの前後はストレッチを行い、筋肉の柔軟性を保つことでより安全にトレーニングをすることができます。

01 スクワット

～太ももとお尻の筋肉を鍛える～



ポイント
つま先より膝が前に出ないようにしましょう。

- ① 椅子の前に立ち、肩幅より少し広めに足を広げ、手を胸の前に組みます。
- ② お尻を後ろに引くように4秒かけてゆっくり椅子に腰を落としていき、座面に着く手前で止めます。
- ③ 4秒かけてゆっくり立ち上がります。

①～③を5回繰り返して1セットとする

01ができない場合の運動方法

椅子に座った状態から机などの支えられるものにして手をつきながら立ち座りを繰り返します。
4秒かけてゆっくり立ち、4秒かけてゆっくり座るようにしましょう。



02 あし脚上げ体操

～太ももの前側と股関節の前側の付け根を鍛える～



ポイント

上げる脚のつま先を写真のように曲げるとさらに効果があります。



- ①床に仰向けになります。
- ②片方の脚は膝をまっすぐにし、もう一方の脚は膝を曲げます。
- ③伸ばした脚をゆっくりと持ち上げ、ゆっくり下ろします。高く上げ過ぎず反対側の膝の高さぐらいまでにしましょう。

①～③を左右それぞれ10回繰り返して1セットとする

02ができない場合の運動方法

- ①床に脚を伸ばして座ります。
- ②片方の膝の下にタオルを丸めたものやクッション、ゴムボール等を置いて膝の後ろでつぶすように力を入れます。



03 かかと上げ

～ふくらはぎの筋肉を鍛える～

ポイント

膝は曲げずにまっすぐに、なるべく背筋を伸ばしましょう。



- ①テーブルや椅子の背もたれ、壁など支えられるものに手を置いて立ちます。
- ②両側のかかとを10秒かけてゆっくり持ち上げてゆっくり下ろします。

①～②を20回繰り返して1セットとする



INFORMATION

毛呂山町役場 (中央2丁目1番地)

☎ 049-295-2112 ㊚ 049-295-0771

🌐 <http://www.town.moroyama.saitama.jp>



お知らせ

毛呂山町学童保育所 オンライン入所説明会

令和4年度毛呂山町学童保育所の入所説明会をオンラインで開催します。
YouTube配信による限定配信で、配信期間中、ご都合の良い日時に視聴できます。
配信期間 10月1日(金)から11月5日(金)午後4時まで
㊚ 令和4年度に毛呂山町学童保育所に入所をご検討している保護者
㊚ 10月1日(金)から29日(金)午後4時までに、電子申請でお申し込みください



人口と世帯

👤人口	33,054人	(-18人)
♂男	16,445人	(-4人)
♀女	16,609人	(-14人)
🏠世帯	16,026世帯	(-13世帯)

※令和3年9月1日現在 (前月1日比)

広報もろやま略記号一覧

📅日時・日にち	📍場所
👤対象者	📄内容
💰料金	📎持ち物
🗨️問合せ	☎電話番号
📠ファクス番号	✉メールアドレス
🌐ホームページアドレス	
👉健康マイレージ対象事業	

役場の開庁日時

平日 午前8時30分～午後5時15分
 毎月第1土曜日 午前8時30分～正午 (一部窓口のみ)
 10月・11月の土曜開庁
 10月2日(土)・11月6日(土)
 ※各種手続きや業務についてのお問い合わせは、平日の開庁時間にご連絡ください。

毛呂山町戦没者追悼式 のお知らせ

さい。お申し込みいただいた人に、視聴用URLをメールでお送りします。
㊚ 役場子ども課子育て支援係 ☎143
 先の大戦において、亡くなられた方々を追悼し、恒久の平和を祈念するため、毛呂山町戦没者追悼式を開催します。ただし、新型コロナウイルス感染症拡大防止の観点から、一般の方の参列はお控えます。なお、世界の平和を祈念するために建設された忠霊塔が、昨年度修繕されたので、お時間のあるときに足をお運びください。
㊚ 10月29日(金)午前10時から

2022年版県民手帳 を販売します

㊚ 老人福祉センター山根荘 忠霊塔前
㊚ 役場福祉課地域福祉係 ☎111
 県や市町村の各種統計、行政機関一覧、鉄道マップ、生活情報など埼玉に関する便利な情報を豊富に掲載している県民手帳を販売します。
 今回は2024年に新1万円札の図柄となる埼玉県の偉人である渋沢栄一さんの「50の訓言」が週間ダイアリーに掲載されています。
㊚ 10月14日(木)～12月17日(金)
㊚ 役場企画財政課
 規格/14×9センチメートル
 種類/黒・グレイッシュブルー

出雲伊波比神社のやぶさめ中止のお知らせ

1(月)間予定表部分升目式 550円(税込み)
㊚ 役場企画財政課企画係 ☎322
 新型コロナウイルス感染症拡大防止のため、今年度の出雲伊波比神社のやぶさめは中止となります。
㊚ 歴史民俗資料館 ☎29518282
確定申告は「e-Tax」
・スマホ申告」で
 新型コロナウイルス感染症は未だ予断を許さない状況が続いています。
 令和3年分の確定申告は、ご自宅等からパソコン・タブ

ット・スマートフォンを利用して、国税庁ホームページ「確定申告書等作成コーナー」で申告書を作成し、e-Tax（電子申告）によるご提出にご協力ください。

マイナンバーカードと対応スマートフォンを使用して、e-Taxで申告すると大変便利です。マイナンバーカードは事前に取得してください。既に、税務署でID・パスワードを取得している人も、前述のコーナーを利用して、e-Taxで申告することができます。一人ひとりができる感染症拡大防止対策にご協力ください。

川越税務署
☎ 23519411

休日納税相談・納入窓口

10月31日(日)
午前9時～午後3時
※毎月1回、日曜日に開催。

納税および保険料の納入
・相談、口座振替の申込み
通帳と届出印

役場税務課納税係
☎ 194・195

役場高齢者支援課医療保険
料係 ☎ 176

**10月は不正軽油撲滅
対策強化月間です**

不正軽油とは、県の税金である軽油引取税の脱税を目的として、軽油に灯油や重油などを混ぜた燃料や、自動車の燃料として使用される灯油や重油のことをいいます。

不正軽油の製造・販売・使用は悪質な脱税行為であるばかりでなく、大気汚染等環境や健康にも重大な影響を与えることから、埼玉県では不正軽油の撲滅対策を推進しています。「大量の排気ガスを出して走行していた」など、不正軽油に関する情報をお持ちの人はご連絡ください。

埼玉県総務部税務課課税
担当
☎ 048-830-2665

**新南台自治会の区長さん
が変更になりました**

新南台自治会の区長さんが左記のとおり変更になりましたので、お知らせします。

変更前 佐藤 雄藏さん
変更後 坂本 榮さん

役場総務課自治振興係
☎ 314

募集

**地球温暖化防止活動
推進員を募集します**

埼玉県では、地域における地球温暖化防止普及活動の担い手である「埼玉県地球温暖化防止活動推進員」として、令和4年4月から2年間、活動していただける人を募集します。

募集期間 10月1日(金)～11月30日(火)

募集要領で応募要件等を確認の上、ご応募ください。詳しくは、ホームページをご覧ください。

埼玉県環境部温暖化対策
課
☎ 048-830-3033
<https://www.pref.saitama.lg.jp/a0502/suishin.html>

**県立特別支援学校
埼玉一学園(盲学校)
高等部専攻科入学者募集**

本校高等部専攻科(3年課程)では、視覚障害(全盲または弱視)の10代から60代の人

が、あん摩・マッサージ・指圧、はり、きゅうの技能を習得しています。卒業時には国家試験の受験資格が得られ、免許取得後は病院や介護施設などへの就職、治療院開業、進学などの道がひらけます。相談や見学も随時お受けします。詳しくはお問い合わせください。

県内在住で次のいずれの条件にも当てはまる人
①両眼の矯正視力が概ね0.3未満の人または矯正視力が0.3以上で盲学校の教育を受けることが適当であると判断できる人。
※身体障害者手帳を未取得の人も含みます。

②高等学校を卒業した人、もしくは令和4年3月卒業見込みの人、またはこれらの者と同等以上の学力があると認められる人。

選考日 1次募集/11月26日(金) 2次募集/令和4年2月14日(月)

県立特別支援学校埼玉一学園(盲学校) 高等部専攻科 ☎ 231-2121
FAX 239-11015



講習・イベント

歴史民俗資料館後期企画展『病と毛呂山の人々』

毛呂山に伝わる疫病平癒の信仰にまつわる古文書や、近代以降の毛呂山の伝染病に関連した資料についてご紹介します。

日 10月16日(土)～令和4年3月13日(日)

場 歴史民俗資料館特別展示室

料 無料

☎ 295-18282

歴史民俗資料館『指定文化財 秋季特別公開』

滝ノ入地区の桂木寺に伝わる「木造伝釈迦如来坐像」を公開します。平安時代の作で県内はもちろん、関東地方でも屈指の古仏です。

日 10月16日(土)～11月14日(日)

場 歴史民俗資料館常設展示室

料 無料
☎ 295-18282

第5回 生涯学習人権教育講座

「子連れスタイル」は、ママを、男性を、女性を、地域を、職場を、社会を変える活動に務めています。

具体的には①子育てと仕事を両立し働きながら子育てする子連れ出勤、②高校生からの母子支援教育や行政と連携し子育てしやすい町づくり、③孤立しやすいママを対象にイベント・学習講座・防災講座を通して社会とつなぐ活動等を行っています。

育児と仕事や社会が共存し合い、心地よい社会への道しるべを考えてみませんか。

日 10月22日(金)
午後2時～3時30分

場 中央公民館視聴覚室

対 町内在住・在勤・在学者

料 無料

定 25人(先着順)

講師 中田千恵さん(NPO法人子連れスタイル推進協議会)

申・問 10月11日(月)から21日(休)までに役場生涯学習課学習支援係に申込み(電話可)

☎ 521-522

情報交換

毛呂山美術協会展

第69回美術協会員の作品展を2年ぶりに公開し展示します。ご来場、ご高覧ください。

日 10月8日(金)～11日(月)

午前10時～午後5時

※8日(金)は正午から、11日(月)は正午までです。

場 中央公民館1階展示室

内 油彩、水彩、アクリル、墨絵、パステル、切り絵、書、写真、ちぎり絵、彫

塑、造形、金属加工

主催 毛呂山美術協会

後援 毛呂山町文化協会

場 毛呂山美術協会

☎ 294-6529 古賀

「木製仏像彫刻展」を開催します

第2回「木製仏像彫刻展」奥深き仏像の彫刻展を行いますので、ぜひご覧ください。

日 10月21日(木)、22日(金)

午前10時～午後4時

場 中央公民館

☎ 294-4885 横山

第18回毛呂「写親の会」写真展開催のお知らせ

コロナ禍のなか、身近な風景を撮りました。マスクを忘れず、中央公民館にお越しください。

日 10月15日(金)～17日(日)

午前9時～午後5時

※17日(日)のみ午後4時まで。

場 中央公民館

☎ 毛呂写親の会会長 ☎ 090-1215-4643 池田

「毛呂山写真愛好者作品展」中止のお知らせ

新型コロナウイルス感染症の事態収束の見通しが立たないため、毎年1月に東公民館で開催していました「毛呂山写真愛好者作品展」は中止となります。

☎ 毛呂山写真愛好者作品展実行委員会

☎ 294-5121 大谷木





保健センターから
のお知らせ

毛呂山町保健センター
(川角305番地1)

☎049-294-5511 FAX049-295-5850

☎=毛呂山町健康マイレージ事業対象事業

乳がん・
子宮頸がん検診

日 11月26日(金)、27日(土)

午前・午後

※時間は予約時にお伝えし
ます。

場 保健センター

対 町内在住の女性

乳がん検診／40歳以上

子宮頸がん検診／20歳以上

※どちらも令和3年度中に当
該年齢になる人を含みます。

※2年に1回の検診です。令
和2年度に受診された人は受
けられません。

定 各120人程度

料 乳がん検診／600円

子宮頸がん検診／500円

※クーポン券対象者および生

活保護受給者は無料です。
※事前に郵送する問診票を記
入して持参してください。

※乳がん検診受診の人はバス
タオルを持参してください。

※生活保護受給者は申し込み
時に受給者証、印鑑を持参し
てください。

※保育あり。申し込み時にお
申し出ください。

申 10月26日(火)から保健セン
ターで受付(電話・ファク
ス可)。

大腸がん検診

便に血が混じっていないかを
ご自宅で簡単に確認できる検
診です。今年度から秋の大腸
がん検診も郵送提出になりま
した。

容 器の配布 10月22日(金)～29
日(土)・日・祝日を除く

対 町内在住の40歳以上の人

で令和3年度にまだ大腸が
ん検診を受けていない人

※令和3年度中に40歳になる
人を含みます。

便潜血2日法

①保健センター窓口で料金を
払い、容器を受け取る(予
約不要)。

②容器に便を採る(2日間分)。

③提出用封筒に容器を入れ、
郵送する。

料 500円

申 直接保健センターにお越
しください。

※容器の受け取りは代理の人
でもかまいません。

※クーポン券対象の人および
生活保護受給者は無料です。

生活保護受給者は、申し込み
時にお申し出の上、受給者証、
印鑑を持参してください。

胃がん・肺がん(肺結
核)・大腸がん検診

令和3年度から今までの胃が
ん・肺がん検診に加え、大腸
がん検診(便潜血検査)も同
時に受けることができるよう
になりました。

日 11月17日(水) 午前

場 保健センター

対 胃がん／50歳以上の毛呂
山町民で、令和2年4月以
降に胃がん検診を受けてい
ない人

肺がん・大腸がん／40歳以
上の毛呂山町民

※どちらも令和3年度中に当
該年齢になる人を含みます。

※大腸がん検診単独の受診は
できません。

定 各120人程度

料 胃がん／600円、肺が
ん／200円、大腸がん／
500円

※生活保護受給者は無料で
す。申し込み時にお申し出の
上、受給者証、印鑑を持参し
てください。

申 10月4日(月)～19日(火)まで
保健センターで受付(電話
・ファクス可)

※申込者には事前に問診票を
送付します。受診当日は記入
した上でお越しください。

11月の健康相談

悩みや不安な気持ちをひとり
で抱え込んでいませんか?
臨床心理士に話すことで状
況が改善したり、解決策が見
つかることがあります。

日 11月10日(水)

場 保健センター

対 こころの健康について悩
みがある人、その家族

定 3組(先着順)

※定員になり次第、受付終了。

料 無料

申 10月12日(火)から保健セン
ターで受付(電話可)。

※受付時に相談内容を確認
し、相談時間をお伝えします。

STOP
滞納



町税の滞納処分を積極的に実施しています

町は、皆さんに納めていただいた税金で、安心・安全なまちづくりを行っています。町税は、皆さんの生活に欠かすことのできない公共サービスや、公共施設の維持管理などに充てる重要な財源です。納期限内の納税にご協力をお願いいたします。

問合せ 役場税務課納税係 ☎295-2112内線194・195

**滞納処分を
実施しています**

毛呂山町では、町税や国民健康保険税を滞納している人に、督促状や催告書の送付や電話催告を行い、納税をお願いしています。

しかし、納めることができないにもかかわらず納税に応じない場合には、納期限内に納めている人との公平性を確保するため、差押えなどの滞納処分を強化しています。

	近年の差押え 件数	公売および 換価
平成28年度	215件	41,314,127円
平成29年度	297件	42,646,913円
平成30年度	464件	63,172,954円
令和元年度	432件	53,334,574円
令和2年度	369件	48,641,694円

**不動産・預貯金の
差押えを実施しています**

町税や国民健康保険税には、それぞれ納期限が定めら

れています。納期限を1日過ぎれば滞納です。納期限までに納付せず完納の見込みがない場合は、不動産や預貯金の差押えを行っています。令和2年度は、不動産の差押えを12件、預貯金の差押えを24件実施しました。



**給与・年金も
差押えの対象です**

滞納者の勤務先を調査・訪問するなどして、給与の差押えを実施しています。なお、差押えの対象となるのは、支給される給与の全額ではなく、生活費などを除いた額と法律で定められています。令和2年度は、年金と給与の差押えを58件実施しました。

埼玉県と協力しています

毛呂山町では、埼玉県と協力して文書による催告や滞納処分、捜索などを行っています。

また、町民税の滞納額が高額となった人については、埼玉県が直接、調査や滞納処分を行うこともあります。

納税相談のご案内

納めるべき額が、2年分、3年分、と累積してしまうと、一度に解消することがたいへん困難になってきます。早期にご相談ください。

**10月から12月は、
滞納整理強化期間です**

県税・市町村税は、教育、福祉、医療など様々な分野のサービスや環境をより良くするための大切な「源」となっています。

埼玉県では、皆さんの生活を向上させるため、税收確保に全力で取り組んでいます。

税金の滞納は期限内に納税している人との公平を欠くものです。滞納整理強化期間に県と県内全市町村が協力し、滞納整理を集中的に行います。

町の無料相談

※新型コロナウイルス感染拡大防止のため変更・中止となる可能性があります。

相談種類	日にち	時間	相談場所	申込み・問合せ	
法律相談	弁護士	10/12(火)、10/25(月) 11/9(火)、11/22(月)	13:30~16:00	役場会議室	役場総務課 ☎④313 (要予約)
	行政書士	10/20(水)、11/17(水)	10:00~15:00	役場会議室	役場総務課 ☎④313
人権・行政相談	10/14(木)、11/11(木)	13:30~16:00	役場会議室	役場総務課 ☎④313	
成人健康相談	11/2(火)	10:00~11:30	保健センター	保健センター ☎294-5511	
	10/8(金)	10:00~11:30	役場1階町民ホール		
電話健康相談	平日	9:00~17:00	保健センター ☎294-5511		
育児ほっと相談室	10/20(水)、11/30(火)	10:00~11:00	児童館内子育て支援室	保健センター ☎294-5511	
もの忘れ相談会	毎月第3木曜日	10:00~12:00	中央公民館	地域包括支援センター ☎295-2112④126	
子育て相談 なんでも話してみよう	10/15(金)、11/12(金)	10:00~11:00	役場相談室	子育て支援センター ☎294-4820 (要予約)	
	10/1(金)、11/26(金)		子育て支援センター		
教育相談	平日	10:00~16:30	教育センター ☎295-2525 (電話相談可)		
心配ごと相談	毎月第2・4水曜日	10:00~12:00	社会福祉協議会 (ウィズもろやま内) ☎295-3111		
消費生活相談	毎週月・火曜日	10:00~15:00	役場相談室	役場産業振興課 ☎④214	
生活困窮者自立相談 ※生活保護受給者以外	平日	8:30~17:00	アスポート相談支援センター埼玉西部毛呂山出張所 (ウィズもろやま内) ☎080-2274-1445		

歴史散歩

第328回

擬人化された疫病 古文書に登場する疫病神

感染拡大を続ける新型コロナウイルス感染症をはじめとした病気に対し、現在を生きる私たちは、医学的な治療やワクチン接種による予防対策を取ることにより、病気と闘うことができず。しかし、医療技術が未発達であった近世以前は、病気に対し明確な治療を行うことは大変困難なことでした。そのため、近世以前の人々は、目に見えない病気を「疫病神(「えきびょうしん」と読むこともあり「えきびょうしん」というキャラクターに擬人化し、退治すべき対象に仕立てていきました。大谷木地区には、疫病神を懲らしめた江戸の英傑にまつわる古文書が伝わっています。

文政三年(1820)、旗本の仁賀保金七郎は自分の屋敷に入り込む不審な二人組を懲らしめますが、この二人組はなんと病気を広める疫病神でした。金七郎の勢いに震え上がった疫病神たちは、金七郎とその父親の大膳に宛てて仁賀保家の屋敷には仲間の疫病神共々入り込まないことを誓う下の写真のような証文を提出しました。

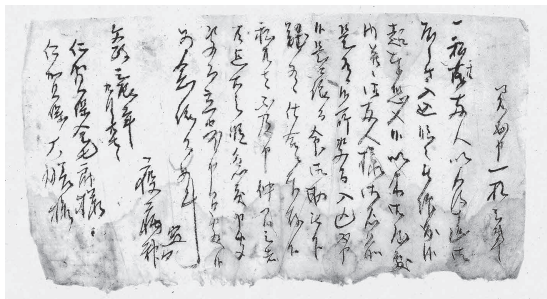

この疫病神から差し出された証文は通称「疫病神の詫び証文」と呼ばれ、人が病気の神を懲らしめる痛快さから、書き写して玄關などに貼ると、疫病除けの「まじない」になると流布されたため、江戸を中心に数多くの「写し」が作られました。「写し」は、関東地方だけでも数十枚確認されており、大谷木地区に伝わる一枚も疫病除けを願い、書き写されたものと考えられます。

近世以前、目に見えない病気の流行は、まさに天災の一つと考えられていました。しかし、人々は病気を擬人化して「認識」することで、病気を恐れるばかりでなく、克服していこうとした意気込みが地域に伝わる「疫病神」の古文書から伺えます。

※「疫病神の詫び証文」は、10月16日(土)から歴史民俗資料館で開催する後期企画展「病と毛呂山の人々」で展示しています。

証文一通差し出します
一 私ども(疫病神)二人は心得違いから、お屋敷に入り込まれたことに恐れ入り、かたじけなく存じます。

今後、お屋敷内やご両人(仁賀保金七郎・大膳)の名前がある所には決して入り込まないよういたします。このたびは、命を助けていただきましたこと、有難き仕合わせに存じます。

私どもはもちろんのこと、仲間の疫病神たちにも急ぎ知らせ、立ち寄りせないことをお約束いたします。念のため、この通りお約束の証文を差し出します。

大谷木地区に伝わる「疫病神の詫び証文」

こどもひろば

子育て支援センター ☎294-4820

☎ おおむね3歳以下の幼児と保護者

保健師の日

📅 10月13日(水) 午前10時～11時

みんなのお誕生日

📅 10月18日(月) 午前11時30分から

☎ お誕生会、パネルシアター

英語DAY♪

📅 10月29日(金)

☎ 楽しい英語の歌が流れます

パパと遊ぼう！(要予約)

📅 10月30日(土) 午前10時～正午

📍 5組程度(先着順)

☎ ボールプール、ライオンズ的当てなど

児童館内子育て支援室 ☎295-4111

☎ 町内在住でおおむね3歳以下の乳幼児と保護者

10・11月の開催日

10月							11月						
日	月	火	水	木	金	土	日	月	火	水	木	金	土
					1	2		1	2	3	4	5	6
3	4	5	6	7	8	9	7	8	9	10	11	12	13
10	11	12	13	14	15	16	14	15	16	17	18	19	20
17	18	19	20	21	22	23	21	22	23	24	25	26	27
24	25	26	27	28	29	30	28	29	30				
31													

育児ほっと相談室

📅 10月20日(水) 午前10時～11時

☎ 助産師、保育士による育児相談、身体測定

児童館 ☎295-4111

遊びにおいでよ！ぴよんぴよん広場

📅 10月13日(水)、27日(水) 午前10時30分～11時15分

☎ 2歳前後の幼児と保護者

☎ 体操、工作、体育あそびなど(申込み不要)

📍 親子とも室内シューズ

ぴよんちゃんたいむ

📅 10月7日(木)、21日(木) 午前10時～11時30分

☎ 就学前の幼児

📍 5組程度

☎ 遊戯室にキッズカーやジャングルジムなど遊具を設置します。

小学生事業「ゲームであそぼう」

📅 10月16日(土) 午後2時～3時

☎ 室内ゲーム 📍 10人(先着順)

📅 10月12日(火) から児童館で受付(電話可)

※新型コロナウイルス感染症の状況により中止となる場合があります。

保健センター ☎294-5511

乳幼児健診 ※対象者には通知を送付します。

健診	対象	日にち	開始時間
4か月	R3.6生	11月1日(月)	午後1時30分
10か月	R2.12生	11月2日(火)	
1歳6か月	R2.4生	11月5日(金)	
3歳	H30.5生	11月9日(火)	

2歳児歯科健診 ※対象者には通知を送付します。

対象	日にち	開始時間
H31.3～H31.4生まれ	10月21日(木)	午前9時30分

図書館通信

午前9時30分～午後7時 土・日曜日、祝日は午後5時30分まで
 図書・雑誌など ▶ 10時まで / 3週間
 CD・DVDなど ▶ 5時まで / 2週間

毛呂山町立図書館 ☎295-1015

「おはなしのクレヨン」おはなし会 ～おいしい！たべものいっぱい～

📅 10月23日(土) 午後2時～2時30分

☎ 3歳～小学生、大人もどうぞ！

☎ おはなし「ひなどりとネコ」ほか

📍 2階視聴覚室 📍 10人(先着順)

※小さなお子さんは保護者同伴。

今月のオススメの一冊

『わたしのかみがた』

作者 ▶ 樋勝 朋巳

出版 ▶ ブロンズ新社

帽子をとると、三つ編みをたくさん編んで上にくるくるっとのせてみた、まるで鳥の巣のような髪型です。どうしてこの髪型になったかという...。自由な心と優しい気持ちがあるのままを包み込んでくれる絵本です。



場所記号

役 役場 保 保健センター 中 中央公民館 東 東公民館 ウィズ もろやま
歴 歴史民俗資料館 児 児童館 図 図書館 総 総合公園 消 消防署 大 大類グラウンド

休館記号

図 図書館 児 児童館 町 町内体育施設 歴 歴史民俗資料館
そのほかの施設は、原則土・日曜日および祝日休業

日	月	火	水	木	金	土
	1 保 4か月児健診 図 児 体 歴	2 保 10か月児健診 保 成人健康相談 児 幼児クラブ	3 文化の日 児	4 児 びよんちゃんたいむ 図 歴	5 保 1歳6か月児健診 総 12月分体育施設調整会議	6 役 土曜開庁 総 トレーニング機器 説明会 総 12月分総合公園予 約受付日 保 パパママ教室
7	8 図 児 体 歴	9 保 3歳児健診 児 幼児クラブ	10 保 こころの健康相談	11	12 保 パパママ教室 役 子育て相談	13
14 図 郷土散歩(石仏めぐり)	15 図 児 体 歴	16 保 骨密度検診	17 保 胃がん・肺がん・大 腸がん検診 児 びよんびよん広場 総 トレーニング機器説明会	18 中 もの忘れ相談会 中 オレンジカフェ 児 びよんちゃんたいむ	19	20
21	22 図 児 体 歴	23 勤労感謝の日 児	24 児 びよんびよん広場 図 歴	25	26 保 乳がん・子宮頸がん 検診 ・子育て相談(子育て 支援センター)	27 保 乳がん・子宮頸がん 検診 図 おはなし会
28 役 納税相談・納入窓口	29 ・町税・保険料11月分 口座振替日 図 児 体 歴	30 ・育児ほっと相談室 (児童館内子育て支 援室) 図				

広報もろやま

は、自治会をとおして全戸に配布するほか、町内の公共施設・駅・一部のコンビニに配架しています。次号、令和3年11月号は、11月1日(月)に自治会へお届けします。広報の感想・意見・情報提供は、役場秘書広報課広報広聴係へご連絡ください。
〒350-0493毛呂山町中央2-1
✉ hisyo@town.moroyama.lg.jp
☎ 049 (295) 2112 図 332
☎ 049 (295) 0771
朗読ボランティア「花あかり」の皆さんのご協力により、「声の広報もろやま」を発行しています。詳しくは毛呂山町社会福祉協議会 ☎ 295-3111へご連絡ください。

編集後記

先日、ビジネスコンテストの取材に行きました。そこでは今後がとても楽しみになるような事業がたくさん提案され、取材に行ったはずが、思わず聞き入っていました。これからの毛呂山町がとても楽しみです。(鶴田)



11月の在宅当番医 (午前9時～正午)

日にち	医療機関名	所在地	電話
11月3日(水・祝)	はなみず木整形外科	越生町如意102-9	☎ 292-8003
11月23日(火・祝)	市川医院	越生町越生981	☎ 292-3011

※10月の在宅当番医はありません。
※埼玉医科大学病院(毛呂本郷38) ☎ 276-1465では、救急部が曜日・祝日を問わず救急患者を受け入れています。
※西入間広域消防組合『救急相談ダイヤル ☎ 295-9987』では、曜日・時間を問わず、緊急時の対処法・救急車の必要性・医療機関の紹介などの相談を行っています。

町のSNS

毛呂山町公式

LINE



毛呂山町公式

YouTube



毛呂山町公式

twitter

@moroyama_town



町のAED (自動体外式除細動器) 設置場所を確認

町の情報館



現在位置からAED設置場所を検索できます。(GPS機能を有効にしてください)

<http://www.ipos-map.jp/aedsm/menu.aspx>



防災行政無線の放送を確認

町の防災行政無線の放送内容を確認できるサービスです。

電話で確認

放送内容を音声で確認できます。

☎ 0800(800)1165

メールで配信

登録した人に放送内容を配信します。



※西入間広域消防組合が遠隔操作により放送する火災情報や、毎日放送する定時放送には対応していません。

「毛呂山町パートナーシップ宣誓制度」 がスタートします

一人ひとりがお互いに人権を尊重し、多様な生き方や価値観を認め合いながら、誰もが活躍できる地域社会を目指すため、令和3年10月1日から「毛呂山町パートナーシップ宣誓制度」を開始します。



「毛呂山町パートナーシップ宣誓制度」とは

お互いを人生のパートナーとし、日常生活において、相互に協力し合うことを約束した一方または双方が性的マイノリティであるカップルがパートナーシップ関係であることを町に宣誓する制度です。制度による法的な効果はありませんが、お二人のパートナーシップを尊重し、性的マイノリティが抱える様々な困難や生きづらさが緩和され、性の多様性への理解の促進に繋がることが期待されます。

宣誓することができる方

双方または一方が性的マイノリティで、かつ、双方が次のいずれにも該当する方々が宣誓することができます。

- ・成年に達している。
- ・町内在住か、転入を予定している。
- ・配偶者（事実婚を含む）がいない。
- ・他の方と宣誓をしていない。
- ・お互いに近親者でない。

宣誓に必要な書類

- (1) 住民票の写しまたは住民票記載事項証明書
- (2) 婚姻していないことを証明する書類（戸籍抄本など）
- (3) 本人確認書類（マイナンバーカードや運転免許証など）

宣誓の流れ

① 宣誓希望日の予約（電話）

事前に総務課自治振興係までご連絡ください。宣誓の日時等の調整と必要書類の確認をします。

② パートナーシップ宣誓

本人確認を行い、町職員の立会いのもとで宣誓書を記入をします。プライバシー保護のため、個室で対応します。

③ 宣誓証明書等の交付

後日、お二人それぞれに宣誓証明書等を郵送、または窓口で交付します。

問合せ 役場総務課自治振興係

☎ 295-2112 内線314

※くわしくは、町ホームページをご覧ください。



室岡 俊賢さん（7歳6か月）
美智嘉ちゃん（4歳10か月）
賢徹ちゃん（0歳8か月）

可愛いものが大好きで、何でも一生懸命なミミちゃん。お兄ちゃんと協力して弟のお世話をしてくれるしっかり者。これから素敵なお顔をたくさん見せてね！

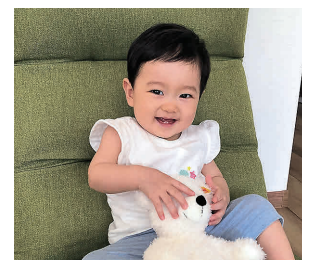

森山 耀ちゃん（0歳11か月）

もうすぐ1歳のお誕生日を迎えるあーちゃん。よく食べ、よく寝て、よく遊び、元気に育ってくれてありがとう。毎日色々なことができるようになるね。これからどんな女の子に成長するのかな？楽しみです。

問 役場秘書広報課 広報広聴係
☎ 295-2112@332