



道路上に張り出している樹木などのせん定・伐採^{ばっさい}について(お願い)

8月は「道路ふれあい月間」です。道路を安全に利用していただくために、道路上に張り出している樹木等の伐採について、ご理解とご協力をお願いします。

■次のような状況が見られる土地の所有者は、樹木などのせん定をお願いします。

- ・道路、歩道へ樹木等が張り出している。
- ・枯れ木、折れ木等による通行への障害がある。またはその恐れがある。
- ・竹木等の繁茂^{はんも}による通行への障害がある。またはその恐れがある。

※道路、歩道へ樹木が張り出している樹木の倒木等が原因で歩行者や自動車等に事故が発生した場合に、樹木の所有者の責任を問われる場合があります。

※作業時は通行車両、歩行者の安全確保と、樹木からの転落防止等に十分ご注意ください。

※緊急の場合は、道路通行の支障となる樹木や枝などを予告なく伐採・撤去することがあります。

▶問合せ 役場まちづくり整備課道路管理係

☎295-2112①156・157

埼玉県飯能県土整備事務所☎042-973-2285



求人企業合同面接会

県内企業多数参加予定です。採用担当者と直接話してみましよう。

▶日時 8月26日(水)

午後1時～4時(受付は正午～3時30分)

▶実施場所 大宮ソニックシティビル4階市民ホール

▶対象 令和3年3月大学・短大・専門学校を卒業予定の人、3年以内の既卒の人

▶持ち物 履歴書複数枚(当日会場でコピー可)

▶その他 予約不要、入退場自由、求人企業情報を来場者全員に配布します。参加企業名は当協議会ウェブサイトに掲載(8月中旬予定)

▶問合せ 埼玉県雇用対策協議会☎048-647-4185

HP<http://www.kotaikyousaitama.ne.jp/>



介護施設で働きたいあなたを埼玉県が全面サポート!

埼玉県では、介護の仕事に興味がある人を対象に、資格取得のための学校受講から県内介護施設での実務研修、直接雇用まで、幅広く支援をしています。

介護職チャレンジとは

- ・「介護職員初任者研修」受講料無料!
- ・研修中も通学中もお給料支給!(最大3か月)
- ・就職したい介護施設で研修ができます。
- ・専任のコーディネーターがあなたを全面サポート!

▶対象 次のいずれの条件も満たす人

- (1) 2020年4月1日時点で介護職の就職がない人、または介護事業所等を退職し3か月経過している人
- (2) 介護福祉士資格を持たない人
- (3) 週20時間以上勤務できる人

▶雇用形態 紹介予定派遣(シグマスタッフにて雇用、派遣期間終了後、派遣先施設にて直接雇用予定)

▶給料 時給1,080円 ※交通費支給(規定あり)

▶勤務時間 勤務先・就業スタイルにより異なる(主にシフト制。最大週32時間、最大1日8時間)

▶休日 勤務先・就業スタイルにより異なる(主にシフト制。週休2日以上)

■「介護職チャレンジ!」事業説明会を開催します。

まずは無料説明会にご参加ください。

また、介護助手の養成を支援する「介護アシスタントチャレンジ」の事業説明もあわせて行います。

▶開催日時 8月26日(水) 午後1時30分～

▶定員 5人

▶開催場所 役場202会議室

▶持ち物 履歴書、職務経歴書、健康保険証

▶申込み・問合せ 前日までに電話またはホームページよりお申し込みください。

株式会社シグマスタッフ大宮支店(受託事業者)

☎048-782-5173

HP<http://www.kaigo-manabu.com/>

 **公共下水道排水設備工事
責任技術者共通試験**

▶ **受験資格**

次のいずれかに該当する人

- ①高等学校の土木工学科またはこれに相当する課程を修了して卒業した人
- ②高等学校を卒業した人で、排水設備工事等の設計または施工に関し、1年以上の実務経験を有する人
- ③排水設備工事等の設計または施工に関し、2年以上の実務経験を有する人
- ④①～③に準ずる人

▶ **試験日** 11月29日(日)

▶ **試験会場** 聖学院大学(上尾市戸崎1-1)

▶ **受付期間** 8月24日(月)～9月30日(水)必着

▶ **申込み方法** 郵送(詳細は受験案内を参照)

▶ **受験料** 10,000円

※受験案内は8月24日(月)より毛呂山・越生・鳩山公共下水道組合にて配布します。新型コロナウイルス感染症の影響により、実施方法などが変更になる可能性があります。

▶ **問合せ** 毛呂山・越生・鳩山公共下水道組合建設管理課 建設担当☎294-9333

 **子育てママの
リフレッシュ運動教室** 

産後の授乳や抱っこからくるアンバランスな状態に目を向け、ストレッチを通して、筋肉をほぐし、身体のバランスをとり戻し、肩こり予防や骨盤のゆがみを改善しリフレッシュしましょう。

▶ **日にち** 9月11日(金)

▶ **時間** 午前10時～11時30分

※保育を希望される人は午前9時30分までにお越しください。

▶ **場所** 保健センター

▶ **対象** 町内在住の就学前の子どもを持つ母親

▶ **定員** 10人(先着順)

▶ **講師** 市川 千里さん

▶ **料金** 無料

▶ **持ち物** 筆記用具、バスタオル、飲み物、タオル

▶ **申込み** 8月3日(月)から保健センターで受付します(電話可)。

▶ **問合せ** 保健センター ☎294-5511

 **みんなで手話を覚えよう** **非常時編** **パート2**

今回も引き続き「非常時」の手話を紹介します。非常時には、焦らずにゆっくりと口を動かしながらやるのがとても大切です。意識しながらやってみましょう。

■ **病気はお持ちですか？**

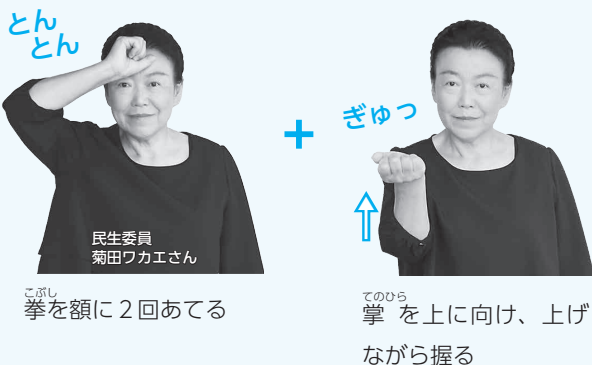

■ **ケガはありませんか？**

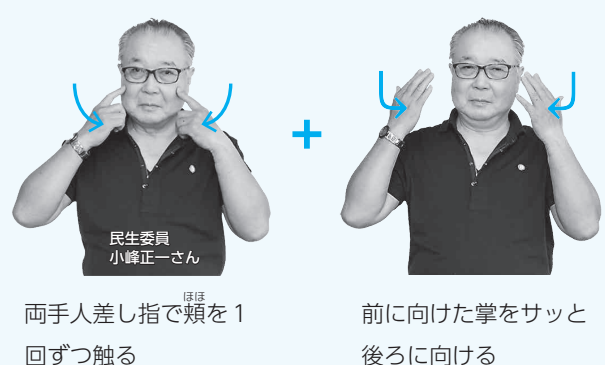

▶ **問合せ** 役場福祉課障害福祉係 ☎295-2112①114・115・116



ひとり親家庭等の就業 相談を受け付けます

ひとり親家庭等の就業に関する相談を、埼玉県西部福祉事務所の就業支援専門員がお受けします。「働きたいがどうすれば良いかわからない」、「正社員で働きたい」、「どんな仕事ができるか検討したい」など、この機会にぜひご相談ください。

- ▶ **日時** 8月26日(水) 午前10時～午後4時
- ▶ **場所** 役場相談室
- ▶ **内容** ひとり親家庭等の就業相談(1人45分程度)
- ▶ **対象** ひとり親家庭の保護者(父、母、養育者)
- ▶ **定員** 5人程度 ▶ **料金** 無料
- ▶ **申込み・問合せ** 8月3日(月)から25日(火)に埼玉県西部福祉事務所地域福祉担当まで電話でお申し込みください。☎283-6800



町政へのご意見をお寄せください

町民の皆さんが町政について考えていること・気づいたことなどをお寄せいただき、町政に生かすため、下記の制度を設けています。



- ▶ **町民の声(投書)** 役場町民ホール、両公民館、ウィズもろやまに専用ポストを設置
- ▶ **メール** ✉hisyo@town.moroyama.lg.jp
※返信が必要な場合は、「@town.moroyama.lg.jp」からのメールを受信できるよう、端末の設定をご確認ください。
- ▶ **町長への手紙(投書)** 役場町民ホール、中央公民館、東公民館、ウィズもろやま、図書館、総合公園、歴史民俗資料館、保健センター、老人福祉センター山根荘に専用封筒を設置
- ▶ **その他** 連絡先を明記いただいた場合は、頂いた提言にお返事を差し上げています。なお、匿名のご意見にも必ず目を通しますが、お返事はできかねますので、ご了承ください。
- ▶ **問合せ** 役場秘書広報課広報広聴係
☎295-2112⑤332



子どもの人権110番 強化週間

さいたま地方法務局と埼玉県人権擁護委員連合会は、子どもをめぐる様ざまな人権問題に取り組むため、8月28日から9月3日まで全国一斉「子どもの人権110番」強化週間と定め、通常の受付時間を延長するなどし、1人でも多くの子どものたちから専用相談電話による相談を受け付けます。(秘密は厳守します。)

- ▶ **専用相談電話** ☎0120-007-110
※IP電話からは接続できません。
- ▶ **時間** 午前8時30分～午後7時
※8月29日(土)、30日(日)は午前10時から午後5時までです。
- ▶ **相談担当者** 法務局職員、埼玉県人権擁護委員連合会子ども人権委員会委員
- ▶ **問合せ** さいたま地方法務局人権擁護課
☎048-859-3507



会計年度任用職員を 募集します

- ▶ **勤務内容** 大型バス運転・普通車運転・^{けいび}軽微な公園管理
- ▶ **応募資格** 大型自動車免許を有すること
- ▶ **募集人数** 1人
- ▶ **勤務日** 週4日
- ▶ **勤務時間** 午前8時30分～午後5時15分
- ▶ **賃金** 日額7,580円から
- ▶ **勤務期間** 9月1日(火)～令和3年3月31日(水)
- ▶ **選考方法** 書類選考および面接試験
- ▶ **申込み・問合せ** 8月3日(月)から20日(木)に申込書(写真貼付)を役場管財課へ直接持参または郵送してください。☎295-2112⑤541・542
※申込書は町ホームページからダウンロード可能です。

マイナンバーカードで マイナポイント

お好きなキャッシュレス決済で
使えるポイントが

上限 **5,000** 円分
付与率 **25%**
もらえちゃう!

マイナンバーカードを使って、マイナポイントの予約・申込を行い、選択したキャッシュレス決済サービスでチャージやお買い物をするポイントが付与されるのが、「マイナポイント」の仕組みです!

幅広いキャッシュレス決済サービスが使えます

ICカード(電子マネー)

IC
CARD

QRコード決済



クレジットカード

CREDIT
CARD



マイナポイントの利用は
安心・安全です!

- マイナポイントの予約・申込にはマイナンバーカードの「電子証明書」を使うので、なりすましなどの悪用は困難です。
- 国が買い物履歴を収集・保有することはできません。

マイナンバーカードの受取に際しては、新型コロナウイルス感染症拡大防止の観点から、お住まいの地方公共団体が発信する情報に十分ご留意の上、混雑を避けた上でご来庁いただきますようお願いいたします。

△マイナポイント事業をかたった不審な電話、メール、手紙、訪問等には十分注意してください。

△マイナポイントの予約・申込のサポートは、マイナポイント事業公式ホームページ記載の「マイナポイント手続スポット」でお受けください。

お問い合わせ

マイナンバー総合フリーダイヤル
0120-95-0178

音声ガイダンスに従って「5番」を選択してください。
平日:9時30分~20時00分 土日祝:9時30分~17時30分