広報もろやま TAKE FREE
No.1011 令和6年12月号 1部あたり発行費用／46.08円

ご家庭でできる 冬の省エネ に取り組もう

私たち一人ひとりの日々の暮らしを変えていくことが、地球温暖化を止めることにつながります。冬は、暖房や給湯の使用などにより、エネルギー消費量が多くなる時期です。冬の省エネの工夫を知って、省エネしながら暖かく快適な生活を送りましょう。

POINT 1

窓から熱を逃がさないようにしよう

熱は「窓」から逃げていきます。
熱を逃がさず、冷気を入れない工夫をしましょう。

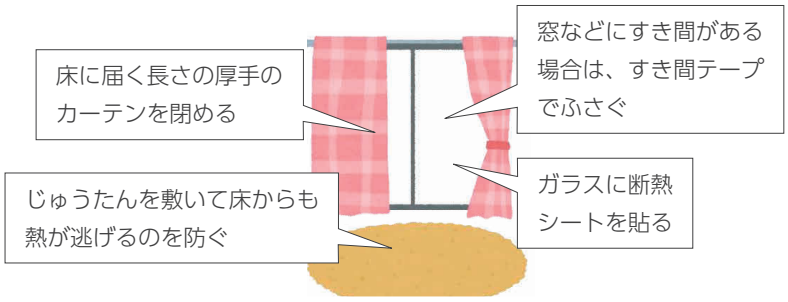

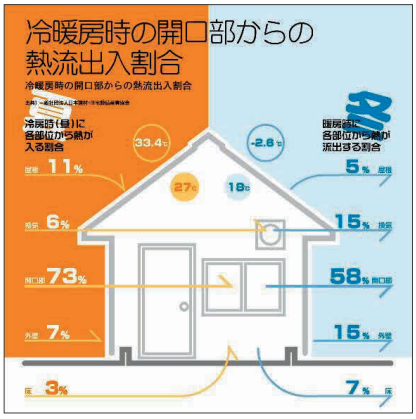

POINT 2

暖房器具の使い方に気を付けよう

冬の暖房にエアコンを使用する家庭が増えています。
エアコンで暖めた空気は部屋の上部に溜まりやすく、暖めるほどその傾向は強くなります。
体温は足元から床に奪われていき、寒い窓が近くにあると、ますます体感温度が低くなります。
快適に過ごすために、窓への対策だけでなく空気の循環にも取り組んでみましょう。

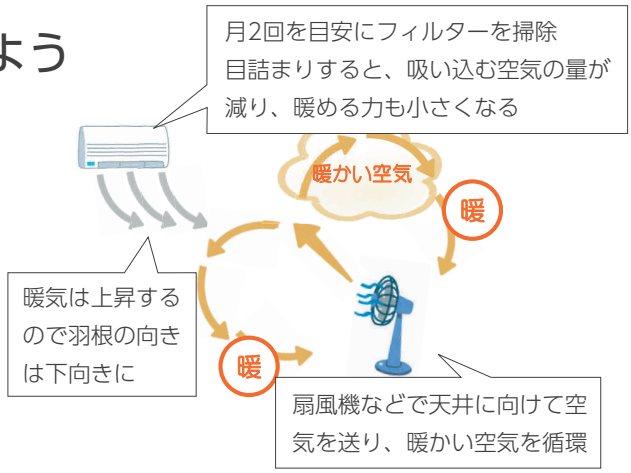

POINT 3

お湯の使い方を見直しましょう

お風呂のお湯が冷める時間は、浴槽の種類や季節、室温、保温能力などによって異なります。一般的に、風呂ふたをしても1.5時間で2度、6時間後には6度ほど、湯温が下がるといわれています。
お風呂は追い炊きしないように家族が続けて入るようにしましょう。

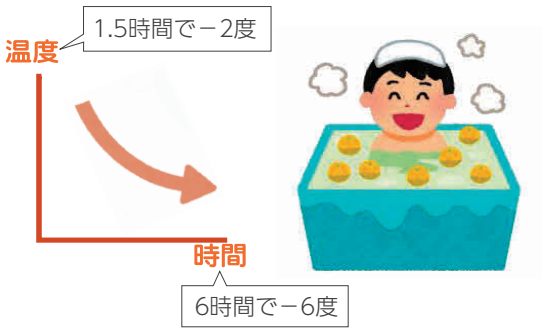

問合せ　役場生活環境課環境係　☎295-2112　内線171・172

発行／毛呂山町　編集／毛呂山町役場秘書広報課
〒350-0493 埼玉県入間郡毛呂山町中央2丁目1番地
☎049(295)2112　FAX049(295)0771