

毛呂山町は令和7年4月1日に合併70周年をむかえます！

広報

No.1004 2024

もろやま 5



表紙
特集

ペタンク大会 (山根荘)

令和6年度予算

毛呂山町未来応援奨学金返還支援補助金

婚活サポート補助金スタート!!

裏表紙

滝ノ入ローズガーデン春のバラまつり

／P 2-4

／P 5

／P 12

／P 24

令和6年度 毛呂山町の 予算

一般会計歳入

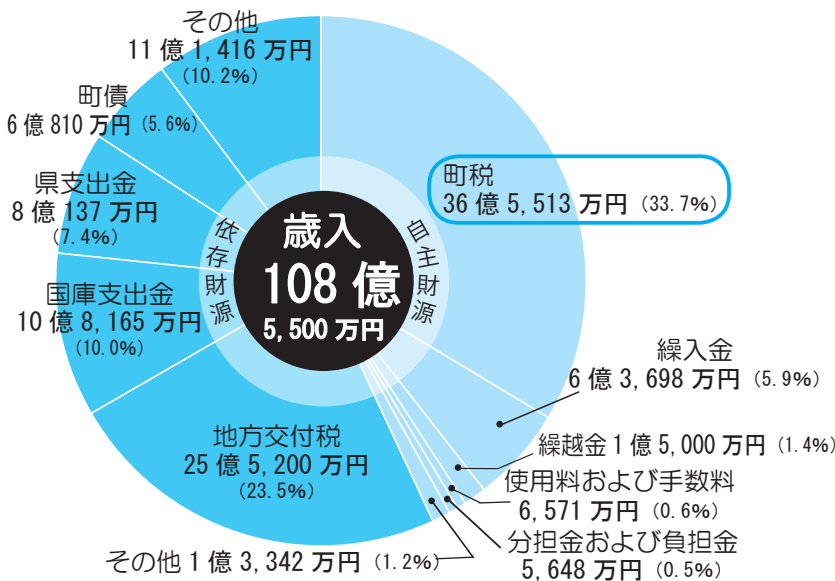

令和6年度は、第五次毛呂山町総合振興計画の最終年度を迎えるにあたり、町の将来像である「輝く緑 輝く瞳 輝くまち もろやま」の実現を基本理念とし、町が直面する緊急・重要な課題の解決を図るとともに、最少の経費で最大の事業効果が得られる予算編成としました。

そのなかでも、①少子化対策、②健幸づくり事業、③ゼロカーボンシティの実現に向けた脱炭素化事業については、重点的に予算を配分し、令和6年度は過去最大規模の予算となりました。

問合せ 役場企画財政課財政係 ☎295-2112 ☎324

町民1人あたりの税負担 合計113,492円

町民税 (法人税を含む)	固定資産税	都市計画税	その他
51,689円	47,822円	3,353円	10,628円

※町税を人口32,206人で割ったもの（令和6年4月1日現在）

町税	町に納めていただく税金
町民税	個人町民税と法人町民税
固定資産税	土地、家屋、償却資産を所有している人に課税
都市計画税	おもに市街化区域内に、土地、家屋を所有している人に課税
その他の町税	軽自動車税、町たばこ税
国・県からの交付金	国、県の財源から配分されるお金
譲与税・交付金	町の財政規模などに応じて譲与、交付されるお金
国・県支出金	特定の目的のために国や県から支出されるお金
町債	町が銀行などから借り入れるお金
使用料・負担金	施設の使用料や特定のサービスを受ける人が負担するお金
繰入金	基金に積み立てていたものを取り崩して使用するお金
繰越金	決算上余ったお金で、前年度から繰り越させるお金
財産収入	町が所有する財産の貸付や用地の運用、売払いによる収入
寄附金	用途を特定しない一般寄附金と、用途を限定した指定寄附金がある
諸収入	他の収入科目に含まれない収入

(単位：千円)

歳入	R 6 予算額	R 5 予算額	前年度比較
町税	3,655,134	3,485,882	169,252
町民税	1,664,709	1,659,211	5,498
固定資産税	1,540,143	1,395,482	144,661
都市計画税	107,989	110,060	△2,071
その他の町税	342,293	321,129	21,164
国・県からの交付金	5,549,178	5,510,964	38,214
譲与税・交付金	3,666,164	3,695,642	△29,478
国・県支出金	1,883,014	1,815,322	67,692
町債	608,100	614,800	△6,700
使用料・負担金	122,188	130,504	△8,316
繰入金	636,977	510,044	126,933
繰越金	150,000	150,000	0
財産収入	8,106	8,277	△171
寄附金	40,502	50,102	△9,600
諸収入	84,815	74,427	10,388
歳入合計	10,855,000	10,535,000	320,000

令和6年度一般会計予算

108億5,500万円

(対前年度比3億2,000万円3.0%増加)

町の収入(歳入)は、町税など町が自ら確保することができる「自主財源」と、地方交付税や国・県の支出金など、他の財源に頼る「依存財源」に分けられます。令和6年度は、「自主財源」のうち、町税が企業誘致や町たばこ税の増加などにより約1億7,000万円、4.9%増加しました。また、「依存財源」のうち、国庫支出金が約5,800万円、5.7%増加しています。

歳出では、民生費が介護給付費・訓練等給付費の増加や福祉会館昇降機設置工事の皆増などにより約3億円、7.5%の増加、また教育費では、小中学校体育館空調設備等設置工事の皆増などにより、約1億9,000万円、16.5%増加しました。全体では、前年度より3億2,000万円、3.0%増加し、予算規模は108億5,500万円となり、昨年に引き続き過去最大規模の予算となりました。

一般会計歳出

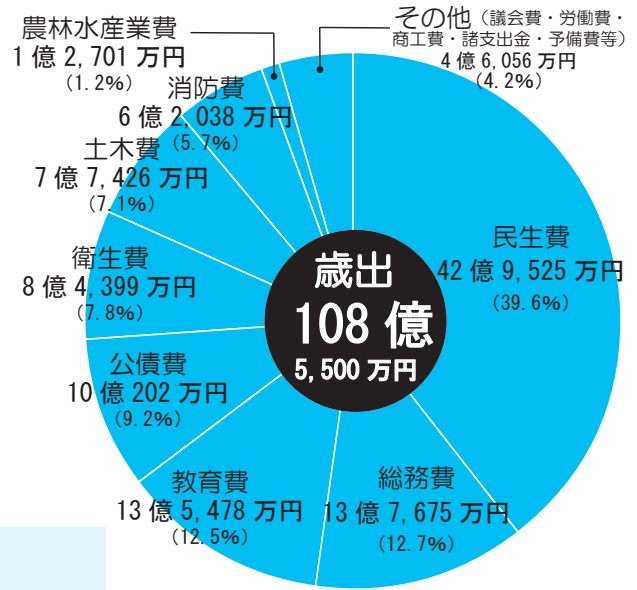

歳出を町民1人あたりに換算すると…

合計337,049円

民生費 133,368円	総務費 42,748円	教育費 42,066円	公債費 31,113円	衛生費 26,206円
土木費 24,041円	消防費 19,263円	農林水産業費 3,943円	その他 14,301円	※歳出総額を人口32,206人で割ったもの (令和6年4月1日現在)

(単位:千円)

歳出	R6 予算額	R5 予算額	前年度比較
民生費	4,295,252	3,993,773	301,479
総務費	1,376,753	1,642,657	△265,904
教育費	1,354,779	1,162,900	191,879
公債費	1,002,015	1,038,020	△36,005
衛生費	843,988	781,849	62,139
土木費	774,259	734,232	40,027
消防費	620,384	607,579	12,805
農林水産業費	127,006	127,186	△180
その他	460,564	446,804	13,760
歳出合計	10,855,000	10,535,000	320,000

- 民生費** 子どもや高齢者、障害者などの福祉や医療助成などに使うお金
- 総務費** 一般的な管理事務、徴税、戸籍、選挙、統計や地域づくりに使うお金
- 教育費** 小・中学校の維持管理や給食など、教育全般に使うお金
- 公債費** 町が借り入れたお金の返済金
- 衛生費** 健康増進、疾病予防、公衆衛生、ごみの収集などに使うお金
- 土木費** 道路、公園などの建設、整備、維持管理に使うお金
- 消防費** 災害対策や防災などの安全対策に使うお金
- 農林水産業費** 農林水産業の振興や農道整備などに使うお金
- その他** 議会運営、労働、商工業などに使うお金

特別会計の概要

毛呂山町には、一般会計のほかに、3つの特別会計と2つの企業会計があります。これらは、決められた事業を行うための会計です。

保険料や使用料など、特定の収入でまかなわれ、一般会計とは独立した経理会計が行われています。

※農業集落排水事業は、令和6年度から企業会計へ移行しました。

区分	当初予算等金額	前年比率	問合せ	
国民健康保険特別会計	3,693,968千円	△2.2%	住民課国保年金係	
介護保険特別会計	3,122,696千円	7.9%	高齢者支援課介護保険係	
後期高齢者医療特別会計	653,694千円	13.7%	高齢者支援課医療保険料係	
農業集落排水事業会計	収益的収入	40,489千円	—	産業振興課農林係
	収益的支出	40,489千円	—	
	資本的収入	16,989千円	—	
	資本的支出	23,975千円	—	
水道事業会計	収益的収入	851,212千円	△3.1%	水道課業務係
	収益的支出	769,985千円	△1.9%	
	資本的収入	103,877千円	△42.1%	
	資本的支出	470,251千円	△6.6%	

令和6年度実施

主要事業の紹介

① 里山の環境を活かした都市基盤を創る

- ・新川橋 きょうりょう 橋梁長寿命化修繕工事 4,602万9千円
- ・町道整備事業 8,550万5千円
- ・川角駅南側駅前広場等
詳細設計業務委託料 4,449万5千円
- ・コミュニティバス運行事業 3,877万円
令和6年10月からバスの運行台数を3台から5台に増車、また停留所数を58か所から71か所に増加させます。

② 安全で快適なまちを創る

- ・家庭用再生可能エネルギー設備等
設置補助金 110万円
地球温暖化対策の推進を図るため、太陽光発電設備等を設置する人に対し補助金を交付します。
- ・防犯灯整備事業 2,400万8千円
- ・防犯カメラ整備事業 442万7千円
- ・通学路安全対策費用 360万円

③ 健やかで安心して暮らせるまちを創る

- ・小中学校給食費無償化事業 9,276万2千円
- ・保育所等給食費無償化事業 1,735万7千円
町立小・中学校の給食費および保育所等の給食費の保護者負担分を全額補助します。
- ・放課後児童健全育成事業委託料 6,058万7千円
学習支援員の増員や対象学年の拡大、デジタルドリルの導入など、学習機会を拡大し学力の向上を図ります。
- ・都市公園遊具等設置工事 781万3千円
都市公園の遊具更新や健康遊具の設置により、多世代が集う公園整備を行います。
- ・健幸ウォーキング事業 325万5千円
埼玉医科大学グループとの連携や埼玉県のアプリの活用により、ウォーキングによる健康促進及び生活習慣病の予防を図ります。

④ 活力と夢のある産業のまちを創る

- ・農業経営継続支援事業補助金 350万円
肥料や飼料の価格高騰の影響を受けている農業経営者の支援を行います。
- ・企業誘致促進条例奨励金 8,987万2千円
- ・毛呂山町商工会補助金 754万円

⑤ 豊かな心と学びのあるまちを創る

- ・中学生海外留学事業業務委託料 203万5千円
海外留学事業（令和7年度実施予定）についての交流プログラムや現地でのホームステイ先の確保などを行います。
- ・小中学生英語検定受験料補助金 126万円
英語学習に対する意識・意欲の向上と経済的負担の軽減のため、英語検定の受験料を補助します。
- ・国内交流事業 188万6千円
町立小学校から各2人、6年生を友情都市である宮崎県木城町に派遣し、地域理解と交流を深め将来性豊かな人材の育成を図ります。
- ・外国語指導助手配置事業委託料 1,034万9千円

⑥ みんなで築くまちを創る

- ・小中学校体育館
空調設備等設置工事 3億9,811万1千円
子どもたちの学習環境や避難所環境を改善するため、小中学校体育館のエアコン整備などを実施します。
- ・福祉会館昇降機設置事業 7,958万7千円
指定避難所である福祉会館に昇降機を設置し、バリアフリー機能を強化します。
- ・合併70周年記念事業補助金 500万円
- ・広報もろやま等発行事業 999万7千円
- ・コミュニティ施設特別整備事業補助金 477万1千円

⑦ 定住促進事業

- ・婚活サポート補助金 12万円
結婚を希望する独身の人のSAITAMA 出会いサポートセンター（恋たま）登録料の一部を補助します。
- ・空き家等解体事業補助金 150万円
管理不全な空き家の増加防止のため、空き家の解体を補助して空き家の解消と定住促進を図ります。
- ・毛呂山町未来応援奨学金
返還支援補助金 594万6千円
- ・毛呂山町定住促進補助金（新築分） 340万円
- ・毛呂山町定住促進補助金（空き家分） 160万円

※青字は令和6年度新規事業です。

毛呂山町が

奨学金の返還を

5年間で
最大

50万円
まで

支援します!

～毛呂山町未来応援奨学金返還支援補助金～

町では、若年層の定住促進および地域の活性化を図ることを目的に、大学等を卒業し本町に定住する人を対象に、在学時に借り入れた奨学金返還金額の一部を補助する奨学金返還支援補助金事業を実施します。詳しくはお問い合わせください。

■対象 次の要件を全て満たす人

- ・大学等に進学し、在学中に奨学金等の貸与を受けた人
- ・奨学金の返済を1年分以上遅滞なく行い、町税等の滞納がない人
- ・補助金の第1回目の交付申請日に満30歳以下の人
- ・交付申請日時点で、本町に住民登録があり、現に住んでいる人
- ・5年間以上継続して町内に定住する意思がある人
- ・事業所等に就職し、1年以上継続して正規雇用されている人、または起業もしくは第一次産業に従事し、1年以上継続して勤務されている人（国または地方公共団体の職員は除く）

※正社員等として働いて1年以上経過した人が対象です（現在在学中の人は対象ではありません）。

■対象奨学金 日本学生支援機構第一種、第二種奨学金など

■補助金額 年度内に返還した奨学金の3分の2以内の額（上限10万円。1年度に1回、最大5年度分の補助）

■申込み 9月30日（月）までに、役場企画財政課企画係に必要書類を持参または郵送で提出してください。



町ホームページ

～予防接種費用の一部を助成します～

町では独自の制度として、定期（公費）ではない予防接種の費用の一部を助成しています。今年度は子どもの「おたふくかぜ予防接種」および、50歳以上の人を対象に「带状疱疹予防接種」の助成を行います。事前に申請し、指定医療機関で接種した場合のみ助成を受け

ることができますので、ご注意ください。

※すでに接種している人への払戻しはありません。

■带状疱疹予防接種

- ▶ **対象** 50歳以上
- ▶ **接種回数** 水痘ワクチン「ビケン」1回、または带状疱疹ワクチン「シングリックス」2回
- ▶ **助成額** 1回に5,000円を補助
- ▶ **自己負担額** 各医療機関の接種費用から5,000円を差し引いた額
- ▶ **助成回数** どちらかのワクチン一方を生涯1度限り（シングリックスは2回分）
- ▶ **申込み** 保健センターで予診票を交付申請後、指定医療機関に予約のうえ受診（予診票・保険証・診察券を持参）してください。

■おたふくかぜワクチン予防接種

- ▶ **対象**
 - ①生後12か月以上24か月未満（1歳児）、
 - ②5歳以上7歳未満（小学校就学前の年長児）
- ▶ **接種回数** ①、②でそれぞれ1回ずつ
- ▶ **自己負担額** 3,600円（1回あたり）
- ▶ **申込み** 保健センターで予診票を交付申請（要母子健康手帳）後、指定医療機関に予約のうえ受診（予診票・母子健康手帳・保険証・診察券を持参）してください。

■ **問合せ** 保健センター ☎294-5511

■指定医療機関

	医療機関名	電話番号	带状疱疹	おたふく
毛呂山町	埼玉医科大学病院	かかりつけの人のみ	○	○
	長瀬クリニック	☎295-0708	○	○
	初野医院	☎294-7713	○	○
	ゆずの木台クリニック	☎295-5158	○	
	柴崎皮膚科医院	☎295-6628	○	
	おっぺ小児科・アレルギー科クリニック	☎295-5550	○	○
	ハピネス会川角クリニック	☎295-3959	○	
	街かどのクリニック	☎298-5357	○	
	HAPPINESS館クリニック	☎276-1832	○	
	ふたばクリニック	☎227-3266	○	
坂戸市	浅羽クリニック	☎284-1114	○	○
	坂戸西診療所	☎289-5111	○	○
	伊利医院	☎281-0431	○	
	渋谷こどもクリニック	☎284-1881		○
	藤井小児科医院	☎283-7272		○
	花水木こどもクリニック	☎282-8732		○
	吉松医院	☎281-0532	○	○
	明海大学病院	☎279-2733	○	
越生町	かあいファミリークリニック	☎299-6222	○	○
	市川医院	☎292-3011	○	
	越生メディカルクリニック	☎277-1119	○	
鶴ヶ島市	厚友 <small>こうゆう</small> クリニック	☎272-3903		○
	しんまちクリニック	☎271-6154		○
	鶴ヶ島医院	☎285-0179		○
	みなくち小児科	☎287-5755		○
	若葉こどもクリニック	☎279-0070		○
鳩山町	鳩山第一クリニック	☎296-6800		○
	福島内科	☎298-0600		○
日高市	芳村医院	☎042-985-1433		○
東松山市	こどもクリニックいとう小児科	☎0493-34-4145		○
川越市	愛和病院	☎235-8811		○



山根荘6月の予定をお知らせします

利用時間 午前9時～午後4時 **休荘日** 土日祝日

趣味の会予定

カラオケ同好会	3日 17日	PCクラブ	3日 17日
押し花の会	3日 10日	民謡同好会	10日 24日
桜扇の会	10日 24日	太極拳	17日
声を出す会	5日 19日	おどり「和」の会	5日 19日
身体障害者福祉会	7日 19日	手芸の会	12日 26日
囲碁の会 将棋の会	5日 7日 12日 14日 19日 21日 26日 28日	吟友会	12日 26日
三味線民謡の会	6日 20日	ダンスサークル	7日 21日
俳句の会	14日	年金カラオケ	21日
いっぶくの会(お茶)	21日	ゆずカラオケ	14日 28日
エコで革小物	未定	健康体操	12日
ペタンク	17日	パークゴルフ	3日 10日 24日
マレットゴルフ	14日 28日	健康麻雀	6日 13日 20日

※行事日程などは、都合により変更する場合があります。

※趣味の会に入会を希望する人は下記にご連絡ください。

▶**問合せ** 老人福祉センター山根荘 ☎294-5545



計量器（はかり）の 集合検査を行います

計量法の規定により、取引や証明に使用している計量器（はかり）の集合検査を行います。なお、令和6年度より検査手数料の支払いはキャッシュレス決済のみとなります（電気式はかり、またはひょう量250キログラムを超える機械式はかりは、別途巡回検査を行います）。

▶**日時** 6月18日（火）

午前10時～正午、午後1時～3時

▶**場所** 役場来客駐車場

▶**料金** 計量器（はかり）の種類や能力によって異なります。

▶**問合せ** 役場産業振興課商工観光係 ☎295-2112

☎214、埼玉県計量検定所 ☎048-652-2171



生涯学習人権教育講座

身近な人権課題を一緒に考え、できることから実践してみませんか？

▶**時間** 午後2時～3時30分

※第8回のみ3時40分までです。

▶**場所** 東公民館 第1・第2会議室

▶**対象** 町内在住・在勤・在学の人

▶**定員** 各回35人（先着順）

日程	講座名・講演者
第1回 5月22日 (水)	『虐待のない社会を目指して』 埼玉県福祉政策課・政策企画担当 成瀬朋美 さん
第2回 6月12日 (水)	『人権尊重における男女共同参画』 国立女性教育会館 講師未定
第3回 7月11日 (木)	『認知症と家族への支援』 公益社団法人認知症の人と家族の会 埼玉県支部副代表 森本剛 さん
第4回 8月28日 (水)	『広島被爆の実態』 原爆被爆を考える会広島被爆の語り部 中島寿々江 さん
第5回 9月25日 (水)	『刑についた人の人権』 さいたま保護観察所保護観察官 講師未定
第6回 10月3日 (木)	『多文化共生について』 NPO法人NGO多文化共生協働センター 川口事務局長 中村義郎さん
第7回 10月23日 (水)	『犯罪被害者の人権』 公益社団法人埼玉犯罪被害者援助センター 講師未定
第8回 12月11日 (水)	『医療現場における人権』 埼玉医科大学病院教授 講師未定

▶**申込み** 5月7日（火）から教育委員会生涯学習課に電話または窓口でお申し込みください。お申し込みは、平日午前9時から午後5時までをお願いします。

右記から町公式LINEでの申込みも可能です。1回のみのお申込みも可能です。

▶**問合せ** 教育委員会生涯学習課

☎295-2112 ☎521・522





令和6年度 毛呂山町内各行政区の区長が決まりました

町民の皆さんと町行政をつないでいただく今年度の区長は、下記の皆さんです。地域のことなどで役場への要望がありましたら、まずはお住まいの地区の区長へご相談ください。

行政区	区長	行政区	区長	行政区	区長	行政区	区長
毛呂本郷	吉田 隆之	苦林	関根 信子	毛呂山台	長瀬 衛	第九団地	古寺 幸二
小田谷	高橋 睦夫	大類	小林 幸泰	学園台	小橋川 治	双葉団地	稲垣 文一
長瀬一	町田 美雄	西大久保	荻野 雄二	第三団地	柿沼 隆昌	旭台(大)	新井 光
長瀬二	平野 一利	市場	松本 登	角木団地	藤野 弘子	旭台	松本 幸夫
長瀬三	石井 正幸	下川原	岩崎 義廣	日生団地	高橋 安久	旭台団地南	井上 公
前久保	新井 照夫	西戸	杉田 悦男	第四団地	田村 芳夫	第七団地	小沼 里江
沢田	宮越 正樹	箕和田	渡邊 典邦	第五団地	荒金 茂樹	西原団地	樋山 淳
平山	齊藤 隆	第一団地1	佐々木 健治	第六団地	渋谷 今江	平山	浅見 芳子
大師一	加藤 勉	第一団地2	上原 世津子	岡本団地	高橋 丙午	ニュータウン	
大師二	堀江 快治	第一団地3	原 美鈴	総庭団地	高橋 幸美	いわい団地	伊藤 妙恵
滝ノ入	秋葉 幹史	第一団地4A	大野 いのり	東原団地	井上 尚武	谷端団地	熊谷 武文
阿諏訪	大野 久	第一団地4B	岸 司	日化団地	門松 榮一	シャルマン コーポ	佐藤 達郎
大谷木	行平 克也	第一団地5	久保 きく	第十三団地	坂本 恒男	毛呂山自治会	
葛貫	村田 儀一	第二団地1	武藤 春江	むさし野自治会	吉濱 幹夫	ジョイム毛呂山	北川 弘宣
権現堂	市川 豊勝	第二団地2	山野辺 敏恵	新南台自治会	濱本 聡志	目白台1	増森 文彦
宿谷	泉 館 登	第二団地3	由利 康恵	ゆずの木台	清田 健一	目白台2	村島 義昭
川角	小室 唯男	第二団地4	海老沢 玲子	旭台団地北	大平 文男	目白台3・4	増山 麻幸
玉林寺	荏原 実	第二団地5	明 神 葉子				

※敬称略

▶問合せ 役場総務課自治振興係 ☎295-2112③312



みんなで手話を覚えよう

災害・緊急時の手話

手話が身近な言語になるよう、日常生活で使える簡単な手話を紹介します。皆さんも手話で話してみませんか？

■地震



両手のひらを上に向け
前後に動かす

■火事

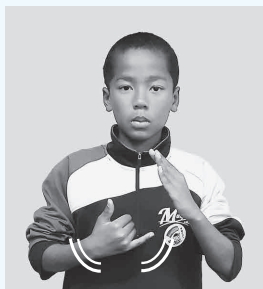

屋根(左手)の下から親指、小指を立て、振りながら上げる



■逃げる



両こぶしを斜めに上げる

※このコーナーは毛呂山町聴力障害者会、毛呂山手話サークル、手話サロン虹の協力により作成しています。

▶問合せ 役場福祉課障害福祉係 ☎295-2112③113・114・115・116



『いきいき大学もろやま』 受講生を募集します ☎

いきいきと生きがいを持ち、心豊かに安心して生活を送るために、スペシャリストから学びます。

- ▶ **対象** 町内在住、在勤、在学で、原則、全講座に出席できる人
- ▶ **定員** 100人（先着順）
- ▶ **会場** 東公民館 学習ホールめじろ
- ▶ **時間** 各回午後1時30分～3時30分
- ▶ **学習内容**

日にち	内容・講師
第1回 6月26日(水)	「運転者の交通事故防止」 埼玉県 防犯・交通安全課 防犯・交通安全担当
第2回 7月31日(水)	環境講座「SDGsに繋がる食品ロスをなくそう！」 野菜ソムリエプロ 重田健一さん
第3回 8月29日(木)	「眠り上手になるために」 快眠セラピスト 清水美砂子さん
第4回 9月30日(月)	「健康寿命を延ばす食事について」 食生活ジャーナリスト 上原道康さん
第5回 10月29日(火)	終活講座「生前整理・墓じまい」 彩講会 講師 西村邦雄さん

- ▶ **その他** 全5回のうち、4回以上の受講者に修了証を交付します。悪天候などにより中止する場合があります。
- ▶ **申込み** 5月13日（月）から中央公民館に電話でお申し込みください（平日午前8時30分から午後5時まで）。
- ▶ **問合せ** 中央公民館 ☎294-1250



『毛呂山町芸能音楽祭 2024』出演者募集！

舞踊、ダンス、カラオケなどの芸能部門と楽器演奏や吹奏楽などの音楽部門が一堂に会し「芸能音楽祭2024」として開催します。芸能や音楽活動の日頃の活動の成果を舞台上で発表しませんか？ 出演してくださる人・団体を募集します。

- ▶ **日時** 9月1日（日）午前9時30分～午後3時30分
※時間は申込み状況などにより変更になる場合があります。
- ▶ **場所** ウィズもろやま（毛呂山町福祉会館）
- ▶ **開催方法**
第1部 音楽部門（吹奏楽・器楽合奏・コーラス・その他楽器演奏など）
第2部 芸能部門（ダンス・舞踊・マジック・カラオケなど）
- ▶ **申込み・問合せ** 出演申込書（中央公民館、東公民館、福祉会館で配布）に必要事項を記入の上、5月10日（金）から27日（月）午後4時まで中央公民館（☎294-1250）へ提出してください。



前立腺がん検診 ☎

前立腺^{ぼうこう}は膀胱のすぐ下で尿道を取り囲む、男性特有の臓器です。前立腺がんは早期に症状が現れにくい病気で、近年増加傾向にあります。血液検査(PSA検査)を行うことで、がんを早期に発見することができると言われています。ぜひ、この機会に検診を受けることをおすすめします。

- ▶ **日時** 6月17日（月）、26日（水） 午前中
- ▶ **場所** 保健センター ▶ **料金** 500円
- ▶ **対象** 50歳以上（令和7年3月31日までに50歳になる人を含む）の男性
- ▶ **内容** 血液検査（PSA検査）
- ▶ **定員** 20人（先着順）
※定員になり次第、受付を終了します。
- ▶ **申込み** 5月17日（金）から保健センターでお申し込みください（電話・FAX可）。
- ▶ **問合せ** 保健センター ☎294-5511、FAX 295-5850

令和6年4月1日付け 町職員人事異動

課長級以上の人事異動についてお知らせします。

■異動（カッコ内は前職、敬称略）

議会事務局長／波田 裕一（スポーツ振興課長兼総合公園所長）

秘書広報課専門員／大野 勉（総務課長兼選挙管理委員会書記長）

総務課長兼秘書広報課長兼選挙管理委員会書記長／酒巻 義一（議会事務局長）

総務課専門員兼選挙管理委員会書記兼監査委員書記／石田 麻里子（教育総務課長）

管財課長／高沢 孝仁（管財課副課長）

税務課長／高木 洋（総務課副課長兼選挙管理委員会書記）

福祉課長／田邊 和宏（税務課長）

子ども課長兼保育所長兼児童館長兼学童保育所長／中村 美奈子（子ども課副課長兼保育所副所長兼児童館副館長兼学童保育所副所長）

子ども課専門員兼保育所専門員兼児童館専門員兼学童保育所専門員／田口 雄一（会計管理者兼会計課長）

保健センター所長／渡邊 守明（社会福祉法人毛呂山町社会福祉協議会から帰任）

産業振興課長／山口 貴尚（まちづくり整備課長）

会計管理者兼会計課長／小室 永治（福祉課長）

教育総務課長／皆川 謙一郎（保健センター所長）

まちづくり整備課長／大畑 俊文（埼玉県より派遣）

学校教育課長兼教育センター所長／岩瀬 和也（埼玉県教育委員会より派遣）

生涯学習課長兼中央公民館長兼東公民館長／岩下 幸一（生涯学習課長兼中央公民館長兼東公民館長兼歴史民俗資料館長）

歴史民俗資料館長／佐藤 春生（歴史民俗資料館副館長兼生涯学習課副課長）

西入間広域消防組合へ派遣／宮寺 定幸（産業振興課長）

■退職（カッコ内は前職、敬称略）

大澤 邦夫（秘書広報課長）

小川 賢三（子ども課長兼保育所長兼児童館長兼学童保育所長）

小泉 雅昭（管財課長）

土屋 浩一（学校教育課長兼教育センター所長）

※埼玉県教育委員会へ帰任

▶問合せ 役場総務課職員係 ☎295-2112(内)316

一 健幸づくりのまち宣言記念事業 — 文化財散策

毛呂山町の鎌倉街道上道と坂戸市入西地域の歴史や文化財を歩きながら紹介します。散策距離は約10キロメートル、散策時間は5時間です。

▶日時 6月8日（土）午前9時～午後3時

※雨天中止です。

▶集合場所 歴史民俗資料館

▶定員 50人（先着順）

▶講師 当館学芸員・坂戸市立歴史民俗資料館学芸員

▶料金 無料

▶持ち物 弁当、飲み物、雨具

▶申込み 6月5日（水）までに下記にお申し込みください（電話・メール可）。

▶問合せ 歴史民俗資料館 ☎295-8282

✉rekisi@town.moroyama.lg.jp

Jアラートを用いた情報伝達訓練を実施します

地震や武力攻撃などの発生時に備え、次のとおり情報伝達訓練を行います。この訓練は、全国瞬時警報システム（Jアラート^{*}）を用いた訓練で、毛呂山町以外の地域でも同様に情報伝達訓練が行われます。

※Jアラートとは、地震や武力攻撃などの緊急情報を、国から人工衛星などを通じて瞬時にお伝えするシステムです。町内に設置してある防災行政無線スピーカーから、一斉に次のように放送されます。

（Jチャイム）

「これは、Jアラートのテストです。」3回繰り返す
（Jチャイム）

▶放送日（時間は全日程、午前11時ごろ）

・第1回 5月22日（水）

・第2回 8月28日（水）

・第3回 11月20日（水）

・第4回 令和7年2月12日（水）

※ただし、気象・地震活動の状況などによっては、試験放送が中止となることがあります。

▶問合せ 役場総務課消防防災係 ☎295-2112(内)311

ウィズもろやま5月の催し物

腰痛、膝の痛み解消ヨガ講座

- ▶日時 5月1日(水)、8日(水)、13日(月)、15日(水)、20日(月)、22日(水)、29日(水)
各日午前10時～正午
- ▶定員 各回20人(先着順) ▶講師 佐成千佳さんさなり
- ▶料金 1,500円(1回あたり)
- ▶持ち物 タオル、飲み物、動きやすい服装、ヨガマット(レンタルあり)

マタニティ・産後ヨガ講座

- ▶日時 5月27日(月)、午前10時～正午
- ▶対象 妊娠16週以降の人、産後6週以降のママとハイハイまでの赤ちゃん、検診で運動許可が出ている人
- ▶定員 各回15人(先着順) ▶講師 佐成千佳さんさなり
- ▶料金 1,500円(1回あたり)
- ▶持ち物 タオル、飲み物、動きやすい服装、ヨガマット(レンタルあり)

ウィズもろやまのホールで歌おう

- ▶日時 5月17日(金) 午前10時～11時
- ▶定員 10人(先着順) ▶講師 西澤真奈美さん
- ▶料金 500円
- ▶持ち物 フェイスタオル、飲み物、手鏡(任意)

グランドピアノを弾いてみよう

- ▶日時 5月19日(日) 午前9時～午後5時
- ▶定員 16組(先着順) ▶料金 500円(30分間)

【共通事項】

- ▶場所 ウィズもろやま
- ▶申込み それぞれ開催日前日までに、ウィズもろやまにお申し込みください。
- ▶問合せ ウィズもろやま ☎295-3111



危険ブロック塀等撤去費補助金について

毛呂山町では危険ブロック塀等の撤去工事費の一部補助を行っています。ブロック塀の撤去等をお考えの方は、お気軽にご相談ください。補助件数には限りがございます。

- ▶対象 道路および通学路に面するもので下記のどちらかを満たすもの
 - ①建築基準法の規定等に適合しないもの
 - ②高さが0.8メートル以上で地震等により倒壊のおそれのあるもの
 - ▶補助限度 上限10万円
- ※制度の利用には要件があるので事前にご相談ください。
- ▶問合せ まちづくり整備課開発建築係
☎295-2112 ☎159



耐震診断・耐震改修工事補助金交付制度

地震による建物の倒壊などを防ぎ、安全な住宅の整備を促進するため、下記の耐震診断および耐震改修工事に、補助金を交付します。

	耐震診断	耐震改修工事
対象	昭和56年5月31日以前に建築された木造住宅の耐震診断	耐震診断の結果、補強が必要となった住宅の耐震改修工事
補助額	5万円	20万円
	※ともに費用の2分の1が上限です。 ※制度の利用には要件がありますので事前にご相談ください。	

- ▶問合せ 役場まちづくり整備課開発建築係
☎295-2112 ☎158・159

婚活サポート補助金スタート!!

少子化の要因の一つとされる未婚化・晩婚化に歯止めをかけ人口減少を抑制するため、結婚を希望する独身者に埼玉県が行う結婚支援事業であるSAITAMA出会いサポートセンター（通称：恋たま）の利用登録料に対して補助金を交付する「婚活サポート事業」を実施します。

〈補助金額〉 6,000円

利用者負担額が実質5,000円となります。

〈補助対象者〉

- ・令和6年4月1日以降にSAITAMA出会いサポートセンターに入会した人
- ・入会時点で満35歳未満の人など

申込み・問合せ

役場企画財政課企画係

☎295-2112内322



町HP

SAITAMA出会いサポートセンターについて

平成30年10月にオープンした埼玉県、市町村、民間企業等が一体となって運営する公的な結婚支援センターです。令和6年3月末現在19,216人が登録し、すでに結婚に向けて458組のカップルが退会されています。センターでは結婚を希望される人の出会いから交際、結婚までを相談員と結婚支援システムによりサポートしています。センターの設置場所は坂戸市、さいたま市浦和区、本庄市の3か所ですが、不定期で出張登録・相談所も開設しています。毛呂山町でも8月に出張登録会を予定しています。会員は随時募集中です。

〈入会条件〉

- ・結婚を希望し、自ら婚活の意思がある20歳以上の独身男女
- ・埼玉県内に在住、在勤または近い将来埼玉県への移住をお考えの人
- ・スマートフォンをお持ちの人（電話回線のあるもの）

〈利用登録料〉

16,000円（税込・2年間）

※毛呂山町在住者は割引料金が適用され、11,000円です。上記の補助金により、実質負担5,000円で登録することができます。

〈サービスの特徴〉

- ・お手元のスマートフォンで会員のなかから希望条件でお相手を選び、お見合いの申込ができます。
- ・AIが会員のなかから相性いい相手を紹介してくれます。
- ・センターの相談員が個別のお悩みに対応します。
- ・会員に自身が対象となる婚活イベント・セミナーの情報発信があります。

〈申込み〉

右記からSAITAMA出会いサポートセンターHPをご確認ください。





体力向上・動脈硬化のリスク軽減！

「令和5年度歩こうよ！もろやま健幸ウォーキング」の事業結果報告会を行いました

3月27日、「歩こうよ！もろやま健幸ウォーキング」の事業結果報告会を行いました。

報告会には、埼玉医科大学国際医療センター病院長のさえきとしあき佐伯俊昭さんを始め、埼玉医科大学グループの教授や事業の参加者の皆さんなどが出席しました。

報告会では、ウォーキング事業参加者の多くに体力の向上と動脈硬化のリスク軽減がみられた等、令和5年度ウォーキング事業の成果が報告されました。



受賞おめでとうございます！

毛呂山中学校出身の清水^{れお}怜修さんが埼玉県スポーツ賞を受賞しました

毛呂山中学校出身で、高校1年の清水怜修さんが、令和5年度「野口記念体育賞」および「埼玉県スポーツ賞 優秀選手賞」を受賞しました。

清水さんが、中学3年生のときに、走り高跳びで、全日本中学校陸上競技選手権大会やジュニアオリンピックで優勝するなど、数々の輝かしい成績を取めたことにより、受賞となりました。たいへんおめでとうございます。今後のますますの活躍を期待しています！



MOROYAMA

PHOTO SNAP NEWS

児童・生徒の安心安全のために いるま野農業協同組合様より横断旗のご寄附を いただきました

3月15日、いるま野農業協同組合様から町に横断旗239本が寄附されました。この横断旗は、児童生徒の交通事故を防ぐため、登下校時などに教職員・保護者が使用するもので、いるま野農業協同組合様から、3年に1度寄附していただいています。今回いただいた横断旗は、各町立小・中学校に配布しました。



かるたで県内チームと交流

第42回彩の国21世紀郷土かるた県大会開催

3月10日、日高市ひだかアリーナで第42回彩の国21世紀郷土かるた県大会が開催されました。毛呂山町からは、大谷木子ども会育成会（団体）、西大久保子供会育成会（団体・個人）、第四団地自治会子供会育成会（個人）が出場し、熱戦を繰り広げました。



介護予防サポーター (ゆずフィット) 養成講座

ゆずっこ元気体操の指導・サポートを行うボランティア、「介護予防サポーター（ゆずフィット）」を養成するための講座です。地域の高齢者を支え、一緒に住みよい地域を作るため、「介護予防サポーター（ゆずフィット）」として活動してみませんか。

▶開催日 全日程午前9時30分から11時30分まで

6月	6日（木）、13日（木）、27日（木）
7月	4日（木）、11日（木）、25日（木）
8月	1日（木）、8日（木）

▶場所 東公民館

▶内容 介護予防の効果、実技、グループワーク

▶対象 40歳以上の人で介護予防に関心があり、講座修了後に地域で積極的にゆずっこ元気体操の指導やサポートができる人

※養成講座修了者には、「ゆずフィット会員証」を交付し、介護予防サポーター（ゆずフィット）として登録させていただきます。

▶定員 15人（申込多数の場合は抽選）

▶講師 埼玉県理学療法士会

▶料金 350円（ボランティア保険代として6回目に集金します）

▶持ち物など 運動ができる服装、飲み物、筆記用具

▶申込み 下記窓口へお申し込みください。

▶問合せ 役場高齢者支援課高齢者福祉係
☎295-2112⑩125

障害者差別解消法が 変わりました

令和6年度より改正障害者差別解消法が施行され、事業者による障害のある人への合理的配慮の提供が義務化されました。障害の有無に関係なくともに生きる社会を実現するため、一緒に考えていきましょう。

	行政機関など	事業者
不当な差別的取扱い	禁止	禁止
合理的配慮の提供	義務	努力義務→義務

▶問合せ 役場福祉課障害福祉係☎295-2112⑩116

合併70周年記念住民提 案事業を募集します

毛呂山町は昭和30年4月1日に、旧毛呂山町と旧川角村が合併して発足し、令和7年4月1日に合併70周年を迎えます。住民の皆さんとともに祝い、地域の絆を深め、町の魅力を再発見・再認識する住民提案型の事業を募集します。事業が採択された団体には、補助金を交付します。

▶対象事業 町内に在住・在勤・在学する人を含む団体で、下記を全て満たす事業

- ・令和6年7月1日～令和7年3月14日までの間に開始・終了する事業
- ・毛呂山町内で実施する事業
- ・実施団体の構成員以外の住民が広く参加できる事業
- ・「毛呂山町合併70周年記念事業」を呼称に含む事業

▶補助額 補助対象経費の2分の1以内（限度額は30万円）

※補助対象経費が20万円以上の事業が対象です。また、予算額に達し次第、受付終了となります。

▶申込み 5月13日（月）から6月21日（金）までに申請書類を総務課まで提出してください。

※申請後、内容を審査し、承認の可否を決定します（事前着手不可）。

▶問合せ 役場総務課自治振興係☎295-2112⑩312

英語検定受験料の 補助金を交付します

町では、町内小中学生の保護者へ実用英語技能検定（英検）の受験料の補助を行います。

▶対象 町内に在住する小学校5・6年生および中学生の保護者

※小学生は英検5級以上、中学生は英検4級以上を受験した場合に限ります。

▶補助額 令和6年度中（令和6年4月1日以降）に受験した英検の受験料（1回分のみ）

▶申込み 令和7年2月28日（金）までに申請書兼請求書、領収書、可否通知書の写しを持参の上、下記にお申し込みください。

▶問合せ 教育委員会学校教育課学務係☎295-2112⑩531

『町税口座振替推進キャンペーン』を実施します!!

町税の口座振替の新規申込をした人に、先着100人まで、もろ丸くんオリジナルエコバッグをプレゼント!!

- ▶ **対象者** 対象税目に令和6年度分の課税がある人で、キャンペーン期間中に新たに口座振替の申込をした人または、既に口座振替を利用している人で振替税目を追加した人が対象です。プレゼントは期間中1回限りとし、振替口座の変更は対象外です。
- ▶ **対象税目** 町県民税（普通徴収） 固定資産税 軽自動車税 国民健康保険税（普通徴収）
- ▶ **実施期間** 5月1日（水）から10月31日（木）まで（景品がなくなり次第終了）
- ▶ **口座振替可能な金融機関** みずほ銀行、三井住友銀行、りそな銀行、埼玉りそな銀行、武蔵野銀行、東和銀行 埼玉縣信用金庫、飯能信用金庫、中央労働金庫、いるま野農業協同組合、ゆうちょ銀行
- ▶ **口座振替の申込方法** 預貯金通帳、届出印、納税通知書を持って、金融機関窓口または税務課窓口でお申し込みください。町内の金融機関には申込用紙が備え付けてあります。町外の金融機関で申し込む場合は、申込用紙をお送りしますので、税務課までご連絡ください。
- ▶ **エコバッグの受取方法** 申し込み後、口座振替依頼書（本人控え）を持って、税務課窓口にお越しください。



入院時の食事療養標準負担額が変わります

入院時の食事代は、医療費とは別に、食事療養標準負担額を患者が負担し、残りを入院時食事療養費として健康保険が負担しています。

今般、食材費の高騰などを踏まえ、入院時の食事療養標準負担額が令和6年6月1日に改正されます。

所得区分		令和6年6月1日から (1食あたり)	
住民税課税世帯		460円 → 490円 (一部260円 → 280円)	
住民税 非課税世帯	低所得者Ⅱ	過去12か月で 90日までの入院	210円 → 230円
		過去12か月で 90日を超える入院	160円 → 180円
	低所得者Ⅰ	100円 → 110円	

▶ 問合せ

国民健康保険加入の人／役場住民課国保年金係

☎295-2112⑩136

後期高齢者医療制度加入の人／役場高齢者支援課医療保険料係☎295-2112⑩177

※上記以外の健康保険加入の人は、ご加入の健康保険へお問い合わせください。

毛呂山町公式LINEに新機能が追加されました

毛呂山町公式LINE

友だち募集中!

新機能①
防災行政無線の放送内容をLINEで受信
(西入間広域消防組合が放送する火災情報などは対象外です。)

新機能②
道路の損傷などを発見したらLINEで通報

他にも便利な機能がたくさんあります!!



INFORMATION

毛呂山町役場（中央2丁目1番地）

☎ 049-295-2112 ㊚ 049-295-0771

🌐 <https://www.town.moroyama.saitama.jp>



お知らせ

納期限にご注意ください

5月の納期（5月31日納期限）

軽自動車税全期

固定資産税1期

納期限にご注意ください。

㊚ 役場税務課納税係

☎ 194

本人通知制度にご登録ください

住民票の写しや戸籍謄本などを本人と同一世帯（同じ戸籍に記載されている人、直系の尊属卑属）以外の人に交付したときに通知する制度です。通知は、登録した本人（または法定代理人）宛に交付年月

人口と世帯

👤人口	32,206人	(-34人)
♂男	16,032人	(-34人)
♀女	16,174人	(0人)
🏠世帯	16,278世帯	(+50世帯)

※令和6年4月1日現在（前月1日比）

広報もろやま略記号一覧

📅日時・日にち	📍場所
👤対象者	📋内容
💰料金	📎持ち物
🗨️問合せ	☎電話番号
📠ファクス番号	✉メールアドレス
🌐ホームページアドレス	
🚶健康マイレージ対象事業	

役場の開庁日時

平日 午前8時30分～午後5時15分
毎月第1土曜日 午前8時30分～正午（一部窓口のみ）

5月・6月の土曜開庁

5月4日（土）・6月1日（土）

※各種手続きや業務についてのお問い合わせは、平日の開庁時間にご連絡ください。

日・請求者の種別などを記載して郵送します。なお、この制度をもって第三者への交付を差し止めることはできません。

㊚ 毛呂山町の住民基本台帳または戸籍に記載がある（過去に記載があった）人

申込みできる人 本人（未成年者の申請の場合は法定代理人）、同一世帯の人

㊚ 本人確認書類、法定代理人の場合には戸籍謄本（町に戸籍のある人は不要）

㊚ 役場住民課戸籍住民係

☎ 131・132

ねんきん定期便を送ります

日本年金機構より、ねんきんの加入状況などを記した「ねんきん定期便」を誕生日に送

付しています（1日生まれの人は前月）。

㊚ 年金加入期間・保険料の納付額・最近の月別状況・加入実績に応じた年金額

※35・45・59歳の人には全期間の年金記録情報などもお知らせします。

㊚ 国民年金および厚生年金の被保険者

㊚ 年金定期便専用ダイヤル ☎ 0570-0581555

※050ではじまる電話からは ☎ 03-6700-1144

毛呂山町犯罪被害者等支援条例を制定しました

誰もががある日突然、犯罪などに巻き込まれるおそれがあります。犯罪による被害者やそ

のご家族は、犯罪による生命や身体への直接的な被害だけでなく、その後も心身の不調や苦痛、周囲の理解不足や中傷などの二次的な被害にも苦しめられることがあります。町では、犯罪被害者等が受けた被害の早期回復と軽減を図り、再び平穏な生活を営むことができるよう支援するため

に「毛呂山町犯罪被害者等支援条例（令和6年4月1日施行）」を制定しました。

条例のなかで、町民等の皆さん・事業者の皆さんの責務について明らかにしています。犯罪被害者等を支える地域社会の実現に向けて、ご理解とご協力をお願いします。

㊚ 役場生活環境課交通防犯係 ☎ 173

係 ☎ 173

**ゴールデンウィーク期間中の
もろバスの運行について**

ゴールデンウィーク期間中も、もろバスは通常どおりの運行となります。

ただし、日曜日・祝日である4月28日(日)、29日(月)、5月3日(金)、4日(土)、5日(日)、6日(月)については運行を行いません。ご注意ください。

☎ 役場企画財政課企画係

☎ 321

**企業版ふるさと納税のご
寄附をいただきました**

株式会社basisから企業版ふるさと納税(地方創生応援税制)を利用し、「安心して暮らせる魅力あるまちづくり事業」に寄附をいただきました。誠にありがとうございました。

☎ 役場まちづくり整備課

☎ マートシティ推進係

☎ 104

**後期高齢者医療に係る医療費
通知発送回数の変更**

令和6年度より後期高齢者医療に係る医療費通知の発送回数が年2回(12月・翌年2月)

となります。また、マイナンバーカードの健康保険証利用により、マイナポータルで医療費通知情報を取得することが可能です。前々月診療分までの情報が閲覧可能となっておりますのでご利用ください。

☎ 高齢者支援課医療保険料係

☎ 177

**所得(非)課税証明書の
発行**

令和6年度(令和5年分)町・県民税の所得(非)課税証明書は、6月7日(金)から発行します。

ただし、町・県民税の全額が給与から徴収されている方は5月14日(火)から発行します。※コンビニ交付サービスを利用した証明書の発行も同様の日程です。

☎ 税務課町民税課税係

☎ 198・199

**日高特別支援学校
学校公開のお知らせ**

☎ 6月28日(金)

午前10時～正午

☎ 本校への就学、転学を希望または検討している幼

児、児童、生徒とその保護者

☎ 学校概要説明、授業見学、個別相談(希望者)

☎ 主催 日高特別支援学校

☎ 6月24日(月)までに本校ホームページよりお申し込みください。

☎ 4391教頭まで

**日本赤十字社活動資金へ
のご協力をお願いします**

日本赤十字社は、皆さんからお寄せいただいた活動資金によって国内外の災害救護、医療・保健、社会福祉事業などの活動をしています。

毛呂山町分区分では毎年5月に自治会の協力を得て活動資金を募集します。皆さんのご協力をお願いします。

☎ 日本赤十字社埼玉県支部

☎ 毛呂山町分区分事務局(役場福祉課内)

☎ 111

**重要土地等調査法の
区域指定について**

「重要土地等調査法」に基づき、今般、町内の一部の区域

が注視区域として指定され、施行日後においては指定された区域内の土地・建物で防衛関係施設等の機能を阻害する行為が行われていないか内閣府が調査を行います。詳しくは内閣府のホームページをご参照いただくか、内閣府のコールセンターまでお問い合わせください。

☎ 川角送信所を中心とした周田おおむね1000メートルの区域

☎ 内閣府重要土地等調査法

☎ コールセンター ☎ 0570-1001-125

**5月12日は民生委員・
児童委員の日です**

民生委員・児童委員は地域福祉の担い手として、地域住民からの相談や見守り活動などを通じて、地域を把握し、課題があれば行政や関係機関につなぐボランティアです。

民生委員・児童委員には守秘義務があります。悩みや心配事がある人は安心してご相談ください。

☎ 役場福祉課地域福祉係 ☎ 111-112

お知らせ

6月1日から7日は
『水道週間』です

6月1日(出)から7日(金)は第66回水道週間です。「たいせつにみずはみんなの たからもの」をスローガンに全国的に実施されます。

イベント

文化財景観保全事業
『鎌倉街道をきれいにしよう』

国指定史跡となった毛呂山町の鎌倉街道(上道)の草刈りと清掃を行います。

刈った草や倒れた木の片付けなども行うので、特別な道具がなくても参加できます。

6月1日(出)
午前9時～正午

集合場所 歴史民俗資料館
国指定史跡鎌倉街道上道の除草、ごみ拾いなど

※動きやすい服装でご参加ください。

※刈払機などをお持ちの人は持ち寄り、ご協力ください。
歴史民俗資料館
☎ 295-18282

情報交換

第8回 大歌謡祭

皆様のご来場と、応援のほど、よろしく願います。

6月2日(出)
午前10時～午後4時

※開場は午前9時30分です。
会場 ウイズもろやま大ホール
主催 もろやま町カラオケ連盟

無料
☎ 080-19347-5545 武藤

カフェ友写真クラブ写真展

5月14日(火)～19日(日)
午前9時30分～午後5時

※最終日のみ午後4時までです。
会場 図書館2階読書室
自然を愛する写真家の皆さんによる花や生活風景などの様々な視点で捉えた写真展です。

申込 不要

図書館
☎ 294-5867

『毛呂山町長杯ソフトテニス大会』出場者募集

5月26日(日)
集合時間 午前8時30分
※予備日は6月2日(日)です。

会場 川角公園テニスコート

在任・在勤・在学の人(高校生以下は除く) および主催者が認める人

種目 男子(一般、シニアA(45歳以上)、女子(シニア(40歳以上)、シニアB(男女問わず70歳以上))

参加費 1ペア千円
5月11日(出)までに左記までお申し込みください。

会場 毛呂山ソフトテニス連盟二宮

初心者卓球教室

5月16日(水)、23日(水)、30日(水)、6月6日(水)、13日(水)
午後1時～3時

会場 総合公園体育館
千円(保険代等含む)

持物 ラケット、体育館用運動靴、運動できる服装

5月15日(水)までに、左記に住所、氏名、年齢、連絡先を記してお申し込みください。(FAX可)
☎ 295-0624 松田

初心者硬式テニス教室

5月25日(出)、6月1日(出)、16日(日)(全3回)
午前9時～正午

会場 川角公園テニスコート

町内在住の一般男女と中学生以上

持物 千円(申込み時に支払い) 硬式ラケット、テニスシューズ

主催 毛呂山町テニス協会
5月19日(日)までに左記にお申し込みください。
☎ 295-1201 川井

大腸がん検診

自宅で便を2日分採取して、便に血が混じっていないかを確認する簡単な検査です。

大腸がん検診のみご希望の方は、こちらの大腸がん検診にお申し込みください。

容器の配布 5月20日(月)～24日(金)
容器の回収 5月22日(水)～31日(金)

会場 保健センター
町内にお住まいの40歳以上の人

※令和6年度中に40歳になる人を含みます。
便潜血2日法
500円

※フリーボン券対象の人および生活保護受給者は無料です。

生活保護受給者は、申込み時に受給者証を持参してください。

5月20日(月)から24日(金)までに保健センターに直接お越しください。

※予約不要です。容器の受け取りは代理の人でもかまいません。
※次回の検診は、10月に実施予定です。

保健センターからのお知らせ

毛呂山町保健センター
(川角305番地1)
☎ 049-294-5511 FAX 049-295-5850
マ=毛呂山町健康マイレージ事業対象事業

乳がん・子宮頸がん検診



完全予約制で、両方の検診を受けても1時間以内で終了します。

小さなお子さんのいる人には無料の保育も実施していますので、お気軽にお申し込みください。

※保育を希望する人は申込時にお申し出ください。

■ 6月29日(日)、30日(日)、9月10日(火)

※時間は予約時にお伝えします。

【場】 保健センター

【対】 町内在住の女性

乳がん検診／40歳以上

子宮頸がん検診／20歳以上

※どちらも令和6年度中に当該年齢になる人を含みます。

※2年に1回の検診です。令和5年度に受診された人は受けられません。

※新型コロナウイルスワクチンを接種して10週以内の人はリンパが腫れている可能性がありますので、その期間を避けてお申し込みください。

【定】 それぞれ120人程度
【料】 乳がん検診／600円

子宮頸がん検診／500円
※生活保護受給者は無料です。申込み時にお申し出のうえ、当日受給者証を持参してください。

【持】 乳がん検診を受診される人はバスタオル

【申】 5月8日(水)から保健センターにお申し込みください。(電話・ファクス可)。

後期高齢者健診



後期高齢者医療制度に加入されている人は指定医療機関で個別健康診査を無料で受けることができます。

【受診期間】 5月中旬～令和7年1月31日(金)

【場】 毛呂山町の指定医療機関

【対】 町内在住で次のいずれかに該当する人

- ①後期高齢者医療制度の加入者
- ②国民健康保険に加入し今年度75歳になる人
- ※②の人は、保険の切り替えにより受診できない月があります。

【内】 問診、身体・血圧測定、尿検査、血液検査など

【料】 無料

【申】 ①の人は受診券がお手元に届きましたら、指定医療

機関に直接、予約を取り、受診してください。
②の人は送付される案内をご覧ください。保健センターに受診券をお申し込みください。(電話可)。

特定健診



国民健康保険に加入して、今年度40から74歳になる人は、保健センターなどで実施する特定(集団)健診または指定医療機関での特定(個別)健診を無料で受けることができます。

【受診期間】

【集団健診】 6月～10月
【個別健診】 5月末～12月14日(日)

【場】 集団健診／保健センター・福祉会館

【対】 個別健診／毛呂山町の指定医療機関

【内】 毛呂山町国民健康保険に加入している昭和25年4月1日から昭和60年3月31日生まれの人

【内】 問診、身体・血圧測定、尿検査、血液検査など

【料】 無料

【申】 4月1日現在、毛呂山町国民健康保険に加入している人には4月中旬に通知を

送付しました。希望する内容を記入の上、保健センターまでご返信ください。転入者もしくは令和6年4月2日以降に毛呂山町国民健康保険に加入した人は保健センターにお問い合わせください。

育児・離乳食相談



「離乳食って、何から食べさせればいいの?」、「なかなか食べてくれない」そんな育児の悩みに管理栄養士がお答えします。

【日】 6月11日(火)

【場】 午後1時30分から保健センター

【内】 育児相談、身体測定、離乳食講座(希望者のみ)

【対】 乳幼児とその保護者

【定】 10人(先着順)

【料】 無料

【講師】 管理栄養士・保健師

【持】 母子健康手帳・バスタオル

※受付時間は午後1時30分から2時までです。

【申】 6月10日(月)まで保健センターで受け付けます(電話・ファクス可)。

献血のお知らせ



毛呂山町役場駐車場で献血を行います。

ぜひご協力をお願いします。

☎ 5月10日(金)

午前9時30分～11時30分、午後0時45分～4時

📍 役場庁舎北側駐車場

👤 16歳～69歳

※ただし65歳以上の人は60歳から64歳までの間に献血経験のある人に限ります。

📝 当日会場にて受付

世界禁煙デー・禁煙週間

5月31日は、世界保健機関(WHO)が定める「世界禁煙デー」です。

タバコが健康被害など悪影響をもたらすことを社会に訴え、タバコ使用を減らすことを呼びかけています。

また、厚生労働省は5月31日から6月6日までの1週間を禁煙週間と定めています。禁煙の重要性を国民一人ひとりが身近な問題として捉え、継続して取り組んでいけるようなタバコ対策の推進を図っています。

胃がん・肺がん(肺結核)・大腸がん検診



胃がん・肺がん・大腸がん検診(便潜血検査)を実施します。

☎ 6月25日(火) 午前中

📍 保健センター

👤 胃がん/50歳以上の人
で、令和5年4月以降に胃がん検診を受けていない人

👤 肺がん・大腸がん/40歳以上の
人

※どちらも令和6年度中に当該年齢になる人を含みます。

※大腸がん検診単独の受診はできません。

📝 それぞれ120人(先着順)

📝 胃がん/600円、肺がん/2000円、大腸がん/5000円

※生活保護受給者は無料です。申込み時にお申し出のうえ、当日受給者証を持参してください。

📝 その他 申込者には事前に問診票を送付します。受診当日は記入した上でお越しください。

📝 5月14日(火)から28日(火)までに保健センターにお申し込みください(電話・ファクス可)。

生活保護受給者の健康診査



今年度40歳以上になる生活保護受給者は保健センターなどで実施する集団での健康診査を受けることができます。日時などの詳細は保健センターへお問い合わせください。

☎ 6月～10月

📍 保健センターなど

👤 問診、身体・血圧測定、尿検査、血液検査など

📝 町内在住で今年度40歳以上になり、生活保護を受給している人

📝 無料

📝 保健センターにお申し込みください(電話可)。

新型コロナウイルス相談窓口が終了しました

令和6年3月31日をもって「埼玉県コロナ総合相談センター」および「埼玉県新型コロナウイルスワクチン専門相談窓口」での電話相談は終了しました。今後、新型コロナウイルス感染症に関して、発熱などでお困りの場合や、コロナワクチン接種後の副反応など

については、左記までご相談ください(24時間365日相談対応)。
埼玉県救急電話相談 ☎ #7119

肝炎ウイルス検診



B型肝炎・C型肝炎に感染したことに気づかずそのままにしていると、慢性肝炎や肝硬変・肝臓がん(がん)に進行する場合があります。今までに検診を受けたことがない人は、ぜひお申し込みください。

☎ 6月14日(金)、23日(日)

📍 全日程午前11時以降

※詳しい時間は申込み時にお伝えします。

📝 保健センター

📝 血液検査(B型肝炎・C型肝炎)

📝 40歳以上(令和7年3月31日までに40歳になる人を含む)で、左記のいずれにも該当しない人

・過去にC型肝炎ウイルス検査を受けたことがある人

・C型肝炎の治療を受けたことがある人または現在も受けている人

・B型肝炎の治療を受けている人

こころの健康相談



悩みや不安な気持ちをひとりで抱え込んでいませんか? 公認心理師に話すことで状況が改善したり、解決策が見つかることがあります。

☎ 6月12日(水)

📍 保健センター

📝 個別相談

📝 こころの健康について悩みがある人、その家族

📝 3組(先着順)

📝 無料

📝 5月9日(木)から保健センターで受け付けます(電話可)。

※受付時に相談内容を確認します。

町の無料相談

相談種類		日にち	時間	相談場所	申込み・問合せ
法律相談	弁護士	5/14(火)、5/27(月) 6/11(火)、6/24(月)	13:30~16:00	役場会議室	役場総務課☎④313 (要予約)
	行政書士	5/15(水)、6/19(水)	10:00~15:00	役場会議室	役場総務課☎④313
人権・行政相談		5/10(金)、6/13(木) 6/3(月)(人権相談のみ)	13:30~16:00	役場会議室	役場総務課☎④313
成人健康相談		7/2(火)	10:00~11:00	保健センター	保健センター☎294-5511
		6/3(月)	10:00~11:00	役場1階町民ホール	
電話健康相談		平日	9:00~17:00	保健センター☎294-5511	
育児ほっと相談室		5/22(水)、6/20(木)	10:00~11:00	保健センター	保健センター☎294-5511
もの忘れ相談会		毎月第3木曜日	10:00~12:00	中央公民館	地域包括支援センター ☎295-2112④126
子育て相談 なんでも話してみよう		平日 ※オンライン相談あり	10:00~15:00	役場相談室 子育て支援センター	子育て支援センター ☎294-4820 (要予約)
教育相談		平日	10:00~16:30	教育センター☎295-2525 (電話相談可)	
心配ごと相談		平日	8:30~17:00	社会福祉協議会(毛呂山町川角303-3) ☎295-0601	
消費生活相談		毎週月・火曜日	10:00~15:00	役場相談室	役場産業振興課
生活困窮者自立相談 ※生活保護受給者以外		平日	8:30~17:00	アスポート相談支援センター埼玉西部毛呂山出張所 (社会福祉協議会内) ☎080-2274-1445	

歴史散歩

第359回

毛呂山町の養蚕

明治時代から昭和時代に毛呂山町域で盛んに行われていた養蚕。当時はあちらこちらに蚕の餌となる桑の畑が広がっていました。養蚕とは、カイコガの幼虫・蚕に桑の葉を食べさせて飼育し、蛹になる時に作る繭を収穫する一連の作業です。

毛呂山町の養蚕の歴史は、江戸時代中期まで遡るといわれています。江戸時代には、現在の小川町や越生町、飯能市といった外秩父山地の裾野にあたる地域では、養蚕と絹織物を織る機織で栄えていましたが、当時の毛呂山でも小規模ながら養蚕と機織が始まりました。

明治時代に入ると、養蚕の技術が普及・発展し、明治26年(1893)8月には、旧山根村の滝ノ入に泉合資会社が設立されました。周辺地域で産出される生糸を原料にして、主に羽二重といわれる絹織物を生産し、海外に輸出していました。泉合資会社の絹織物は内国勸業博覧会に出品し、何度も入賞していることから、品質が高かったことがうか

がえます。明治36年(1903)には、工場を旧毛呂村の毛呂本郷に移転し、資本金10万円、従業員200名の大工場に発展しました。ところが、明治41年(1908)に経済界の不振が事業に影響を与え、工場は閉鎖することになりました。

しかしその後も、現在の毛呂山町域では養蚕が盛んに行われ、明治45年(1912)には、養蚕農家戸数が全農家戸数の約81パーセントにもなりました。

大正時代になると、第一次世界大戦の影響で主要農産物の価格が下落したことから、農家の収入源は養蚕に頼るようになりました。そこで、今までの以上の収入の増加を図るために、蚕種の品種改良による品質向上と、蚕室や蚕具の改良による作業の効率性が高められました。その結果、大正15年(1926)頃には、旧毛呂村では繭の生産額が米麦の2倍にもなりました。

昭和時代に入ってから、繭の価格の浮き沈みはありましたが、養蚕が農家の副業として貴重な現金収入になったことに変わりはなく、昭和50年代ごろまで多くの農家が養蚕に携わっていました。



昭和初期の養蚕風景。蚕棚を作り、その上で桑を与えて蚕を飼育していました。

こどもひろば

子育て支援センター ☎294-4820

☎ おおむね3歳以下の幼児と保護者

手話の日

☎ 5月10日(金)

保健師の日

☎ 5月15日(水) 午前10時～11時

リトミック

☎ 5月20日(月)

☎ 音楽に合わせて体を動かします。

みんなのお誕生日

☎ 5月29日(水) 午前11時30分から

☎ お誕生会

保健センター子育て支援室 ☎294-5511

☎ 町内在住でおおむね3歳以下の乳幼児と保護者

5・6月の開催日

■ 開催日 ■ 休室日

5月							6月						
日	月	火	水	木	金	土	日	月	火	水	木	金	土
			1	2	3	4							1
5	6	7	8	9	10	11	2	3	4	5	6	7	8
12	13	14	15	16	17	18	9	10	11	12	13	14	15
19	20	21	22	23	24	25	16	17	18	19	20	21	22
26	27	28	29	30	31		23	24	25	26	27	28	29
							30						

育児ほっと相談室

☎ 5月22日(水) 午前10時～11時

☎ 助産師、保育士による育児相談、身体測定

児童館 ☎295-4111

遊びにおいでよ！ぴよんぴよん広場

☎ 5月8日(水)、22日(水) 午前10時30分～11時15分

ぴよんちゃんたいむ

☎ 5月2日(木)、16日(木) 午前10時～11時30分

幼児クラブ募集 (年間登録の申込み)

☎ 火曜日開催 / 1期 5月28日(火)～7月9日(火)
2期 9月24日(火)～11月5日(火)
3期 令和7年1月21日(火)～3月4日(火)
午前10時15分から1時間程度

☎ 令和2年4月2日から令和4年4月1日生まれの幼児と保護者 (対象外の方は要相談)

☎ 5月7日(火)午前9時30分から児童館で受付(電話可)
※全期参加できなくても申込みできます。

小学生事業「おもちゃづくり」

☎ 5月18日(土) 午後1時30分～2時30分

☎ 小学生 ☎ 「ふにゃふにゃおもちゃ」づくり

☎ 先着15人

☎ 5月8日(水)から児童館で受付(電話可)

保健センター ☎294-5511

乳幼児健診 ※対象者には通知を送付します。

健診	対象	日にち	開始時間
4か月	R6.1生	6月3日(月)	午後1時15分
10か月	R5.6・7生	6月4日(火)	
1歳6か月	R4.11生	6月7日(金)	
3歳	R2.12生	6月5日(水)	

2歳児歯科健診 ※対象者には通知を送付します。

対象	日にち	開始時間
R3.10～12生まれ	5月30日(木)	午前9時30分

図書館通信

午前9時30分～午後7時 土・日曜日、祝日は午後5時30分まで
図書・雑誌など ▶ 10点まで / 3週間
CD・DVDなど ▶ 5点まで / 2週間
毛呂山町立図書館 ☎295-1015

今月のオススメの一冊

『おりたたま自転車
はじめました』

著 ▶ 星井さえこ
出版 ▶ KADOKAWA

車体を折りたたんで小さくできる折りたたみ自転車。電車に載せて、車に積んで日本全国旅してみませんか？折りたたみ自転車だからこそできる旅の楽しみ方を紹介しているコミックエッセイです。



イベント	日時	内容	備考
子ども映画会	5月11日(土) 午後2時～2時50分	たのしいたのしいアニメコレクション ～ミッキーのドキドキ汽車旅行～	定員/50人(先着順)
大人映画会	5月11日(土) 午前10時～11時40分	アフターサン(日本語吹替)	定員/50人(先着順)
『星空を観察しよう』 ～季節の星座・月～	5月17日(金) 午後5時～6時30分	天体望遠鏡で星や月などを観察 講師/小峯 泰二 さん	※天候により中止の可能性があります。 ※お車は第2駐車場をご利用ください。
『おはなしのクレヨン』 ～みんなでいこうおはなしのくにへ～	5月25日(土) 午前10時30分～11時	おはなし『すずめとからす』 絵本の読み聞かせ、紙芝居など	対象/3歳～小学生(大人もどうぞ!) ※小さなお子さんは保護者同伴。

場 図書館 料 無料 申 不要

2024年
行事カレンダー

6月

場所記号

役 役場 保 保健センター 中 中央公民館 東 東公民館 ウィズもろやま
歴 歴史民俗資料館 児 児童館 図 図書館 総 総合公園 消 消防署 大 大類グラウンド

休館記号

図 図書館 児 児童館 体 町内体育施設 歴 歴史民俗資料館
そのほかの施設は、原則土・日曜日および祝日休業

日	月	火	水	木	金	土
						1 役 土曜開庁 総 トレーニング機器 説明会 歴 文化財景観保全事 業
2 総 7月分総合公園予約 受付日 ・土砂災害・全国統一 防災訓練	3 保 成人健康相談 保 4か月児健診	4 児 幼児クラブ 保 10か月児健診	5 保 3歳児健診 総 7月分体育施設調整 会議	6 児 びよんちゃんたいむ	7 保 1歳6か月児健診 図 星空を観察しよう	8 図 子ども映画会 図 大人映画会 歴 文化財散策
9	10	11 児 幼児クラブ 保 育児・離乳食相談	12 児 びよんびよん広場 保 こころの健康相談	13	14 保 肝炎ウイルス検診	15
16	17 保 前立腺がん検診	18 児 幼児クラブ	19 総 トレーニング機器説 明会	20 児 びよんちゃんたいむ 中 もの忘れ相談会 中 オレンジカフェ 保 育児ほっと相談室	21	22 図 おはなし会
23 保 肝炎ウイルス検診	24	25 児 幼児クラブ 保 胃がん検診・肺がん (肺結核)検診・大腸が ん検診	26 児 びよんびよん広場 保 前立腺がん検診	27 ・町税・保険料6月分 □座替日 保 歯周病検診	28	29 児 小学生事業 保 乳がん・子宮頸が ん検診 総 軽スポーツ体験会
30 保 乳がん・子宮頸がん検診 図 スマホ初心者講座						

広報もろやま

は、自治会をとおして全戸に配布するほか、町内の公共施設・駅・一部のコンビニに配架しています。次号、令和6年6月号は、5月31日(金)に自治会へお届けします。

広報の感想・意見・情報提供は、役場秘書広報課広報広聴係へご連絡ください。

〒350-0493毛呂山町中央2-1
✉ hisyo@town.moroyama.lg.jp
☎ 049 (295) 2112 図 332
☎ 049 (295) 0771
朗読ボランティア「花あかり」の皆さんのご協力により、「声の広報もろやま」を発行しています。詳しくは役場秘書広報課 ☎ 332へご連絡ください。

編集後記

4月から新しく配属になりました豊田です。早速カメラを持って、町内の桜スポットに行ってきました。いい写真が撮れるように勉強します。これからよろしくお祈りします！
(豊田)



5月の在宅当番医 (午前9時~正午)

日にち	医療機関名	所在地	電話
5月3日(金・祝)	くぼた耳鼻咽喉科クリニック	越生町越生東2-7-9	☎277-7834
5月4日(土・祝)	長瀬クリニック	川角94-2	☎295-0708
5月5日(日・祝)	街かどのクリニック	川角7-1	☎298-5357
5月6日(月・振休)	柴崎皮膚科医院	中央4-19-12	☎295-6628

※埼玉医科大学病院 (毛呂本郷38) ☎276-1465では、救急部が曜日・祝日を問わず救急患者を受け入れています。

※西入間広域消防組合『救急相談ダイヤル ☎295-9987』では、曜日・時間を問わず、緊急時の対処法・救急車の必要性・医療機関の紹介などの相談を行っています。

町のSNS

毛呂山町公式 LINE YouTube X (旧Twitter) Instagram



町のAED (自動体外式除細動器) 設置場所を確認

町の情報館



現在位置からAED設置場所を検索できます。(GPS機能を有効にしてください)

<http://www.ipos-map.jp/aedsm/menu.aspx>

防災行政無線の放送を確認

町の防災行政無線の放送内容を確認できるサービスです。

電話で確認

放送内容を音声で確認できます。

☎0800(800)1165

メールで配信

登録した人に放送内容を配信します。



※西入間広域消防組合が遠隔操作により放送する火災情報や、毎日放送する定時放送には対応していません。

春の

バラまつり

5月16日(木)

～

5月31日(金)

午前9時～午後4時



■場所 滝ノ入ローズガーデン

毛呂山町滝ノ入910

(ゆずの里オートキャンプ場隣)

※ペットの入場はできません(盲導犬可)。

■入園料 300円 ※バラ苗の販売は行いません。

■駐車場 100台(無料)

■問合せ 滝ノ入ローズガーデン

☎070-4161-9465 (開催期間中のみ)

毛呂山町観光協会☎250-8143



問 役場秘書広報課 広報広聴係

☎295-2112③332



早川 芽依ちゃん(6歳3か月)

莉桜ちゃん(4歳11か月)

結唯ちゃん(2歳5か月)

毎日騒がしいけどこれからも仲よし三姉妹
でいてね♡



小久保 美月せん(7歳3か月)

季貴ちゃん(5歳5か月)

歌とダンスが好きなきちゃんと、そんな
弟が大好きなみつきちちゃん。
たまにはケンカもするけどすぐに仲直り
できる2人、これからも仲良くね!