

毛呂山町は令和7年4月1日に合併70周年をむかえます！

広報

No.1003 2024

もろやま 4



表紙
特集

春の流鏝馬

令和6年度施政方針

令和6年度歩こうよ！

／P 2-3

もろやま健幸ウォーキング参加者募集！

／P 4

ファミサポ利用料金補助開始！

／P 5

『第9期毛呂山町高齢者総合計画』を策定しました／P 6

小学4・5年生対象、放課後学習教室参加者募集／P 12

第16回毛呂山町歴史民俗資料館まつり／P 13

4月から予防接種の一部が変更されます／P 19

令和6年度イベントスケジュール／P 20

SUSTAINABLE DEVELOPMENT GOALS

1 平和と正義	2 真実のエネルギー	3 健全な経済成長	4 質の高い雇用と経済成長	5 性別平等	6 きれいな水と衛生
7 持続可能なエネルギー	8 豊かになる	9 産業と労働	10 人や国の不平等をなくす	11 住み続けられるまちづくり	12 持続可能な消費と生産
13 気候変動に具体的な対策を	14 海の豊かさを守ろう	15 陸の豊かさも守ろう	16 公正な社会と法の支配	17 パートナーシップ	SDG

令和6年度 施政方針

能登半島地震への 復興支援

令和6年1月1日、一年の幕開けの日に能登半島地方を襲った震度7の大地震で240人以上の尊い命が失われ、多くの被災者の皆さまが避難生活を余儀なくされています。ここに心よりご冥福をお祈りし、被災者の皆さまにお見舞いを申し上げます。

役場では、仕事初めの1月4日に開かれた課長会議で、毛呂山町被災地復興等支援委員会の働きかけにより、職員からの義援金を集め、5日後の1月9日には石川県に60万円を送ることができました。

また、役場や町内の公共施設に義援金を設置し、多くの町民からの支援の浄財を日本赤十字社を通じて被災地に送っており、引き続き義援金に対するご理解とご協力をお願い申し上げます。

イベント再開へ

令和2年から4年間にわたり新型コロナウイルスの影響で中止されていた各種イベントが再

毛呂山町長 井上 健次



開されました。町民レクリエーション大会は「スポーツフェスタもろやま」として新たに開催され、コロナ前の令和元年の来場者数約3100人を上回る約3500人が来場し、大成功を収めました。また、「産業まつり」も2万人を越える多くの来場者数を記録し、町民皆さまのご理解とご協力に感謝しております。



健幸づくりのまち もろやま

昨年宣言された「健幸づくりのまち宣言」を実現するため、10か所のウォーキングコースを設置しました。また、町民参加による「歩こうよ！健幸ウォーキング事業」を埼玉医科大学グループの絶大なるご協力をいただきながら推進しました。参加

いただいた56名におよぶ町民皆さまには1日8000歩を目標に6か月間歩いていただきましたが、歩き始めと6か月後にそれぞれ血液検査と体力測定を埼玉国際医療センター内で行っていたいただき、参加された町民一人ひとりに埼玉医科大学の医師より分析結果と今後の健康管

理への助言がございました。結果は、参加いただいた多くの皆さまに、体力の向上と体質の改善がみられ、「6か月歩いて良かった」と、参加された町民皆さまからも喜びの声を聴くことができました。

町で実施したこの事業は、県が審査する「健康づくり事業に係る取り組み」において「優秀賞」を受賞しました。今年度も引き続き健幸ウォーキング事業を行い、毛呂山町と川角村が合併70周年を迎える記念事業も計画しています。

町民皆さまのご理解ご協力を賜りながら、町のさらなる発展の年となりますようお願い申し上げます。新年度にあたりましてのご挨拶とさせていただきます。

少子化対策事業

- **保育所等・小中学校給食費無償化事業**
子育て世帯の経済的支援のために、保育所等および小中学校の給食費を無償化します。
- **ファミリー・サポート利用料補助事業**
子育て環境の充実のために、ファミサポ事業の利用料を新たに補助します。このことにより、利用料金は県内最安値となります。
- **学童保育所学習支援事業**
学童保育所において、対象学年の拡大、学習支援員の増員、デジタルドリルの導入など、学習機会の大幅な拡大を図ります。



教育環境整備事業

- **小中学校体育館空調設備等設置工事**
避難所環境の整備と教育環境の充実の観点から、全ての小中学校体育館にエアコンを導入します。
Certificate
- **小中学生英語検定受験料補助事業**
グローバル化を見据えた人材を育成する教育施策の一つとして、英語力の向上を図るために新たに小中学生の英語検定受験料を全額補助します。
- **国内交流事業**
本町の小学6年生を友情都市である宮崎県木城町に派遣し、地域理解と両地域の交流を深めます。

ゼロカーボン実現に向けた脱炭素化事業



- **家庭用再生可能エネルギー設備等設置補助事業**
再生可能エネルギーの利用拡大のために、太陽光発電システム、定置用リチウムイオン蓄電池、HEMSを導入する場合に、町が補助を実施します。
- **保健センター屋内LED照明借上事業**
保健センターの屋内全ての照明をLED照明に交換し、コストの削減と環境保護に努めます。

少子高齢化対策

高齢化に対応する事業

- **毛呂山町コミュニティバス運行事業**
令和6年10月からもろバスの運行を見直し、現在のワゴン車3台から5台に増車、循環型から往復型を中心とした運行に変更、停留所を58か所から71か所に増やし、高齢者を始め住民の利便性向上を図ります。

- **福祉会館昇降機設置事業**
指定避難所でもある福祉会館にエレベーターを設置します。年代や障害の有無に関わらず利用しやすくなるよう改修します。
- **都市公園遊具等整備事業**
都市公園の遊具などを計画的に整備するとともに、健康遊具も設置することで、多世代が集う公園づくりを目指します。

その他の事業

- **合併70周年記念事業**
合併70周年という節目の事業として、行政と住民が協働で実施することにより、未来に向かって活気にあふれる町となるための事業展開を行います。
- **川角駅南側駅前広場等詳細設計業務委託**
学園口が開設された川角駅南側について、駅前広場、アクセス道路、排水路などの詳細設計を実施し、早期の整備を目指していきます。
- **空き家等解体補助事業**
老朽空き家の解体によって利用できる宅地に整備し、町内・町外からの住民の定住促進を図るため解体撤去費用を補助します。
- **農業経営継続支援事業**
肥料等の価格高騰の影響を受けている農業経営者の支援を目的に、農業収入に応じた町独自の補助を実施します。

令和6年度

歩こうよ！もろやま健幸ウォーキング

参加者募集！

昨年度大好評だった、埼玉医科大学グループと連携して実施している「歩こうよ！もろやま健幸ウォーキング」を今年度も実施します！ 令和5年度の参加者はウォーキングを半年間行ったことで、ウォーキングの習慣がついたり、血液検査や体力測定の結果が改善されました。参加者からも「歩くことが苦にならなくなった」、「歩く楽しさを知るきっかけになった」などの声が聞かれ満足度の高い事業です。

今年度は新たに、コバトン栄養健康アプリを使って、自分で食事内容を入力し、食事のコントロールもできるようになりました！ また、健康になるだけではなく、参加することで毛呂山町健康マイレージのポイントが貯まり最大1,500円の毛呂山町共通商品券を手に入れることができます。ぜひご参加ください！

歩こうよ！もろやま健幸ウォーキングの流れ



1 体力測定・血液検査・アンケートを実施（6月）

体力測定等の結果から個々に理学療法士とウォーキングチャレンジ期間の目標歩数を決めます。

2 ウォーキングチャレンジ（6月～11月）

コバトンALKOOマイレージアプリを利用して、自主的にウォーキングに取り組み、目標達成を目指して歩きます。

また、コバトン栄養健康アプリを利用して、ご自分で食事のコントロールを行います。

ウォーキングが継続できるようにサポート！

- ・医師のウォーキングに関する講演会（9月）
- ・理学療法士からの月1回の電話
- ・保健センターによるLINEを使った情報発信

3 体力測定・血液検査・アンケートを実施（12月）

ウォーキングチャレンジ実施後、体力測定・血液検査・アンケートを実施します。

4 結果説明（令和7年1月）

ウォーキング開始前後の体力測定等の結果をもとに、医師から期間中の成果の説明と、今後の健康づくりのアドバイスを個別に行います。

歩こうよ！もろやま健幸ウォーキングの詳細

■日程 時間は全て午前10時から午後1時まで（医師の講演会のみ午後2時30分から3時30分まで）

	事業開始前の採血・体力測定	医師の講演会	事業終了後の採血・体力測定	結果説明
1グループ	6月2日(日)	9月1日(日)	12月1日(日)	令和7年1月19日(日)
2グループ	6月9日(日)		12月8日(日)	令和7年1月26日(日)

※2つのグループのうち**全ての日程に参加できるグループ**を、どちらか選んでお申し込みください。

■対象 町内在住の40歳以上の人で、下記の要件を全て満たす人

- ・主治医から運動制限がない人
- ・コバトンALKOOマイレージに登録・加入する人
- ・町の公式LINEに登録する人
- ・コバトン栄養健康アプリに加入する人
- ・上記の全日程に参加できる人

■定員 各グループ30人（先着順） ■料金 無料

■持ち物 飲み物、筆記用具、動きやすい服装、スマートフォン

■申込み 4月8日(月)から保健センターにお申し込みください（電話・FAX・LINE可）。

■問合せ 保健センター ☎ 294-5511 FAX 295-5850



LINE申込み

ファミサポ

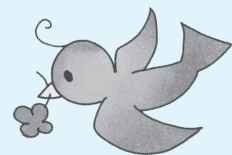

利用料金補助開始！

毛呂山町では、令和6年度より、ファミリー・サポート・センター事業の利用料を1時間あたり400円補助します。この機会にぜひご利用ください！

問合せ 役場子ども課子育て支援係 ☎295-2112内線143

ファミリー・サポート・センター事業とは・・・

ファミリー・サポート・センター事業とは、子育てのお手伝いをしてほしい人（利用会員）とお手伝いをする人（サポート会員）が会員登録を行い、有償で子どもの送迎や預かり等を行う活動です。

4月1日より利用料の補助を実施！

県内利用料最安値！



利用料 1時間400円から

依頼内容	料金 1時間あたり	
	利用料(補助前)	利用会員が払う額(補助後)
ファミリーサポートの利用（事前面談あり）	800円	400円
緊急サポートの利用（急な利用、病児・病後児保育）	1,000円	600円

※予算上限に達した場合、補助が終了することがあります。

サポート会員大募集！

ファミリー・サポート・センター事業には、子育てのお手伝いをしてくださる人の存在は欠かすことができません。そのため毛呂山町ではサポート会員の募集を行っており、講座を受けていただければサポート会員として登録することができます。下記の日程でサポート会員養成講座を行いますので、ぜひご参加ください。

■時間 午前10時～午後3時（昼休み1時間）

■場所 中央公民館展示室

■受講対象 満20歳以上の人で、心身ともに健康で、子育て支援に理解のある人

■申込み・問合せ 緊急サポートセンター埼玉 ☎048-297-2903

日程	午前（10時～正午）	午後（1時～3時）
5月13日(月)	ガイダンス ～地域の子育て支援とファミリーサポートの活動～	保育の心と子どもの世話（保育）
5月24日(金)	子どもを安全に預かるために （リスクマネジメント）	事故に備えて ～応急処置（誤飲除去・心肺蘇生法）～

※2日間すべての受講が必要ですが、資格（保育士・看護師・助産師・保健師など）をお持ちの人は免除できる内容もありますので、お問い合わせください。

※上記日程でご都合が合わない場合は、ご相談ください。

※今回実施される講座は、緊急サポート（急な利用など）に関する内容は含まれていません。緊急サポートに対応するには、後日実施される緊急サポート用の講座を受ける必要があります。

『第9期毛呂山町高齢者総合計画』を策定しました

問合せ 役場高齢者支援課 ☎ 295-2112 高齢者福祉係 内線 129、介護保険係 内線 121、医療保険料係 内線 176

第8期計画の計画期間が令和5年度で終了することに伴い、町では介護保険運営審議会のなかで高齢者総合計画の策定に関する審議を行い、高齢者福祉計画と介護保険事業計画を一体化し、令和6年度から令和8年度までの3年間を計画期間とした「第9期高齢者総合計画」を策定しました。

本計画は、いわゆる団塊ジュニア世代が65歳以上となる令和22年も見据え、中長期的な展望を踏まえています。

「高齢者総合計画」 をご覧いただける場所

- ・役場高齢者支援課
- ・図書館
- ・中央公民館
- ・東公民館
- ・町ホームページ

■計画の基本理念

「住み慣れた地域で、いつまでも安心して・自分らしく・いきいきと暮らせるまち・もろやま」

■3つの基本目標のもとに各種取組を推進していきます

生きがいづくりと
社会参加の促進

安心して暮らせる
まちづくりの推進

地域包括ケアシステム
の深化・推進

～介護保険料が変わります～

令和6年4月から介護保険料を下記のとおり変更します。介護や支援が必要な状態になった人が、いつまでも住み慣れた地域で安心して暮らせるよう、皆様のご理解とご協力をお願いします。なお、第1段階から第3段階までの世帯非課税の人の保険料については、引き続き軽減制度により負担が抑えられています。

■所得段階別第1号被保険者の介護保険料の設定※1

所得段階と対象者		保険料基準額 に対する割合	保険料年額	
第1段階	世帯非課税 本人が町民税非課税	生活保護受給者、世帯全員が町民税非課税で老齢福祉年金受給者または前年の課税年金収入と合計所得金額の合計額が80万円以下の人	基準額×0.455 (0.285) ※2	29,400円 (18,400円)
第2段階		世帯全員が町民税非課税で、前年の課税年金収入と合計所得金額の合計額が80万円超120万円以下の人	基準額×0.685 (0.485) ※2	44,300円 (31,400円)
第3段階		世帯全員が町民税非課税で、前年の課税年金収入と合計所得金額の合計額が120万円超の人	基準額×0.690 (0.685) ※2	44,700円 (44,300円)
第4段階	世帯課税 本人が町民税課税	世帯の誰かに町民税が課税されているが、本人は町民税非課税で、前年の課税年金収入と合計所得金額の合計額が80万円以下の人	基準額×0.90	58,300円
第5段階 【基準額】		世帯の誰かに町民税が課税されているが、本人は町民税非課税で、前年の課税年金収入と合計所得金額の合計額が80万円超の人	基準額×1.00	64,800円
第6段階	本人が町民税課税	本人が町民税課税で、前年の合計所得金額が120万円未満の人	基準額×1.20	77,700円
第7段階		本人が町民税課税で、前年の合計所得金額が120万円以上210万円未満の人	基準額×1.30	84,200円
第8段階		本人が町民税課税で、前年の合計所得金額が210万円以上320万円未満の人	基準額×1.50	97,200円
第9段階		本人が町民税課税で、前年の合計所得金額が320万円以上420万円未満の人	基準額×1.70	110,100円
第10段階		本人が町民税課税で、前年の合計所得金額が420万円以上520万円未満の人	基準額×1.90	123,100円
第11段階		本人が町民税課税で、前年の合計所得金額が520万円以上620万円未満の人	基準額×2.10	136,000円
第12段階		本人が町民税課税で、前年の合計所得金額が620万円以上720万円未満の人	基準額×2.30	149,000円
第13段階		本人が町民税課税で、前年の合計所得金額が720万円以上の人	基準額×2.40	155,500円

※1 保険料年額は、「月額基準額(5,400円)×12か月×保険料基準額に対する割合(100円未満切り捨て)」により算出しています。

※2 公費で負担する軽減制度により、第1段階の保険料率は「0.455→0.285」に、第2段階の保険料率は「0.685→0.485」に、第3段階の保険料率は「0.690→0.685」にそれぞれ軽減されます。

毛呂山町立小・中学校 編成計画を策定しました

教育委員会では未来を拓く人づくり（小中一貫教育）プロジェクト基本方針の理念を推進し、現在の教育的課題を解決するため、学校編成の実施時期と施設形態等を示した毛呂山町立小・中学校編成計画を令和6年3月に策定しました。本計画により、小中一貫教育の更なる充実と児童生徒により良い教育環境を整備してまいります。編成計画は町HPをご覧ください。



町HP

▶**問合せ** 教育委員会教育総務課 ☎295-2112 ㊟510

生ごみ処理器『キエーロ』 を販売します！

町では、家庭から排出される生ごみの減量化をより一層推進するため、西川材を使った生ごみ処理器キエーロの販売を行っています。

※今年度から小サイズのキエーロも販売します。

キエーロとは・・・黒土のなかに生ごみと水を混ぜ合わせて埋めると、黒土に含まれるバクテリアの力で生ごみを消滅させる生ごみ処理器です。臭いや虫が発生することもなくごみの減量化ができます。一つひとつ町内材木店が手作りで作製します。

▶**販売基数・キエーロの寸法**

大・小合計10基（先着順。1世帯1基まで）

大／高さ90センチ×幅104センチ×奥行60センチ

小／高さ60センチ×幅72センチ×奥行55センチ

▶**販売価格** 大／4,000円、小／3,000円

▶**対象者** 一般家庭から出る生ごみを自分で処理するためにキエーロを使用する人で、町内に在住し、キエーロを良好な状態で維持管理できる人

▶**申込み** 4月15日（月）から役場生活環境課で申請書に記入しお申し込みください。審査後、町から購入決定通知書を送付しますので、窓口で代金と引き換えにキエーロをお渡します。

※キエーロの作製には少々お時間がかかります。なお、お持ち帰りが難しい場合はご相談ください。

▶**問合せ** 役場生活環境課環境係 ☎295-2112 ㊟172

令和6年度以降のコロナ ワクチン接種のお知らせ

令和6年4月以降は、個人の重症化予防により重症者を減らすことを目的とし、新型コロナウイルス感染症を予防接種法B類疾病に位置付けた上で、定期接種として実施します。

▶**対象** ①65歳以上の高齢者

②60歳以上65歳未満の人で、心臓、腎臓または呼吸器の機能に、自己の身の辺の日常生活活動が極度に制限される程度の障害を有する人、およびヒト免疫不全ウイルスにより、免疫機能に日常生活がほとんど不可能な程度の障害を有する人

※上記の定期接種の対象者以外でも「任意接種」として接種可能です。

▶**接種時期** 令和6年秋

▶**問合せ** 保健センター ☎294-5511

毛呂山町パートナーシップ ・ファミリーシップ制度

一人ひとりが互いに人権を尊重し、多様な生き方や価値観を認め合いながら、誰もが活躍できる地域社会を目指すため、4月1日から「毛呂山町パートナーシップ・ファミリーシップ宣誓制度」をスタートします。制度の詳細などは、町ホームページをご確認ください。

毛呂山町パートナーシップ・ファミリーシップ

宣誓制度とは・・・

一方または双方が性的少数者である2人が、パートナーシップ関係であることを町に宣誓する制度です。

また、上記宣誓をした2人に子どもや親などがいる場合、家族の関係にあることを併せて宣誓することができます。制度による法的な効果はありませんが、この制度を通じて町民の皆さんの性の多様性への理解が深まり、誰もが人生のパートナーや大切な人と安心して暮らせる社会になることが期待されます。

※4月12日（金）に、埼玉県内の市町村と「パートナーシップ制度に係る連携に関する協定」を締結し、宣誓時の手続きが簡素化されます。

▶**問合せ** 役場総務課自治振興係 ☎295-2112 ㊟314



自転車用ヘルメット購入費の一部を補助します

▶**対象者** 町内在住の小学6年生までの児童および65歳以上の高齢者

▶**補助額** 上限2,000円（自転車用ヘルメット購入費用の2分の1以内）

※100円未満は切り捨てです。また、補助対象者1人につき1回限りです。なお、未使用品や中古品は補助対象外です。

▶**補助対象製品** 安全認証（SG・JCF・CE・GS・CPSCマーク）を受けた新品の自転車用ヘルメット

▶提出書類など

- ・毛呂山町自転車用ヘルメット購入費補助金交付申請書（町ホームページでダウンロードまたは役場生活環境課窓口で配布）
- ・領収書の原本（購入日、購入業者名、購入者名、購入品名およびヘルメットの単価を確認できるもの）
- ・安全認証、メーカー名および品番が確認できる書類など（取扱説明書、保証書など）
- ・ヘルメット着用者の住所、氏名、生年月日が確認できるもの（※）
- ・申請者の住所、氏名が確認できるもの（※）
- ・申請者の印鑑
- ・振込先の通帳などの写し

※マイナンバーカード、運転免許証、健康保険証、子ども医療費受給資格証など。

▶**申込み・問合せ** 役場生活環境課交通防犯係にお申し込みください。☎295-2112⑩173



春の交通安全運動が実施されます

春の全国交通安全運動が4月6日（土）から15日（月）までの10日間実施されます。

春は、新学期を迎え、慣れない道路を通学する新入学児童・生徒などが安全に通行できるように配慮したい時期です。ドライバーの皆さんは、スピードを落とす、ゆとりを持った距離をとるなど「思いやり運転」を心がけましょう。

▶**問合せ** 役場生活環境課交通防犯係☎295-2112⑩173



学童で子どもたちの勉強を見てくれる人を募集します

NPO法人毛呂山町学童保育の会では、学童保育所で子どもたちの宿題や自主学習をサポートしてくれる人を募集します。週に1回、1時間だけでも結構です。

子どもたちのやる気アップに、あなたの力を貸してください。



詳しくは右記から町HPをご覧ください。

▶**応募資格** 高校生以上で、子どもが好きな人

▶**勤務時間** 週1回～3回、午後3時～5時（各学童保育所により曜日が異なります）

▶**勤務場所** 各学童保育所

▶**料金** 時給1,028円から（交通費あり）

▶**申込み** 4月30日（火）までに履歴書（写真添付）を光山学童保育所または役場子ども課に提出してください。右下からLINE申請での申込みも可能です。

※後日、面接日のご案内を差し上げます。



▶**問合せ** NPO法人毛呂山町学童保育の会（光山学童保育所内）☎295-5084

役場子ども課子育て支援係☎295-2112⑩143



定額減税実施に伴う源泉徴収義務者向け説明会

令和6年度税制改正法案が成立・施行された場合、令和6年6月から定額減税が実施されるため、源泉徴収義務者向けの説明会を開催します。説明会では、DVD上映を中心に制度の概要および事務手続きについて説明をする予定です。

また、国税庁ホームページの「定額減税特設サイト」を併せてご活用ください。



なお、特設サイトから、説明会で上映する動画をご覧いただけます。

特設サイト

▶**日時** 4月18日（木）、26日（金）、5月8日（水）、15日（水） 午前10時～11時、午後2時～3時

▶**場所** 川越税務署4階会議室

▶**定員** 各回70人

▶**申込み** 事前にご予約をお願いします。詳しくは特設サイトをご覧ください。

▶**問合せ** 川越税務署法人課税第二部門☎235-9420



国民健康保険税は安全・ 便利な口座振替のご利用を

毛呂山町では、国民健康保険税の納付を促進するため、特別徴収（年金からの引き落とし）の世帯を除き、原則として口座振替による納付をお願いしています。

現在、納付書で国民健康保険税を納付している人は、安全で便利な口座振替の切り替えにご協力をお願いします。手続きに必要なものをお持ちいただき、取扱金融機関でお手続きください。

※口座振替による納付を強制するものではありません。口座振替による納付が難しい場合などは除きます。

- ▶**持ち物** ①口座振替申込依頼書自動払込利用申込書（町内金融機関または役場税務課の窓口にあります）
②預貯金通帳と届出印（口座開設のときに使用した印鑑です）
③納税通知書（手元にある場合は持参してください）

▶**問合せ** 役場住民課国保年金係 ☎295-2112⑨136



空き家等解体事業補助金 をご活用ください

令和6年度より、生活環境の保全および安全で安心なまちづくりの推進を図るため、昭和56年5月31日以前の旧耐震基準で建てられた老朽空き家等の解体を行う際の費用の一部を補助します。

なお、交付決定前の着工は補助対象外となりますのでご注意ください。

※補助金を受けるには様々な条件や提出していただく必要書類がありますので、利用を希望する人は下記担当までご相談ください。

▶**補助金額** 老朽空き家等の除却等の補助対象経費の1/2（上限40万円）

※町内業者と契約し補助対象工事を実施した場合は、上限50万円となります。

▶**申込み・問合せ** 役場生活環境課環境係窓口で申請してください。☎295-2112⑨172



家庭用合併処理浄化槽^{そう}設置補助金をご活用ください

生活排水を適切に処理し、河川の水質向上と公衆衛生の向上を図るため、合併処理浄化槽へ転換する人に補助金を交付します。

▶**対象** 公共下水道区域、公共下水道事業認可区域および農業集落排水区域を除く町内全域において、単独処理浄化槽または汲み取り便槽^{へんそう}から、合併処理浄化槽へ転換する人

▶**補助基準および補助金額**

延床面積	延処理人槽	補助金額	処分費補助金	配管費補助金	上限金額
130平方メートル以内	5人槽	36万2,000円	6万円まで	13万円まで	55万2,000円
130平方メートル超え	7人槽	44万4,000円			63万4,000円
二世帯住宅	10人槽	57万8,000円			76万8,000円

▶**申込み・問合せ** 役場生活環境課環境係（役場1階）窓口で申請をしてください。☎295-2112⑨172



令和6年度集合狂犬病予防注射を実施します

犬の飼い主は、狂犬病予防法により、飼い犬に対する年1回の狂犬病予防接種が義務付けられています。今年も忘れずに狂犬病予防接種をお願いします。

日にち	時間	場所
4月27日(土)	午前9時30分～11時30分	川角グラウンド駐車場
	午後1時30分～3時30分	役場来客駐車場

▶**料金** 1頭あたり3,500円(狂犬病予防注射料 2,950円、注射済票交付手数料550円)

※お釣りのないようにご協力ください。

※新たに犬を飼った場合や、初めて登録手続きを行う場合には、1頭あたり3,000円の登録手数料がかかります。

- ▶**ご注意**
- ①生後90日以内の犬は接種できません。
 - ②郵送されたハガキを持参してください。
 - ③犬を日常飼育していて、犬を抑えることができる人が連れてきてください。
 - ④「ふん」の後始末は必ず飼い主がしてください。
 - ⑤首輪は抜けないようにし、手綱を短く持ってください。
 - ⑥犬の健康状態によっては、接種をお断りすることもありますので、あらかじめご了承ください。

▶**可能な人は動物病院での接種にご協力をお願いします**

町では、下記の病院と協定を結んでいます。接種を受ける際、町から郵送されたハガキを持参すると、その場で注射済票が交付されます。

病院名	住所	電話番号
新井動物病院	前久保491-4	☎294-0885
きくた動物病院	越生町黒岩88	☎292-1232
ヒコ動物病院	南台3-2-18	☎295-5454
狩野動物病院	鶴ヶ島市下新田223	☎286-5200

※上記以外の動物病院で狂犬病予防注射を接種した場合は、発行された注射済証明書と町から郵送されたハガキを役場生活環境課へ持参し、注射済票の交付を受けてください。その際、550円の注射済票交付手数料が必要です。

※注射料金は、各動物病院によって異なります。

▶**次のような場合には手続きが必要です**

新たに犬を飼ったとき、飼い犬が死亡したとき、飼い主の住所が変わったとき(町外に転出した場合は、転出先に届け出てください)、犬の所在地が変わったとき、鑑札かんざつを紛失したとき。

▶**問合せ** 役場生活環境課環境係 ☎295-2112 ㊟172



家庭用再生可能エネルギー設備等設置補助金をご活用ください

地球温暖化対策の推進を図るため、当該設備を設置する人に対し補助金を交付します。

※申請方法など詳しくは役場生活環境課環境係へお問い合わせください。

▶**対象** 自ら居住する(予定も含む)住宅に当該設備を設置する人

再生可能エネルギー設備等の区分	補助要件	補助金額
太陽光発電システム	・太陽電池容量が1キロワット以上のもの ・住宅または当該住宅と同一敷地内の付属建物の屋根または屋上への設置に適しているもの	1キロワット当たり 1万円 (上限5万円)
定置用リチウムイオン蓄電池	・蓄電容量が1キロワット以上のもの ・太陽光発電システム等と接続し、同システムが発電する電力を充放電できるもの	5万円
ホームエネルギーマネジメントシステム(HEMS)	・ECHONET Liteを標準インターフェイスとして搭載していること	2万円

▶**問合せ** 役場生活環境課環境係 ☎295-2112 ㊟172



防犯ポスターを募集します

▶**対象** 近隣市町在住の小学生以上の人

▶**テーマ**

【一般テーマ（小・中・高・一般）】

「安全・安心なまちづくり全般」、「住宅を対象とした侵入犯罪防止」、「子どもと女性の犯罪被害防止」、「振り込め詐欺被害防止」、「少年の非行防止」

【特別テーマ】

「自転車盗難被害防止」

▶**作品の規格**

- ・用紙サイズは四つ切から八つ切の範囲内でタテ書き
- ・自作のスローガン（標語）は絶対に入れないでください（入れた場合審査対象外）。

※作品は未発表のものに限ります。また、応募者全員に参加賞を贈呈し、優秀な作品は、埼玉県防犯協会または西入間地区防犯協会より表彰状と副賞を授与します。

▶**申込み** 6月6日（木）（必着）までに応募者の①住所、②氏名（ふりがな）、③職業（学校名・学年）、④年齢、⑤電話番号、⑥作品の説明を裏面に明記の上、西入間地区防犯協会（〒350-0215 坂戸市関間2-4-17西入間警察署内2階）まで郵送か、持参にてお申し込みください。

▶**問合せ** 西入間地区防犯協会 ☎281-8484



SAITAMA出会いサポートセンター出張登録会

県の結婚支援センター、SAITAMA出会いサポートセンター（恋たま）の出張登録会を毛呂山町で実施します。

▶**日時** 4月27日（土）

午前10時～午後4時（正午から午後1時までを除く）

▶**場所** 中央公民館会議室2

▶**対象**

- ・結婚を希望する20歳以上の独身の男女
- ・埼玉県内に在住、在勤または近い将来埼玉県へ移住をお考えの人
- ・スマートフォンをお持ちで、ご自身で操作のできる人

▶**定員** 10人（先着順）

▶**料金** 利用登録料16,000円（税込み・2年間有効）

※毛呂山町在住者は割引料金が適用され、11,000円です。また、町独自の補助制度がございますので、さらに補助金を受けることができます。詳しくは町HPをご確認ください。

▶**申込み** 4月24日（水）までに右記「恋たま」HPから入会申込みおよび来所の予約をお願いします（事前登録要）。



恋たまHP

▶**問合せ** SAITAMA出会いサポートセンター事務局 ☎048-789-7721



家庭用生ごみ処理容器等購入費補助金をご活用ください

町では、家庭から排出される生ごみの減量の推進を図るため、家庭用生ごみ処理容器および家庭用生ごみ処理機の購入費に対し補助金を交付しています。

▶**補助基準および補助金額**

種類	基準	補助金額
生ごみ処理容器	<ul style="list-style-type: none"> ・電気を使用しないもの ・生ごみを堆肥化または減量化するよう設計されたもの ・臭気の発散防止となる対策が施されたもの 	購入費の10分の9以内の額で、1基につき10,000円が限度。 （1年度につき1世帯2基まで）
生ごみ処理機	<ul style="list-style-type: none"> ・電気を使用するもの ・生ごみを堆肥化または減量化するよう設計されたもの 	購入費の2分の1以内の額で、30,000円が限度。 （1年度につき1世帯1基まで）

※補助金の額に100円未満の端数があるときは、端数を切り捨てます。

▶**問合せ** 役場生活環境課環境係 ☎295-2112 ☎171・172

毛呂山町教育委員会主催

放課後学習教室 参加者募集

放課後学習教室とは、放課後に学校の余裕教室を活用し、児童の「自主的な学びの場」と「安心・安全な居場所」を提供する取組です。学習のつまづきをそのままにせず、分かったときの嬉しさや楽しさを経験することで、児童の学習意欲が向上することを目指します。

▶ **受講期間** 5月から令和7年3月まで（祝日や振替休日を除き、年間30回開催予定）

※夏休み期間の月曜日にも数回開催する予定です。

▶ **日時** 月曜日の午後2時50分から4時20分まで（夏休み期間は午前9時から11時まで）

▶ **場所** 各小学校の指定教室 ▶ **内容** 学校の宿題、算数・国語・英語ドリルなど

▶ **対象** 町内の小学校に通う新4・5年生 ▶ **参加費** 無料

▶ **定員** 各学校30人（各学年15人程度、申込みが定員を超えた場合は、抽選となります）

▶ **申込み** 4月19日（金）までにクラス担任または教育委員会生涯学習課に「参加登録申込書」を提出するか、町公式LINEから申し込んでください。申込者には5月中旬に参加の可否について通知します。

※夏休み期間の参加については、別途申込書を提出いただきます（申込書は6月上旬に参加決定者のみに送付します。夏休みだけの参加はできません）。また、保護者は、お子さんのやる気を尊重し、よく話し合った上で申込みをお願いします。

▶ **注意事項** 保護者は、下校時のお迎えおよび夏休み期間の送迎を必ずお願いします。（学童保育所に通っている児童は、学童への通所も可能です）。他の児童の活動を妨げるような言動や行動が続いた場合は、参加をご遠慮いただく場合があります。



放課後学習教室

学習サポーター募集中！

放課後学習教室運営のサポートをしていただく「学習サポーター」を募集します。地域の皆さんに教室をサポートしていただくことで、学校と家庭・地域が連携し一丸となって、「毛呂山の子ども」を育てることができます。これは毛呂山町教育委員会が進める地域学校協働活動の取組の一つです。

▶ **対象** 18歳以上で、児童の学習活動や地域活動に理解のある人（特別な資格・経験などは必要ありません）

▶ **勤務内容** 児童の学習（宿題の見守り、算数・国語・英語ドリルの補助指導、採点など）や安全管理の支援

▶ **謝礼** 1,200円（1時間あたり） ▶ **募集人数** 各学校6人程度

▶ **期間** 5月から令和7年3月まで（祝日や振替休日を除き、年間30回開催予定）

※夏休み期間の月曜日にも数回開催する予定です。

▶ **勤務日時** 月曜日の午後2時20分から4時50分まで（夏休み期間は午前8時30分から11時30分まで）

▶ **勤務場所** 町立の各小学校（希望地域は考慮します）

▶ **申込み** 4月17日（水）までに「安全管理員等登録申込書」を教育委員会生涯学習課まで提出（郵送・メール可）するか、町公式LINEから申し込んでください。面談の上、採用等の決定を行います。

毛呂山町公式LINEによる申込み

参加登録申込み



安全管理員等登録申込み



※紙の申込書をご希望の人は町ホームページからダウンロードするか、生涯学習課で配布しています。

申込み・問い合わせ

毛呂山町役場5階

教育委員会生涯学習課

〒350-0493毛呂山町中央2丁目1番地

☎295-2112 内線522

✉ gakusyu@town.moroyama.lg.jp



やぶさめ 春の流鏝馬、無事に奉納

いずもいわい
出雲伊波比神社「春の流鏝馬」が行われました

3月10日、出雲伊波比神社で、春の流鏝馬が行われました。今年の乗り子は沢田区の梶山侑里さん(6歳)。春の流鏝馬では、馬を止めた状態での的に矢を射る「願的」が行われました。矢が的に当たると、「カンッ」という大きな音が馬場に鳴り響き、その音に驚いた馬が暴れそうになりましたが、口取り衆が見事に落ち着かせ、無事に奉納されました。



MOROYAMA PHOTO SNAP NEWS

偉業！ 7大会連続メダル獲得 競泳 瀬戸大也選手が世界水泳で銅メダル獲得

毛呂山町出身、瀬戸大也選手が2月に開催された世界水泳ドーハ2024の400m個人メドレーに出場し、銅メダルを獲得しました。また、200m個人メドレーでも4位に入賞しています。7大会連続のメダル獲得おめでとうございます！



第16回
毛呂山町

5年ぶりに開催!!

歴史民俗資料館まつり

5/12(日)
10:00~15:00

体験を楽しもう!

- ・藍染め体験 (藍染めサークル)
- ・昔の遊び「つくって遊ぼう！」(豆鉄砲など)
- ・土器をつかって料理体験!
- ・鎌倉街道と周辺の見学ツアー(古道を楽しむ会・鎌倉街道ガイドボランティア)



毛呂山を味わおう!

- ・つきたてのお餅の販売 (午前11時から)
 - ・手打ちそばの販売 (大類二八蕎麦の会)
 - ・そのほか野菜、クッキーなどの販売
- ※売り切れ次第、終了です。



民俗芸能にふれよう!

- ・お囃子公演 (午前11時~11時30分頃) 毛呂本郷囃子
- ・和太鼓公演 (午後1時~1時30分頃) 西大久保太鼓「ひびき」



問合せ 毛呂山町歴史民俗資料館
〒350-0432 毛呂山町大類535-1
☎295-8282 FAX295-8297
✉rekisi@town.moroyama.lg.jp



詳細は町HPをご覧ください

※お車でお越しの際は、会場隣りの大類館(大類548)へ駐車してください。
※雨天時は内容を変更して室内で行います。





毛呂山町さくらねこ 無料不妊手術事業

毛呂山町では、公益財団法人どうぶつ基金から交付された無料不妊手術チケットを活用し、TNR活動を行うボランティア団体が飼い主のいない猫に不妊手術を行う「毛呂山町さくらねこ無料不妊手術事業」を行っています。

TNR活動とは、地域に住み着いている飼い主のいない猫を**一時捕獲 (Trap)** し、**不妊手術 (Neuter)** を行い、**元いた場所へ戻す (Return)** 活動です。

このような活動により飼い主のいない猫がこれ以上増えないようにすることで、猫による生活環境被害や殺処分数を減少させることを目的としています。

詳しくは町ホームページをご覧ください。下記にお気軽にお問い合わせください。

▶**問合せ** 役場生活環境課環境係

☎295-2112②171-172



大類の森プレーパーク

▶**日時** 5月18日(土) 午前10時～午後3時

※雨天時は5月19日(日)です。

▶**場所** 大類の森(大類635-1)

※大類館(大類548)北側の雑木林です。駐車場は歴史民俗資料館、大類館、大類グラウンドをご利用ください。

▶**対象** 3歳から12歳までのお子さん(保護者と一緒にお越しください)

▶**定員** 50人(先着順)

▶**内容** 綱渡り、竹細工、バンブーパン、古墳の森探検

▶**料金** 子ども保護者ともに150円(保険代)

▶**持ち物** 弁当、軍手、運動靴、帽子、水筒、虫よけ

※発熱している人は参加をお控えください。

▶**申込み** 5月17日(金)までに、(1)参加者の氏名(ふりがな)、(2)年齢・学年、(3)保護者の氏名、(4)住所・電話番号を記載のうえ、メールで下記までお申し込みください。

▶**問合せ** 里山サポートクラブもろやま

☎080-1051-4796 ②h_ozawa151766@live.jp



資料館サポーター・ サークルメンバー募集!

歴史民俗資料館では、館事業にご協力いただけるボランティア(サポーター)の登録者を募集しています。

また、当館ボランティアである各サークルも会員を随時募集しています。

資料館でボランティア活動してみませんか?

【サポーター】

サポーター登録をご希望の人は、登録用紙を歴史民俗資料館までご提出ください(登録用紙は町ホームページでダウンロードまたは資料館窓口で配布)。

～主な活動～

- ・歴史民俗資料館まつりなどの様々な事業のスタッフ
- ・鎌倉街道などの屋外文化財の除草清掃作業
- ・絵灯籠作り・飾り支援
- ・小学生の昔のくらしの道具体験学習会の支援ほか

【サークル】

各サークルへの入会希望および詳細については、歴史民俗資料館へご連絡ください。

- ・藍染めサークル/毛呂山にもあった藍染めの技術伝承の会(毎月第1・4土曜日活動)。
- ・古道を楽しむ会/鎌倉街道を中心に古道を学び、歩く会(月1回程度活動)。
- ・古文書に親しむ会/会員同士で古文書を解説(毎月第2・4水曜日活動)。
- ・毛呂山醤油作りサークル/毛呂山発祥の手作り醤油の技術伝承の会(主に年2回活動)。

※当館サークルはボランティア活動のためのサークルです。なお、会費のあるサークルもあります。

▶**問合せ** 歴史民俗資料館☎295-8282

～ウィズもろやま 4月の催し物～

肩こり・首の痛み・五十肩解消ヨガ講座

- ▶日時 4月3日(水)、10日(水)、17日(水)、24日(水) 午前10時～正午
- ▶定員 各回20人(先着順) ▶講師 ^{さなり}佐成千佳さん
- ▶料金 1,500円(1回あたり)
- ▶持ち物 タオル、飲み物、動きやすい服装、ヨガマット(レンタルあり)

ウィズもろやまのホールで歌おう

自分の声質を知って、ボイストレーニングを始めてみよう。

- ▶日時 4月19日(金) 午前10時～11時
- ▶定員 10人(先着順) ▶講師 西澤真奈美さん
- ▶料金 500円
- ▶持ち物 フェイスタオル、飲み物、手鏡(任意)

フルーツとピアノによる春の演奏会

華やかなオペラやシャンソン、バイオリンで奏でられる名曲たちを、フルーツとピアノでお送りします。

- ▶日時 4月20日(土) 午後2時から
- ▶定員 300人(先着順)
- ▶料金 500円(小学生無料)
- ▶演奏者 ^{ゆかり}尾島由歌里さん、^{ゆうだい}小川雄大さん

マタニティ/産後ヨガ

産前、産後の心・身体のケアをリフレッシュして痛みや不安を解消して赤ちゃんとの日々を楽しみましょう。

- ▶日時 4月22日(月) 午前10時～正午
- ▶対象 妊娠16週以降のマタニティの人、産後6週以降のママとハイハイまでの赤ちゃん、検診で運動許可が出ている人
- ▶定員 15人(先着順) ▶講師 ^{さなり}佐成千佳さん
- ▶料金 1,500円
- ▶持ち物 バスタオル、フェイスタオル、水分、動きやすい服装、ヨガマット(レンタルあり)

春の寄せ植えレッスン

バスケットに春のお花を寄せ植えします。

- ▶日時 4月23日(火) 午後1時から
- ▶定員 10組(先着順) ▶講師 watage坂本歩さん
- ▶料金 2,800円 ▶持ち物 軍手、持ち帰りの袋

【共通事項】

- ▶場所 ウィズもろやま
- ▶申込み それぞれ開催日前日までに、ウィズもろやまにお申し込みください。
- ▶問合せ ウィズもろやま ☎295-3111



第4回 moro Marketを開催します

今年も「moro Market」を開催します！

参加店舗には、ハンドメイドのお店やキッチンカーなど全37店舗が大集合します。皆さんぜひお越しください！

- ▶日時 5月6日(月) 午前10時～午後3時

※雨天決行です。

- ▶場所 役場来客駐車場

※来場者駐車場は毛呂山町職員駐車場(毛呂山町商会裏)の砂利駐車場です。

- ▶問合せ 一般社団法人毛呂山町観光協会

☎250-8143



山根荘5月の予定をお知らせします

利用時間 午前9時～午後4時 休荘日 土日祝日

趣味の会予定

カラオケ同好会	20日 29日	PCクラブ	20日 27日
押し花の会	13日 29日	民謡同好会	13日 27日
桜扇の会	13日 27日	太極拳	20日
声を出す会	1日 15日	おどり ^{わか} 和の会	1日 15日
身体障害者福祉会	10日 15日	手芸の会	8日 22日
囲碁の会 将棋の会	1日 8日 10日 15日 17日 22日 24日	吟友会	8日 22日
三味線民謡の会	2日 16日	ダンスサークル	17日 24日
俳句の会	10日	年金カラオケ	17日
いっぽくの会(お茶)	17日	ゆずカラオケ	10日 24日
エコで革小物	未定	健康体操	8日
ペタンク	20日	パークゴルフ	13日 27日
マレットゴルフ	10日 24日	健康麻雀	2日 9日 16日 23日 30日

※行事日程などは、都合により変更する場合があります。

※趣味の会に入会を希望する人は下記にご連絡ください。

- ▶問合せ 老人福祉センター山根荘 ☎294-5545



INFORMATION

毛呂山町役場 (中央2丁目1番地)

☎ 049-295-2112 ㊚ 049-295-0771

🌐 <https://www.town.moroyama.saitama.jp>



お知らせ

令和6年度スポーツ安全保険のご案内

令和6年度スポーツ安全保険の加入受付が始まります。加入については、インターネットによる手続きで行います。詳しくは、総合公園体育館および大類グラウンドに置いてあるパンフレットなどをご覧ください。

- ㊦ スポーツ活動・文化活動などを行う4人以上の団体
- ㊧ 傷害保険・賠償責任保険・突然死葬祭費用保険

保険期間 4月1日(月)～令和7年3月31日(月)

㊨ スポーツ安全保険協会の

人口と世帯

👤人口	32,240人	(-54人)
♂男	16,066人	(-20人)
♀女	16,174人	(-34人)
🏠世帯	16,228世帯	(-18世帯)

※令和6年3月1日現在 (前月1日比)

広報もろやま略記号一覧

📅日時・日にち	📍場所
👤対象者	📋内容
💰料金	📎持ち物
🗨️問合せ	☎電話番号
📠ファクス番号	✉メールアドレス
🌐ホームページアドレス	
👉健康マイレージ対象事業	

顔認証マイナンバーカードのご案内

顔認証マイナンバーカードとは、「マイナンバーカードを健康保険証や本人確認書類として利用したいが、暗証番号の管理に不安がある」という人が、安心してカードを取得し、利用できるマイナンバーカードです。

マイナンバーカードの利用者証明用電子証明書を用いる際の本人確認方法を、顔認証または目視に限定し、暗証番号の設定が不要となっています。取得方法など詳しくは、住民課戸籍住民係にお問い合わせください。

㊩ 役場住民課戸籍住民係
☎ 135・132

国民健康保険の届出は14日以内に行ってください

■加入するとき
退職などで社会保険の資格を喪失した日から国民健康保険加入となります。手続きが遅れても、国保税を加入月分まで遡って納める必要があります。また、国保の保険証をお渡しするまでの医療費は全額自己負担となります。

■抜けるとき
社会保険などに加入した日から国民健康保険は使えなくなります。資格喪失日以降に国保の保険証を使って治療を受けた場合、医療費を返還していただきます。

㊪ 役場住民課国保年金係
☎ 135・136

役場の開庁日時

平日 午前8時30分～午後5時15分
毎月第1土曜日 午前8時30分～正午 (一部窓口のみ)
4月・5月の土曜開庁
4月6日(土)・5月4日(土)
※各種手続きや業務についてのお問い合わせは、平日の開庁時間にご連絡ください。

**生涯学習課にスポーツ
振興係を新設します**

4月1日から体育施設（毛呂山総合公園ほか8施設）に指定管理者制度を導入しました。これにより、総合公園体育館内にあった「スポーツ振興課」は「生涯学習課スポーツ振興係」となり、役場庁舎5階で業務を行います。

☎ 教育委員会生涯学習課スポーツ振興係 ☎ 523



イベント

**子ども体験教室
参加者募集**

カブトムシを幼虫から育ててみませんか！

確保された自分の専用スペースで、成虫になるまでを自分で観察し、体験しよう！

なお、成虫になったカブトムシは持ち帰れます（無料）。

期間 4月～7月

※4月20日(土)午前10時から正午まで、初回の説明会を行います。

☎ 東公民館
☎ 町内在住の小学生以下

定 10人（先着順）
持 軍手、筆記用具
申・問 4月8日(月)から東公民館に電話でお申し込みください（平日午前8時30分～午後5時）。

☎ 29512277

**食文化伝承講座
しょうゆ
醤油仕込み実演会**

大正時代末期から昭和初期、毛呂山町で始まった自家用醤油の仕込みの技を再現します。

☎ 4月27日(出)

午前10時～午後3時

☎ 歴史民俗資料館学習広場
醤油の「仕込み」の見学と体験

☎ 無料

持 体験希望の人は汚れてもいい服装
申 不要（公開時間中は自由に見学・体験できます）

☎ 歴史民俗資料館
☎ 29518282

**わんぱく相撲西入間大
会坂戸場所出場者募集**

第37回わんぱく相撲西入間大会坂戸場所を今年も開催します（無料）。

☎ 5月26日(日)（練習会／基

本的に大会までの毎週日曜日

☎ 坂戸市民総合公園

☎ 小学1～6年生

申 4月10日(水)から5月6日(月)までに西入間青年会議所ホームページからお申し込みください。

☎ 北坂戸地域交流センター
☎ 28313962



**春季ゴルフ教室
開催のご案内**

第20回ゴルフ教室を開催します。
主催 毛呂山町ゴルフ連盟
期間 4月18日(木)～5月30日(木) 毎週木曜日午後1時30分～3時30分（計6回）

※5月2日(木)は開催しません。また、秋季教室は10月頃に開催予定です。

料 参加費千円(初回のみ)、受講料880円(毎回・ボール代込み)

場 リンクスゴルフクラブ
指導者 小久保孝芳さん

申 不要（開催日に直接現地にお越しください）

☎ 090126401
☎ 9345柿沼

**リトミックサークル
かんがるー会員募集**

お子さんと一緒にリトミックを始めませんか？
見学・体験も大歓迎です。

☎ 毎月第2・4水曜日
午前10時～11時

☎ 中央公民館

料 月額1100円（入会金500円）

講師 小林恵子さん

☎ 幼稚園入園前までのお子さんとその保護者
☎ 090183141
7413西尾

**『ダンスサークル・エー
デルワイス』会員募集**

社交ダンスを通じて健康を維持するため、ダンスを始めませんか。

☎ ①毎月第1・3金曜日
午前9時45分～午後2時15分
②毎月第2・4金曜日
午後1時～3時

場 ①老人福祉センター山根荘
②中央公民館

料 月額500円（入会金1000円）

☎ ① 08013417
② 14282北浦

情報交換

大類二八蕎麦そばの会
参加者募集

蕎麦打ちを始めたい・興味がある・習いたい、そんな人に最適な江戸前の「蕎麦打ち練習会」です。

毎月第4日曜日
午前9時～正午

大類館

料 1回1500円(会場使用料・材料費込み)

持 蕎麦打ち道具一式、マスク、頭布または手ぬぐい

申・問 随時お申し込みください。
☎0901264814396栗田

保健センターからのお知らせ

毛呂山町保健センター
(川角305番地1)
☎049-294-5511 ☎049-295-5850
マ=毛呂山町健康マイレージ事業対象事業

毛呂山町健康マイレージ事業を実施しています

毛呂山町では、皆さんの健康づくりを応援する事業として、「毛呂山町健康マイレージ事業」を実施しています。この事業では、各種健診や講座、スポーツイベントなどの対象事業に参加すると「健康マイレージポイント」が貯まります。20ポイント貯まると500円の毛呂山町共通商品券を受け取ることができま

す。ポイントの有効期限はありません。

引換申込期間
① 6月11日(火)～7月1日(月)
② 9月10日(火)～30日(月)
③ 11月5日(火)～22日(金)

赤ちゃんとの生活がみえてくる『パパママ教室』
マ

妊婦とパートナーを対象にした、安心して出産を迎えるための教室です。新しいお友だちを作る機会にもなりますのでぜひご参加ください(無料)。

④ 5月11日(出)・15日(水)
午後1時30分～4時(1日
のみの参加可)

保健センター

① 1日目/子どもとの生活が始まる前の心の準備(公認心理師)、沐浴実習

2日目/出産後の手続き案内、妊娠中の栄養指導(管理栄養士)、呼吸法・妊婦体操・乳房管理(助産師)

② 妊婦とそのパートナー ※1人での参加も可能です。

③ 母子手帳、筆記用具、動きやすい服装
④ 4月8日(月)から保健センターにお申し込みください(電話可)。

お口の健康チェック
『歯周病検診』
マ

歯科医師の歯周病検診と歯科衛生士の歯みがき指導が無料で受けられるチャンス! 特に5月23日は年に1度の「健口フェア」と題して、通常の歯周病検診に加えて検診後にフッ化物洗口、血管年齢測定の実験ができます。

20歳以上であればお申し込みいただけますので、お気軽にお申し込みください(無料)。
⑤ 5月23日(木)、6月27日(木)
午前9時～11時30分(30分
ごとの予約制)

保健センター

① 歯周病検診、歯磨き指導
② 町内在住で20歳以上の人が30人(先着順)

③ コップ、歯ブラシ
④ 4月8日(月)から保健センターで受付ます(電話可)。

ゲートキーパー
養成講座
マ

ゲートキーパーは悩んでいる人に「気づき」、「声をかけ」、「話を聞いて」、必要な支援に「つなげ」、「見守る」人のことです。特別な資格は不要です。悩んでいる身近なひとのところに寄り添うポイントと一緒に学んでみませんか?

⑤ 5月8日(水)
午後1時30分～3時
保健センター

⑥ 町内在住の人
⑦ 講演「身近なひとのところに寄り添うポイント」
講師 菊池礼子さん(公認心理師)

⑧ 20人(先着順)
⑨ 無料
⑩ 筆記用具
⑪ 4月9日(火)から保健センターで受付ます(電話可)。

また、右記からLINE申請での申し込みもできます。



4月から

予防接種の一部が変更されます

令和6年4月から、予防接種について下記の通り一部変更されます。詳しくは町ホームページをご覧ください。保健センターへお問い合わせください。

問合せ 保健センター ☎294-5511

変更点① 5種混合ワクチンが新たに定期接種に導入されます

令和6年4月から、4種混合（ジフテリア・百日せき・破傷風・不活化ポリオ）にヒブ（Hib）が追加された**5種混合ワクチン**が定期接種に導入されます。

令和6年2月以降に生まれた人から5種混合予防接種予診票を発送します。令和6年1月以前に生まれた人で接種を開始していない場合は、4月以降、お手元の4種混合予防接種予診票で5種混合ワクチンの接種が可能になります。なお、すでに4種混合とヒブワクチンの接種を行っている場合は、引き続き同じワクチンで接種を完了してください。

変更点② 小児肺炎球菌ワクチンが13価から15価へ切り替わります

令和6年4月から、小児肺炎球菌ワクチンは13価から**15価**に切り替わります。

すでに13価のワクチンを接種している人は、原則として過去に接種歴のある同一ワクチンを接種します。

ただし、厚生労働省の薬事審査において、13価から15価のワクチンに切り替えて接種した場合の有効性・安全性が認められていますので、交互接種を希望する人は、かかりつけ医または接種予定医療機関にご相談ください。

変更点③ 高齢者肺炎球菌ワクチン（定期接種）の対象者が変更になります

高齢者肺炎球菌予防接種については、平成26年度から令和5年度まで経過措置として、「70歳・75歳・80歳・85歳・90歳・95歳・100歳」となる人は、予防接種法に規定する定期接種になっていましたが、経過措置が令和6年3月31日をもって終了し、**定期接種の対象者は65歳の人のみ**となります（該当する人には個別に案内通知を発送します）。なお、66歳以上の人で今までに肺炎球菌ワクチン（ニューモバックス）の接種を受けたことがない人に限り、町独自の助成制度がありますので、詳しくは保健センターまでお問い合わせください。

変更点④ 子宮頸がんワクチンのキャッチアップ接種が終了します

積極的勧奨の差し控えにより接種機会を逃した人に対して、公平な接種機会を確保するため時限的に行っていた、従来の定期接種の対象年齢を超えた接種（キャッチアップ接種）が、令和7年3月31日（月）で終了します。子宮頸がんワクチンの標準的な接種間隔で接種した場合、接種開始から完了までに6か月を要することから、今年度内に接種を完了するには、遅くとも**令和6年9月頃までに初回接種**を行う必要があります。

■令和6年度キャッチアップ接種対象者

平成9年度生まれ～平成19年度生まれの女子（平成9年4月2日から平成20年4月1日までに生まれた女子）

今年度の主な行事予定をお知らせします。

令和6年度

イベントスケジュール

※内容が変更や中止になる場合があります。各行事の詳細は、開催の約1か月前に「広報もろやま」や町ホームページでお知らせします。

マ = 毛呂山町健康マイレージ事業対象事業

月	日	曜日	イベント名	開催場所など	
5	19	日	春の清掃日	町内全域	
	16日(木)~31日(金)		滝ノ入ローズガーデン春のバラまつり	滝ノ入ローズガーデン	
6	2	日	土砂災害・全国統一防災訓練	山間地域	
	29	土	軽スポーツ体験会 マ	総合公園体育館	
9	1	日	芸能音楽祭2024	ウィズもろやま	
10	6	日	スポーツフェスタもろやま マ	総合公園	
	19・20		土・日	東公民館ふれあい文化祭	東公民館
	20	日	秋の清掃日	町内全域	
	27	日	防災訓練	川角中学校	
	27	日	図書館祭り	図書館	
中旬~下旬			滝ノ入ローズガーデン秋のバラまつり	滝ノ入ローズガーデン	
11	2	土	やぶさめ宵の市	ウィズもろやま駐車場	
	3	日(祝)	出雲伊波比神社のやぶさめ	出雲伊波比神社	
	3	日(祝)	やぶさめ横丁	ウィズもろやま駐車場	
	4・10		月・日	名球会メモリアルカップ毛呂山少年野球大会	大類ソフトボールパーク他
	16・17		土・日	産業まつり	総合公園
	22(金)~24日(日)			ゆずの里ウォーク マ	滝ノ入周辺
	24	日	ペタンク大会 マ	大類グラウンド	
	30	土	児童館まつり	児童館	
12	30	土	中央公民館まつり	中央公民館	
	1	日			
	1	日	黒山・鎌北湖駅伝大会	総合公園~越生町中央公民館	
	8	日	町内バレーボール大会 マ	総合公園体育館	
	15	日	クリスマス子どものつどい	図書館	
1	12	日	出初式	鳩山町内	
	12	日	はたち二十歳のつどい	ウィズもろやま	
2	1	土	スポーツ少年団交流会	総合公園体育館	
	22	土	軽スポーツ体験会 マ	総合公園体育館	
3	1	土	ふれあい中央公民館	中央公民館	
	9	日	出雲伊波比神社 春のやぶさめ	出雲伊波比神社	

町の無料相談

相談種類	日にち	時間	相談場所	申込み・問合せ	
法律相談	弁護士	4/9(火)、4/22(月) 5/14(火)、5/27(月)	13:30~16:00	役場会議室	役場総務課☎④313 (要予約)
	行政書士	4/17(水)、5/15(水)	10:00~15:00	役場会議室	役場総務課☎④313
人権・行政相談	4/11(木)、5/10(金)	13:30~16:00	役場会議室	役場総務課☎④313	
成人健康相談	5/1(水)	10:00~11:00	保健センター	保健センター☎294-5511	
	4/2(火)	10:00~11:00	役場1階町民ホール		
電話健康相談	平日	9:00~17:00	保健センター☎294-5511		
育児ほっと相談室	4/17(水)、5/22(水)	10:00~11:00	保健センター	保健センター☎294-5511	
もの忘れ相談会	毎月第3木曜日	10:00~12:00	中央公民館	地域包括支援センター ☎295-2112④126	
子育て相談 なんでも話してみよう	平日 ※オンライン相談あり	10:00~15:00	役場相談室 子育て支援センター	子育て支援センター ☎294-4820 (要予約)	
教育相談	平日	10:00~16:30	教育センター☎295-2525	(電話相談可)	
消費生活相談	毎週月・火曜日	10:00~15:00	役場相談室	役場産業振興課	
生活困窮者自立相談 ※生活保護受給者以外	平日	8:30~17:00	アスポート相談支援センター埼玉西部毛呂山出張所 (社会福祉協議会内) ☎080-2274-1445		

大行寺地蔵尊は元々、阿諏訪地区と滝ノ入地区の境にそびえる龍谷山の東のふもとに建立されていた大行寺にありました。江戸時代後期に編纂された「新編武蔵風土記稿」の阿諏訪村の項に、大行寺は法恩寺(越生町)の末寺として龍谷山地蔵院と号し、寛正6年(1

丸彫で彫られています。地蔵尊の大きさは高さ85センチ、顔は縦・横ともに15センチ、肩幅は30センチで、頭は坊主の僧形、身体は法衣を着て合掌した姿です。石材には御荷銚緑色岩が用いられ、毛呂山の山間部に分布している硬い石材です。また、一塊の石材から地蔵の全体像を彫り出す丸彫で彫られています。

阿諏訪公会堂近くの阿諏訪川にかかる新川橋の傍らに2つの石仏が人々の往來を見守っています。1つは町指定文化財・大行寺地蔵尊、もう1つは馬頭観音です。大行寺地蔵尊は中世・室町時代に造立された石仏と考えられ、人間地域でも大変貴重な文化財です。

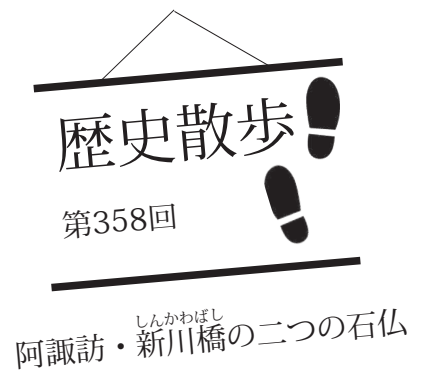

阿諏訪・新川橋の石仏
(左が馬頭観音、右が大行寺地蔵尊)

高き99センチ、幅37センチと大行寺地蔵尊よりも大きく、忿怒の表情をした3面の顔と6本の腕の像を浮き彫りにして彫られていて、大行寺地蔵尊とは異なる趣を感じさせます。馬頭観音は町内のあちこちで見かけますが、この馬頭観音は欠損した部分がほとんど見られない大変美しい馬頭観音です。

4(65)に道節禪門が開基し、地蔵菩薩を本尊としたと記されています。やがて大行寺は、明治2年(1869)に廃寺となり、その後に地蔵尊は現在の場所に移されました。大行寺は、明治6年(1873)の学制に伴って開校した阿諏訪村・滝野入村による阿諏訪学校の校舎に充てられたこともありました。跡地には現在、六地藏や馬頭観音が確認できます。また、中世の板碑も多く発見され、地蔵菩薩の種子を刻む板碑も確認されています。

大行寺地蔵尊に並んで馬頭観音があります。寛政6年(1794)に、当時の阿諏訪村の人々によって造立されました。

こどもひろば

子育て支援センター ☎294-4820

☑ おおむね3歳以下の幼児と保護者

手話の日

☑ 4月4日(木)

保健師の日

☑ 4月15日(月) 午前10時～11時

みんなのお誕生日

☑ 4月26日(金) 午前11時30分から

☑ お誕生会

英語DAY♪

☑ 4月30日(火)

☑ 英語の音楽に合わせて手遊びなどをします。

保健センター子育て支援室 ☎294-5511

☑ 町内在住でおおむね3歳以下の乳幼児と保護者

4・5月の開催日

■開催日 ■休室日

4月							5月						
日	月	火	水	木	金	土	日	月	火	水	木	金	土
	1	2	3	4	5	6				1	2	3	4
7	8	9	10	11	12	13	5	6	7	8	9	10	11
14	15	16	17	18	19	20	12	13	14	15	16	17	18
21	22	23	24	25	26	27	19	20	21	22	23	24	25
28	29	30					26	27	28	29	30	31	

育児ほっと相談室

☑ 4月17日(水) 午前10時～11時

☑ 助産師、保育士による育児相談、身体測定

児童館 ☎295-4111

遊びにおいでよ！ぴよんぴよん広場

☑ 4月17日(水) /ぐんぐん積み木渡り
24日(水) /わくわく鯉のぼり作り
午前10時30分～11時15分

☑ 2歳前後の幼児と保護者

☑ 体操、工作、体育あそびなど(申込み不要)

ぴよんちゃんたいむ

☑ 4月18日(木) 午前10時～11時30分

☑ 就学前の幼児

☑ 遊戯室にボールテントなど遊具を設置します。
絵本の読み聞かせもあるよ(午前10時50分から)。

こどもの日は児童館で遊ぼう！！

☑ 5月5日(日・祝)

☑ 遊戯室がボールプールになるよ。砂場も開放。
砂場道具を持ってきてね。工作コーナーもあるよ。

保健センター ☎294-5511

乳幼児健診 ※対象者には通知を送付します。

健診	対象	日にち	開始時間
4か月	R5.12生	5月1日(水)	午後1時15分
10か月	R5.6・7生	6月4日(火)	
1歳6か月	R4.10生	5月10日(金)	
3歳	R2.10・11生	5月7日(火)	

2歳児歯科健診 ※対象者には通知を送付します。

対象	日にち	開始時間
R3.10～12生まれ	5月30日(木)	午前9時30分

図書館通信

午前9時30分～午後7時 土・日曜日、祝日は午後5時30分まで
図書・雑誌など ▶ 10点まで / 3週間
CD・DVDなど ▶ 5点まで / 2週間
毛呂山町立図書館 ☎295-1015

今月のオススメの一冊

『世界の名作文学から
ホリデーのごちそう料理帳』

著 ▶ アリソン・ウォルシュ
訳 ▶ 白石裕子
出版 ▶ 原書房

「クマのプーさん」のカトルストン・パイ、「シャーロック・ホームズ」のステーキ・サンドイッチなど、名作に登場するごちそうレシピを紹介。特別な日のごちそうや贈り物にもぴったりです。料理が好きな人も、物語が好きな人も楽しめる、美しい料理本です。



イベント	日時	内容	備考
『星空を観察しよう』 ～季節の星座・月～	4月12日(金) 午後5時～6時30分	天体望遠鏡で星や月などを観察 講師/小峯 泰二 さん	※天候により中止の可能性があります。 ※お車は第2駐車場をご利用ください。
子ども映画会	4月13日(土) 午後2時～2時50分	学校の怪談～戦慄の校外編～	定員/50人(先着順)
大人映画会	4月13日(土) 午前10時～午後0時15分	ラーゲリより愛を込めて	定員/50人(先着順)
『おはなしのクレヨン』 ～青空おはなし会～	4月27日(土) 午前10時30分～11時	青空の下でのおはなし会。大型 絵本「もぐらバス」、紙芝居など	対象/3歳～小学生(大人もどうぞ！) ※小さなお子さんは保護者同伴。

場 図書館 料 無料 申 不要

2024年
行事カレンダー

5月

場所記号 役場 保健センター 中央公民館 東公民館 ウィズもろやま
歴史民俗資料館 児童館 図書館 総合公園 消防署 大類グラウンド

休館記号 図書館 児童館 町内体育施設 歴史民俗資料館
そのほかの施設は、原則土・日曜日および祝日休業

日	月	火	水	木	金	土
			1 成人健康相談 4か月児健診	2 光山小学校開校記念日 びよんちゃんたいむ	3 憲法記念日	4 みどりの日 徳土曜開庁
5 こどもの日 6月分総合公園予約受付日 トレーニング機器説明会 児童館で遊ぼう	6 振替休日	7 6月分体育施設調整会議 3歳児健診	8 泉野小学校開校記念日 びよんびよん広場 ゲートキーパー養成講座	9	10 1歳6か月児健診	11 パパママ教室 子ども映画会 大人映画会
12 歴史民俗資料館まつり	13 市民体育祭	14	15 パパママ教室	16 もの忘れ相談会 オレンジカフェ びよんちゃんたいむ	17	18 鎌倉街道ガイドボランティア
19	20 市民体育祭	21	22 育児ほっと相談室 びよんびよん広場	23 保歯周病健診	24	25 小学生事業 おはなし会
26	27 町税・保険料5月分口座振替日	28 幼児クラブ	29	30 2歳児歯科健診	31	

広報もろやま

は、自治会をとおして全戸に配布するほか、町内の公共施設・駅・一部のコンビニに配架しています。次号、令和6年5月号は、5月1日(水)に自治会へお届けします。

広報の感想・意見・情報提供は、役場秘書広報課広報広聴係へご連絡ください。

〒350-0493毛呂山町中央2-1
hisyo@town.moroyama.lg.jp
☎049(295)2112 ③332
☎049(295)0771
朗読ボランティア「花あかり」の皆さんのご協力により、「声の広報もろやま」を発行しています。詳しくは役場秘書広報課 ☎③332へご連絡ください。

編集後記

春の流鏝馬を取材しました。今年は乗り子の衣装が新調されたそうで、金の刺繍がキラリと鮮やかに光っていました。(梶山)



4～5月の在宅当番医 (午前9時～正午)

日にち	医療機関名	所在地	電話
4月29日(月・祝)	おっぺ小児科・アレルギー科クリニック	若山1-8-7	☎295-5550
5月3日(金・祝)	くぼた耳鼻咽喉科クリニック	越生町越生東2-7-9	☎277-7834
5月4日(土・祝)	長瀬クリニック	川角94-2	☎295-0708
5月5日(日・祝)	街かどのクリニック	川角7-1	☎298-5357
5月6日(月・振休)	柴崎皮膚科医院	中央4-19-12	☎295-6628

※埼玉医科大学病院(毛呂本郷38) ☎276-1465では、救急部が曜日・祝日を問わず救急患者を受け入れています。

※西入間広域消防組合『救急相談ダイヤル ☎295-9987』では、曜日・時間を問わず、緊急時の対処法・救急車の必要性・医療機関の紹介などの相談を行っています。

町のSNS

毛呂山町公式 LINE YouTube X (旧Twitter) Instagram



町のAED (自動体外式除細動器) 設置場所を確認

町の情報館



現在位置からAED設置場所を検索できます。(GPS機能を有効にしてください)

<http://www.ipos-map.jp/aedsm/menu.aspx>

防災行政無線の放送を確認

町の防災行政無線の放送内容を確認できるサービスです。

電話で確認

放送内容を音声で確認できます。

☎0800(800)1165

メールで配信

登録した人に放送内容を配信します。



※西入間広域消防組合が遠隔操作により放送する火災情報や、毎日放送する定時放送には対応していません。

広報
もろやま

TAKE FREE

No.1003 令和6年4月号 1部あたり発行費用／43.20円

発行／毛呂山町 編集／毛呂山町役場秘書広報課
〒350-0493 埼玉県入間郡毛呂山町中央2丁目1番地
☎049 (295) 2112 FAX049 (295) 0771