

もろやま 2



表紙
特集

第68回毛呂山町三十歳のつどい
 第68回毛呂山町三十歳のつどい
 第8弾 毛呂山町の独自支援
 キャッシュレスポイント還元事業が

／P2-3
 ／P4

始まります！

／P5
 ／P20

裏表紙

ゼロカーボンアクション30

第68回毛呂山町 二十歳のつどい

令和6年1月7日、快晴の空の下で、「第68回毛呂山町二十歳のつどい」が開催されました。今年はい平成15年度生まれの361人が二十歳を迎えました。4年ぶりの通常開催により、今まで中断していた、中学校恩師への花束贈呈などが再開したほか、マスクなしの晴れやかな笑顔で再会を喜び合う姿が見受けられました。



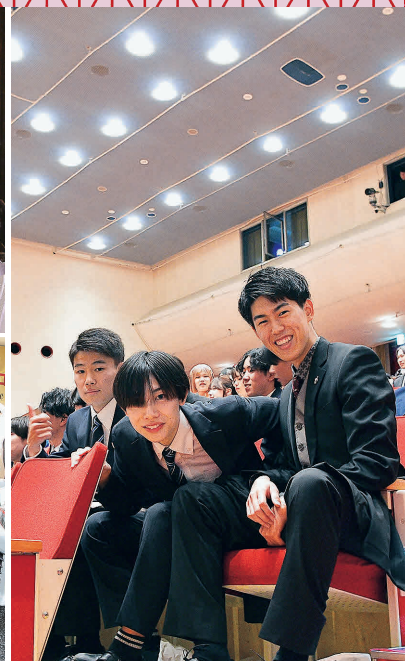

Q 20年を
振り返って一言

パパ、ママ、
いつでも応援
してくれて、
支えてくれて
ありがとう！



みなみ
大久保 南波 さん

Q 今後の抱負は？

責任と感謝を
忘れない大人
になる！



しえり
弓田 詩愛里 さん

Q 今後の抱負は？

資格をとる。
海外に行く。
バンジージャンプをする。



しまぬき
島貫 ライラセプリバ さん

二十歳の皆さんに
インタビュー

Q 今後の抱負は？

就活なので辛い
ことがたくさんある
と思うけど、諦め
ずに頑張ります。



きらり
吉澤 輝 さん

Q 今、取り組んで
いることは？

大学で数学を
学び、中学・
高校の教員を
目指しています。



ことき
田中 琴紀 さん

Q 今後の抱負は？

看護師になる！
多くの人と関わって
毎日を楽しく
送る。



さき
島田 紗希 さん

Q 今後の抱負は？

毎日を気楽に
楽しむ。



ひかる
長瀬 光翔 さん

Q 今後の抱負は？

ホットヨガの
インストラクター
として、
たくさんのファン
を作る！！



ゆい
高島 唯 さん

Q 20年を
振り返って一言

今まで出会っ
てきた人たち
みんなに感謝
です。



こうだい
永島 康大 さん

Q 今、取り組んで
いることは？

保育士になる
ために大学で
勉強をしています。



ゆめか
山川 夢華 さん

Q 今後の抱負は？

消防士になる。
様々なことにも
挑戦し、悔いの
ないように
生きる。



そら
安田 蒼空 さん

第8弾 毛呂山町の独自支援

－物価高騰対応重点支援地方創生臨時交付金充当事業－

エネルギー・食料品価格等の物価高騰に対応した「毛呂山町の独自支援」についてお知らせします。第8弾では、エネルギー・食料品価格等の物価高騰の影響を受けた住民生活への支援として、キャッシュレスポイント還元事業などを実施します。住民の皆さんが安心して日常生活を送るための事業を継続していきます。

1. キャッシュレスポイント還元事業

(事業費:61,896千円)

キャッシュレス決済事業者によるポイント還元(20パーセント)により、キャッシュレス決済の推進ならびにエネルギー・食料品価格などの物価高騰の影響を受けた生活者に対して支援を行います(詳しくは左記ページ)。

■対象店舗 町内店舗

■実施期間 3月1日(金)～15日(金)

■期間内上限ポイント 5,000ポイント(1回の支払いによる上限は2,000ポイント)

■問合せ 役場産業振興課商工観光係 ☎295-2112 内線214

2. 運送事業者支援事業

(事業費:5,538千円)

エネルギー価格高騰の影響を受けた、町内に本社・営業所を有する貨物運送事業者に対し、事業用貨物自動車の登録に応じ、1台あたり普通および小型の場合は2万円、軽の場合は1万円の支援金を交付します。

■問合せ 役場産業振興課商工観光係 ☎295-2112 内線214

3. 医療機関支援事業

(事業費:10,611千円)

エネルギー・食料品価格などの物価高騰の影響を受けている町内の病床を有する医療機関に対して支援金を交付します。

■問合せ 保健センター ☎294-5511

住民税非課税世帯に対する追加支援給付金

(事業費:146,636千円)

※この事業は、全国的に実施される事業です。

エネルギー・食料品価格などの物価高騰の影響を受けた生活者支援として、住民税非課税世帯へ支援を行います。

■対象世帯 令和5年12月1日現在、毛呂山町の住民基本台帳に記録され、令和5年度の住民税が非課税者で構成されている世帯

■給付金額 1世帯あたり7万円

■問合せ 役場総務課自治振興係 ☎295-2112 内線312・313・314

水道事業経営戦略 パブリックコメント実施

水道課で改定中の「毛呂山町水道事業経営戦略」についての計画案がまとまりましたので、パブリックコメントを実施します。皆様のご意見をお寄せください。

- ▶ **実施期間** 2月8日(木)～3月8日(金)
- ▶ **閲覧場所** 役場水道課および町ホームページ
- ▶ **対象** 町内在住・在勤・在学者、町の水道使用者・所有者として登録されている人
- ▶ **提出方法** 郵送、持参、FAXおよび電子メールにより下記にご提出ください。
- ▶ **問合せ** 役場水道課業務係 (〒350-0493毛呂山町中央2-1) ☎295-2112(内)161 FAX276-6066
✉suidou@town.moroyama.lg.jp

『第28回文化フェスティバル』開催のお知らせ

流れゆく文化 ～観て 聴いて いやされて～

- ▶ **日にち** 3月9日(土)、10日(日)
- ▶ **会場** ウィズもろやま
- ▶ **料金** 無料
- **作品展示 (両日とも開催)**
- ▶ **時間** 9日(土) / 午前10時～午後4時
10日(日) / 午前10時～午後3時
- ▶ **内容** 工芸、絵画、書、押し花、彫刻、写真など
- **舞台発表 (10日のみ開催)**
- ▶ **時間** 午前11時30分～午後3時
- ▶ **内容** 舞踊、民謡、歌謡曲、ダンスなど
- ▶ **問合せ** 文化フェスティバル事務局
☎294-6529古賀

受賞・受章おめでとうございます

令和5年7月1日から12月31日に官公庁などから表彰を受け、町などを通して申請を行った個人・団体を掲載しています。※(カッコ)内は行政区などです。

危険業務従事者叙勲

- 瑞宝双光章** 山田 日出男さん(第二団地1)
- 瑞宝単光章** 有山 浩さん(葛貫)

全国防犯栄誉銅章

- 片野 三代志さん(沢田)

日本赤十字社感謝状

- 学校法人山口学院 埼玉平成高等学校

埼玉県社会福祉大会埼玉県知事表彰

- 瀬戸 一美さん(平山)
- 小峰 正一さん(小田谷)

埼玉県社会福祉大会会長表彰

- 五十嵐 京さん(長瀬一区)
- 岡野 孝さん(西大久保)

埼玉県統計協会会長表彰

- 藤田 桂さん(第三団地)

埼玉県地域安全功労者

- 佐々木 栄喜さん(目白台1)

埼玉県知事感謝状(献血推進協力団体)

- 埼玉医科大学病院
- 西入間広域消防組合消防本部

彩の国コミュニティ協議会シラコバト賞

- 渡邊 明雄さん(ゆずの木台)

救急医療優良団体表彰

- 西入間広域消防組合消防本部

毛呂山町有功表彰

- 佐藤 秀樹さん(下川原)
- 高橋 留美子さん(平山)



鳩山町がレインボー協議会に加入します

川越市・坂戸市・鶴ヶ島市・川島町・毛呂山町・越生町の3市3町で構成する埼玉県川越都市圏まちづくり協議会（通称レインボー協議会）に鳩山町が加入します。鳩山町加入に伴い、1月22日に協定締結式を行いました。このことにより、市や町の区域を超えた、広報紙への相互掲載、災害時の相互応援および公共施設の相互利用など広域的なサービスの一層の充実が図られます。公共施設の相互利用では、4月1日（月）から鳩山町の対象施設についても、鳩山町の住民と同額の使用料で利用可能となります。

施設の利用方法は、各市町の手続きに基づきます。詳しくは、町ホームページをご覧ください。

▶**問合せ** 役場企画財政課企画係 ☎295-2112 ㊟322

青少年相談員スポーツ大会参加者募集！

青少年相談員のお兄さんお姉さんと一緒にスポーツ大会に参加しませんか？

▶**日時** 2月25日（日） 午前10時～午後4時

▶**場所** 中央公民館

▶**対象** 町内在住の小学生

▶**定員** 30人（申込者多数の場合は抽選）

▶**持ち物** お弁当、水筒、上履き、保険証の写し

▶**申込み** 2月8日（木）までに、はがきに①住所、②氏名（ふりがな）、③性別、④生年月日、⑤電話番号、⑥学校名、⑦学年、⑧保護者氏名を明記して、教育委員会生涯学習課に郵送または持参にてお申し込みください。また、右記からLINEで  の申込みも可能です。2月10日（土）以降に詳細を郵送で連絡します。

お手伝いをしてくれるお兄さん・お姉さん（中学生から30歳ぐらいまで）を募集します！

興味のある人は2月8日（木）までに下記にお申し込みください（電話可）。

▶**問合せ** 教育委員会生涯学習課学習支援係（〒350-0493 毛呂山町中央2-1） ☎295-2112 ㊟522

障害者福祉計画パブリックコメント実施

町で策定中の毛呂山町障害者福祉計画「第六次障害者計画・第7期障害福祉計画・第3期障害児福祉計画」について、計画案がまとまりましたので、以下のとおりパブリックコメントを実施しています。

▶**実施期間** 2月14日（水）まで

▶**閲覧場所** 役場福祉課および町ホームページ

▶**対象** 町内在住・在勤・在学者、町内事務所・事業所を有する人・法人・団体、町税の納付義務を有する人、本案の利害関係者

▶**提出方法** 郵送、持参、FAXおよび電子メールにより下記にご提出ください。

▶**問合せ** 役場福祉課障害福祉係（〒350-0493 毛呂山町中央2-1） ☎295-2112 ㊟114 FAX 295-2126
✉fukusi@town.moroyama.lg.jp

里親入門講座を開催します

私たちの周りには、様々な事情により、家族と一緒に暮らすことのできない子どもたちがいます。

こうした子どもたちを家庭に迎え入れ、温かく成長を見守り育ててくれる里親さんを募集しています。

里親入門講座では、里親制度の概要を説明し、里親さんの子育て体験談などをお話します。

里親に関心のある人は、ぜひご参加ください。

▶**日時** 2月23日（金） 午後1時30分～3時30分

▶**場所** ウェスタ川越

▶**内容** ①里親制度の説明、②里親の体験談、③元里親の体験談

▶**対象** 県内在住の里親制度に興味がある人

▶**料金** 無料

▶**申込み** 2月20日（火）までに、参加申込者の住所、氏名、電話番号、講座終了後の個別相談希望の有無、講座を知ったきっかけを記載したものを下記にFAXにて送付してください。

また、右記からも申込みできます。

▶**問合せ** 社会福祉法人同仁学院 乳児院さまりあ ☎042-980-7780 FAX 042-980-7781 

！ 貯水槽の点検・清掃を行っていますか？

貯水槽(受水槽・高架水槽)の設置者は、適切な管理をするために、次の4つの義務がありますのでご確認ください。

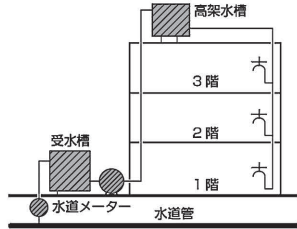

- ①水に異常がないことを日ごろから点検する
- ②水槽内の清掃を1年に1回以上行う
- ③法定機関による水質検査を1年に1回以上受ける
- ④水に異常が生じたら、すぐに給水を停止して利用者へ周知し、水質検査を行う

▶問合せ 役場水道課施設係 ☎295-2112 ㊟166

！ 山根荘3月の予定をお知らせします

利用時間 午前9時～午後4時 休荘日 土日祝日

趣味の会予定

| | | | |
|------------|------------|----------|-------------------|
| カラオケ同好会 | 4日 18日 | PCクラブ | 4日 18日 |
| 押し花の会 | 4日 11日 | 民謡同好会 | 11日 25日 |
| 桜扇の会 | 11日 25日 | 太極拳 | 18日 |
| 声を出す会 | 6日 27日 | おどり「和」の会 | 6日 |
| 身体障害者福祉会 | 6日 | 手芸の会 | 13日 27日 |
| 囲碁の会 | 6日 13日 27日 | 吟友会 | 13日 27日 |
| | | 将棋の会 | 1日 8日 15日 22日 29日 |
| 三味線民謡の会 | 7日 14日 | | |
| 俳句の会 | 8日 | ダンスサークル | 1日 15日 |
| いっぶくの会(お茶) | 15日 | 年金カラオケ | 15日 |
| エコで革小物 | 未定 | ゆずカラオケ | 8日 22日 |
| ペタンク | 19日(大会) | 健康体操 | 13日 |
| マレットゴルフ | 8日 22日 29日 | パークゴルフ | 4日 11日 18日 25日 |
| | | 健康麻雀 | 7日 14日 28日 |

※行事日程などは、都合により変更する場合があります。

※趣味の会に入会を希望する人は下記にご連絡ください。

▶問合せ 老人福祉センター山根荘 ☎294-5545

！ 知っておきたい資産運用の基礎知識講座

若い世代を対象とした資産運用や様々な制度を基礎から学びます。金融や経済について分かりやすく「金融・証券インストラクター」が教えてくれます！

▶日時 2月17日(土) 午前10時～正午

▶場所 中央公民館視聴覚室

▶内容 資産運用の基礎、少額投資非課税制度(NISA)、確定拠出年金について

▶対象 20代から40代までの町内在住、在勤の人

▶定員 40人(先着順)

▶講師 日本証券業協会金融・証券インストラクター

▶料金 無料

▶持ち物 筆記用具

▶申込み 2月8日(木)から16日(金)までに中央公民館に電話でお申し込みください(平日午前8時30分～午後5時)。

▶問合せ 中央公民館 ☎294-1250

！ ウォーキング教室の参加者を募集します！

「ウォーキング教室」に参加してみませんか？

効果的なウォーキングの方法や注意すべき点などを講師を招いてご紹介します。講習後、総合公園外に出て本格的なウォーキングを楽しみます。

ぜひ、ご参加ください。

▶日時 3月16日(土) 午前9時～11時30分

※雨天中止です。

▶場所 毛呂山総合公園

▶定員 40人(先着順)

▶講師 総合型地域スポーツクラブJAWS

▶料金 無料

▶持ち物 タオル、飲み物、動きやすい服装

▶申込み 2月29日(木)までに、教育委員会スポーツ振興課にお申し込みください(電話可)。

また、右記から電子申請でも申し込みできます。

▶問合せ 教育委員会スポーツ振興課

(毛呂山総合公園体育館) ☎294-7101





かるた大会、4年ぶりに再開！

「彩の国21世紀郷土かるた第36回毛呂山町大会」が開催されました

12月17日、毛呂山総合公園体育館で、毛呂山町教育委員会と毛呂山町子ども会育成会連絡協議会の共催による「彩の国21世紀郷土かるた第36回毛呂山町大会」が4年ぶりに開催され、熱戦を繰り広げました。

| 優勝おめでとうございます！ | |
|---------------|-------------|
| 団体高学年 | 大谷木子ども会育成会B |
| 団体低学年 | 大谷木子ども会育成会C |
| 個人高学年 | 第4団地自治会子供会A |



武州長瀬駅周辺がライトアップ

毛呂山町商工会青年部「武州長瀬駅イルミネーション事業」が行われました

武州長瀬駅南口周辺では、12月4日から1月13日までの間、毛呂山町商工会青年部によるイルミネーション事業が開催されました。この事業は、「毛呂山町を明るく元気にしたい」という思いにより、2年前から始められました。青年部の鈴木さんは、「多くの人に足を運んでいただき、ありがとうございました。大変嬉しく思っています。今後も町を盛り上げるための活動をしてまいります。」と話しました。



MOROYAMA

PHOTO SNAP NEWS

ご寄附ありがとうございます

武蔵野瓦斯株式会社様よりご寄附をいただきました

12月28日、武蔵野瓦斯株式会社様より、毛呂山町に10万円のご寄附をいただきました。

いただいた寄附金は今後の毛呂山町の発展のために、大切に活用させていただきます。ご寄附ありがとうございました。



ご寄贈ありがとうございます

偉人たちの掛け軸が寄贈されました

11月30日、川越市在住の石川尚子さんから、武者小路実篤や川村碩布など毛呂山町に所縁のある偉人たちの掛け軸が13点寄贈されました。これらの作品は歴史民俗資料館にて展示公開する予定です。ご寄贈ありがとうございました。



埼玉医科大学グループ、ニューイヤー駅伝で過去最高の18位！

第68回全日本実業団対抗駅伝競走大会に埼玉医科大学グループ男子駅伝部が出場しました

令和6年の元旦に群馬県で開催されたニューイヤー駅伝に埼玉医科大学グループ男子駅伝部が出場し、過去最高順位である第65回大会の20位を上回る、18位の快走を見せました。創部からわずか7年目の新しいチームですが、3回の出場を果たし、大きな躍進を遂げています。今後も駅伝部の活躍に期待が高まります。



写真提供
日本実業団陸上競技連合

城西大学・日本医療科学大学の学生と町長との意見交換会を実施

毛呂山町では「第六次毛呂山町総合振興計画」を策定しています

毛呂山町では現在「第六次毛呂山町総合振興計画」の策定作業を行っています。この計画は、令和7年度から10年間のまちづくりの方向性を示すもので、毛呂山町の魅力や今後求められるまちづくりの取組などについて、大学生と町長が意見交換を行いました。頂いた意見については、より良いまちづくりのため今後の取組に活かしていきます。



城西大学

若い世代が住みたいと思うまちづくりや現代政策学部の学生が考える地域活性化策について意見交換を行いました。若い世代が住みたいと思うまちづくりとしては、日常の買い物のほか、趣味娯楽等が町内で完結できることなどの意見が出されました。また、大学生が考える地域活性化策として、町ならではの特産品や自然を活かした取組に関する提案がありました。



日本医療科学大学

若い世代が住みたいと思うまちづくりや医療と福祉のまちとして求められる取組について意見交換を行いました。若い世代に向けた施策のうち、奨学金返還支援事業を評価する意見が見られました。また、医療と福祉のまちの観点からは、今年度から実施している健幸ウォーキング事業を評価する意見や、医療と人をつなぐ手段として交通網の充実を望む意見がありました。

～ウィズもろやま2月の催し物～

呼吸とともにゆったり動くフローヨガ講座

整体師でもあるヨガ講師による「心・体コンディショニングヨガ」を行います。

▶日時 2月5日(月)、14日(水)、19日(月)、28日(水) 午前10時～正午

▶定員 20人(先着順) ▶講師 ^{さなり}佐成千佳さん

▶料金 1,500円

▶持ち物 タオル、飲み物、動きやすい服装、ヨガマット(レンタルあり)

^{まゆだま}繭玉でうさぎのお雛様をつくろう

繭玉や千代紙で可愛いうさぎのお雛様を作ります。

※小学2年生以下は保護者同伴です。

▶日時 2月10日(土)

①午前11時～正午、②午後1時～2時

▶定員 各回6組(先着順) ▶料金 600円

ウィズもろやまのホールで歌おう

自分の声質を知って、ボイストレーニングを始めてみましょう。

▶日時 2月16日(金) 午前10時～11時

▶定員 10人(先着順) ▶講師 ^{ひなさま}西澤真奈美さん

▶料金 500円

▶持ち物 フェイスタオル、飲み物、手鏡(任意)、割り箸

【共通事項】

▶場所 ウィズもろやま

▶申込み それぞれ開催日前日までに、ウィズもろやまにお申し込みください。

▶問合せ ウィズもろやま ☎295-3111 ^{ウィズもろやまHP}



Instagram

毛呂山町公式Instagramをぜひご覧ください！

毛呂山町公式Instagramでは、様々な町の写真をアップロードしています。町のおすすめスポットの写真はもちろん、紅葉情報や桜の開花状況なども掲載していますので、ぜひフォローをお願いします！



▶閲覧方法 Instagramアプリをインストールし、右記を読み取ることで見ることができます。



▶問合せ 役場秘書広報課広報広聴係 ☎295-2112 ㊦332

毛呂山町公式LINEにご登録ください！

町公式LINEでは、役場の各種手続きを行うことができ、生活に関する情報や災害情報などを配信しています。ぜひ友だち登録をお願いします！

▶登録方法 ①「LINE」アプリをお手持ちのスマートフォンなどにインストールする。
②スマートフォンのカメラを起動し、右記コードを読み取る。
③友だち追加ボタンを押し登録をする。



▶問合せ 役場秘書広報課広報広聴係 ☎295-2112 ㊦332

図書館通信

午前9時30分～午後7時 土・日曜日、祝日は午後5時30分まで

図書・雑誌など ▶ 10点まで / 3週間

CD・DVDなど ▶ 5点まで / 2週間

毛呂山町立図書館 ☎295-1015

今月のオススメの一冊

『ココアの本』

出版 ▶ 森永製菓

みなさんはココアはお好きですか？ この本は、飲み物だけでなく、ココアを使ったお菓子・お料理・お酒など、あっと驚くようなアイデアが満載のレシピ集です。まだまだ寒い日が続きます。健康にもよいココアを毎日違った形で楽しんでみてはいかがでしょうか？



| イベント | 日時 | 内容 | 備考 |
|-----------------------------|---------------------------------|---------------------------------|-----------------------------------|
| 子ども映画会 | 2月10日(土) 午後2時～3時15分 | 「世界名作アニメ ふしぎの国のアリス」 | 定員/50人(先着順) |
| 大人映画会 | 2月10日(土) 午前10時～11時50分 | 「幸せへのまわり道」 | 定員/50人(先着順) |
| おはなしポッケ | 2月14日(水)、28日(水) 午前10時30分～11時 | わらべうた、手あそび、絵本の読み聞かせ、紙芝居など | 対象/0歳から3歳までのお子さん |
| 『おはなしのクレヨン』 ～はやいはる みつけた～ | 2月24日(土) 午前10時30分～11時 | おはなし「ねことねずみ」、 絵本の読み聞かせ、紙芝居ほか | 3歳～小学生(大人もどうぞ！) ※小さなおさんは保護者同伴。 |



INFORMATION

毛呂山町役場 (中央2丁目1番地)

☎ 049-295-2112 ㊚ 049-295-0771

HP <https://www.town.moroyama.saitama.jp>



お知らせ

納期限にご注意ください

2月の納期(2月29日納期限)

国民健康保険税 8期

後期高齢者医療保険料 8期

納期限にご注意ください。

☎ 役場税務課納税係

☎ 194

役場高齢者支援課医療保険料係 ☎ 176

ご寄附をいただきありがとうございます

12月8日、飯能地区更生保護女性会様の「愛の募金」から子育て支援助成金として、町立小・中学校に図書カード3万円を寄附していただきました

人口と世帯

| | | |
|----|----------|---------|
| 人口 | 32,365人 | (-69人) |
| 男 | 16,128人 | (-37人) |
| 女 | 16,237人 | (-32人) |
| 世帯 | 16,270世帯 | (-26世帯) |

※令和6年1月1日現在 (前月1日比)

広報もろやま略記号一覧

| | | |
|-------------|---------|---------|
| 日時・日にち | 内容 | 場場所 |
| 対象者 | 持ち物 | 定員 |
| 料金 | 電話番号 | 申込み |
| 問合せ | 内線 | 内線 |
| ファクス番号 | メールアドレス | メールアドレス |
| ホームページアドレス | | |
| 健康マイレージ対象事業 | | |

役場の開庁日時

平日 午前8時30分～午後5時15分
 毎月第1土曜日 午前8時30分～正午 (一部窓口のみ)
 2月・3月の土曜開庁
 2月3日(土)・3月2日(土)
 ※各種手続きや業務についてのお問い合わせは、平日の開庁時間にご連絡ください。

戸籍の取得と届出が便利になります

法律の改正により、3月1日(金)から戸籍の取得と届出が便利になります。

本籍地が遠隔にある人でも、お住まいの市区町村や勤務先などの最寄りの市区町村の窓口で、戸籍謄本を取得することができるようになります(ご自分の戸籍謄本のほか、配偶者、父母、祖父母、子の戸籍謄本も取得可能です)。また、婚姻届や養子縁組届など様々な戸籍の届出の際に、

介護保険適用除外の手続きをお忘れなく

40歳から64歳までの国民健康保険加入者は、医療保険料に加えて後期高齢者支援金と介護保険料を併せて「国民健康保険税」として納めています。

ただし、「介護保険適用除外施設」への入所期間中は、届出をすることで介護保険料の納付が不要になります(適用除外)。
 該当の施設に入所または退所した場合は、14日以内に手続

きを行ってください。
届出に必要なもの ①国民健康保険証、②マイナンバーカードまたは本人確認書類と通知カード、③施設入所(退所)証明書

☎ 役場住民課国保年金係

☎ 135・136

プラチナ・サポート・ショップのご案内

プラチナ・サポート・ショップとは、配送、移動販売、送迎・出張サービス、多目的トイレ設置、防犯・見守りなど、高齢者の暮らしを支えるサービスを実施しているお店です。ぜひご利用ください。

☎ 048-8330-3256
 埼玉県福祉部地域包括ケア課



募集

舞台設備操作ボランティアを募集します

公民館活動の一環として学習ホールに設置の舞台・音響・照明設備などの操作ボランティアを募集します。舞台設備操作に興味のある人、舞台の裏方をやってみたい人、舞台装置の操作経験のある人などは、ぜひご連絡ください。

- 場 東公民館学習ホールめじろコンサート・発表会・講演会などの設備操作など
- 募集人数 10人
- 申 随時東公民館に電話でお申し込みください(平日のみ)。

東公民館
☎ 29512277

大学の開放授業講座の受講生を募集します

55歳以上の人を対象に、県内外の大学が様々な分野の講座を開放し、一般の学生と一緒に学んでいただく機会を提供します。

実施期間 4月～8月

- 場 県内大学、都内1大学
- 宛 県内在住の55歳以上の人
- 科目 経済学、社会福祉、語学など

料 1科目1万円程度
申 県ホームページの募集案内を確認の上、各大学へ直接お申し込みください。

問 埼玉県高齢者福祉課
☎ 048-830-3263



自衛官等募集案内

- 【予備自衛官補(一般・技能)】
受付期間 4月11日(木)まで
試験日 4月6日(土)～21日(日)
※いずれか1日を指定されます。
- 【医科・歯科幹部(第1回)】
受付期間 6月6日(木)まで
試験日 6月21日(金)
- 【幹部候補生(一般)(第1回)】
受付期間 3月1日(金)～
4月12日(金)
- 試験日 4月20日(土)・21日(日)
- 【幹部候補生(歯科・薬剤科)(第1回)】
受付期間 3月1日(金)～
4月12日(金)
- 試験日 4月20日(土)・21日(日)
- 【一般曹候補生(第1回)】
受付期間 3月1日(金)～
5月7日(火)

試験日 5月17日(金)～26日(日)
※いずれか1日を指定されます。

【自衛官候補生】
自衛官候補生の募集は年間を通じて行っています。
※それぞれ応募資格はお問い合わせください。
問合せ・各種資料のご請求はホームページまたは自衛隊入間地域事務所へご連絡ください。

問 防衛省自衛隊埼玉地方協力本部入間地域事務所
☎ 049-2923-4691

国家公務員募集案内

人事院は令和6年度に次の国家公務員採用試験を行います。
【総合職試験(院卒者・大卒程度)】
受付 2月5日(月)～26日(月)
一次試験 3月17日(日)

【一般職試験(大卒程度)】
受付 2月22日(木)～3月25日(月)
一次試験 6月2日(日)

【一般職試験(高卒者、社会人(係員級))】
受付 6月14日(金)～26日(水)
一次試験 9月1日(日)

問 人事院関東事務局
☎ 048-740-2006



保健センターからのお知らせ



毛呂山町保健センター
(川角305番地1)

☎049-294-5511 FAX049-295-5850

☎=毛呂山町健康マイレージ事業対象事業

育児・離乳食相談

「離乳食って、何から食べさせればいいの?」、「なかなか食べてくれない」そんな育児の悩みに管理栄養士がお答えします(無料)。

日 3月12日(火)
午後1時30分から
※受付時間は午後1時30分から2時までです。

場 保健センター
内容 育児相談、身体測定、離乳食講座(希望者のみ)

定 乳幼児とその保護者
10人(先着順)

講師 管理栄養士、保健師
持 母子手帳、バスタオル
申 2月1日(木)から保健センターで受け付けます(電話・ファクス可)。

町の無料相談

※新型コロナウイルス感染拡大防止のため変更・中止となる可能性があります。

| 相談種類 | 日にち | 時間 | 相談場所 | 申込み・問合せ | |
|-------------------------|------------------|------------------------------------|--|------------------------------|------------------|
| 法律相談 | 弁護士 | 2/13(火)、2/26(月) 3/12(火)、3/25(月) | 13:30~16:00 | 役場会議室 | 役場総務課☎④313 (要予約) |
| | 行政書士 | 2/21(水)、3/21(木) | 10:00~15:00 | 役場会議室 | 役場総務課☎④313 |
| 人権・行政相談 | 2/8(木)、3/14(木) | 13:30~16:00 | 役場会議室 | 役場総務課☎④313 | |
| 成人健康相談 | 3/7(木) | 10:00~11:00 | 保健センター | 保健センター☎294-5511 | |
| | 2/1(木) | 10:00~11:00 | 役場1階町民ホール | | |
| 電話健康相談 | 平日 | 9:00~17:00 | 保健センター☎294-5511 | | |
| 育児ほっと相談室 | 2/28(水)、3/27(水) | 10:00~11:00 | 児童館内子育て支援室 | 保健センター☎294-5511 | |
| もの忘れ相談会 | 毎月第3木曜日 | 10:00~12:00 | 中央公民館 | 地域包括支援センター ☎295-2112④127 | |
| 子育て相談 | 平日 ※オンライン相談あり | 10:00~15:00 | 役場相談室 | 子育て支援センター ☎294-4820 (要予約) | |
| | | | 子育て支援センター | | |
| 教育相談 | 平日 | 10:00~16:30 | 教育センター☎295-2525 (電話相談可) | | |
| 心配ごと相談 | 毎月第2・4水曜日 | 10:00~12:00 | 社会福祉協議会 (毛呂山町川角303-3) ☎295-0601 | | |
| 消費生活相談 | 毎週月・火曜日 | 10:00~15:00 | 役場相談室 | 役場産業振興課 | |
| 生活困窮者自立相談 ※生活保護受給者以外 | 平日 | 8:30~17:00 | アスポート相談支援センター埼玉西部毛呂山出張所 (社会福祉協議会内) ☎080-2274-1445 | | |



町内最大の板碑
嘉元の板碑

県道飯能・寄居線の西側、葛貫地内の道路端にそそり立つ嘉元の板碑。高さ3・4メートル、上幅60センチ、下幅75センチは町内最大の大きさで、その姿に圧倒されます。板碑は板石塔婆と呼ばれ、鎌倉時代以降、ほぼ中世を通して全国的に造立された石造物で、板状の石で作られた卒塔婆（故人を供養するための細長い形をした板）のことです。なかでも、埼玉県を中心に関東地方に分布している板碑は、凹凸が少なく加工しやすく、美的にも優れている岩石を使用しています。埼玉県内だけでも2万基を超える板碑が存在すると言われています。

嘉元の板碑は、上部に阿弥陀如来を表す一文字の梵字が大きく刻まれ、すぐ下の蓮座の下には、「光明遍照 十方世界 念仏衆生 撰取不捨」の4行の経文が刻まれています。左右には「過去・現在」、中央には「嘉元四年二月三日時正敬白」と刻まれています。他にも右の「過去」の下に「尚蓮・行蓮・西阿・蓮位」、左の「現在」の下に「景重・

了阿」などと多数の名前や法名が小文字で刻まれています。町内で発見された板碑に、多数の名前や法名が刻まれた板碑はほとんど確認されておらず、大変珍しい板碑と言えます。

江戸時代後期に編纂された「新編武蔵風土記稿」の葛貫村と大谷木村の項でも、嘉元の板碑について紹介されています。嘉元の板碑の造立された場所が「小名大石佛」と記されていて、地域に暮らす人々の信仰を昔から集めていた場所であることがうかがえます。

また、大谷木地内にある宝福寺は元々、嘉元の板碑の場所であり、後年に移転したという伝承が記されています。宝福寺でも板碑が十数基ほど確認され、板碑が盛んに造られた1300年代後半のものも含まれています。

嘉元の板碑が造立された嘉元4年は西暦1306年で、「二月三日時正」は旧暦の春のお彼岸の中日です。「過去・現在」と刻まれていることから、故人の冥福と、現代を生きている人が死後に極楽浄土に行けるように、お彼岸に板碑を造立したのでしょうか。



700年以上の歴史を刻む
嘉元の板碑

こどもひろば

子育て支援センター ☎294-4820

☎ おおむね3歳以下の幼児と保護者

みんなのお誕生日

☎ 2月2日(金) 午前11時30分から

☎ お誕生会

手話の日

☎ 2月8日(木)

保健師の日

☎ 2月14日(水) 午前10時～11時

卓球の日

☎ 2月19日(月)

☎ 子ども用の卓球セットで遊べます。

英語DAY♪

☎ 2月28日(水)

☎ 楽しい英語の歌が流れます

児童館内子育て支援室 ☎295-4111

☎ 町内在住でおおむね3歳以下の乳幼児と保護者

2・3月の開催日

| 2月 | | | | | | | 3月 | | | | | | |
|----|----|----|----|----|----|----|----|----|----|----|----|----|----|
| 日 | 月 | 火 | 水 | 木 | 金 | 土 | 日 | 月 | 火 | 水 | 木 | 金 | 土 |
| | | | | 1 | 2 | 3 | | | | | | 1 | 2 |
| 4 | 5 | 6 | 7 | 8 | 9 | 10 | 3 | 4 | 5 | 6 | 7 | 8 | 9 |
| 11 | 12 | 13 | 14 | 15 | 16 | 17 | 10 | 11 | 12 | 13 | 14 | 15 | 16 |
| 18 | 19 | 20 | 21 | 22 | 23 | 24 | 17 | 18 | 19 | 20 | 21 | 22 | 23 |
| 25 | 26 | 27 | 28 | 29 | | | 24 | 25 | 26 | 27 | 28 | 29 | 30 |
| | | | | | | | 31 | | | | | | |

育児ほっと相談室

☎ 2月28日(水) 午前10時～11時

☎ 助産師、保育士による育児相談、身体測定

児童館 ☎295-4111

遊びにおいでよ！ぴよんぴよん広場

☎ 2月7日(水)、21日(水) 午前10時30分～11時15分

☎ 2歳前後の幼児と保護者

☎ 体操・工作・体育あそびなど

☎ 親子とも室内シューズ

ぴよんちゃんたいむ

☎ 2月1日(木)、15日(木) 午前10時～11時30分

☎ 就学前の幼児

☎ 遊戯室にジャングルジムなど遊具を設置します。

小学生事業「あそびの会」

☎ 2月24日(土) 午後2時～3時

☎ 小学生

☎ 運動ゲーム

☎ 15人

☎ 当日児童館で受け付けます(電話可)。

保健センター ☎294-5511

乳幼児健診 ※対象者には通知を送付します。

| 健診 | 対象 | 日にち | 開始時間 |
|-------|--------|---------|---------|
| 4か月 | R5.10生 | 3月4日(月) | 午後1時30分 |
| 10か月 | R5.4生 | 3月5日(火) | |
| 1歳6か月 | R4.8生 | 3月8日(金) | |
| 3歳 | R2.9生 | 3月6日(水) | |

2歳児歯科健診 ※対象者には通知を送付します。

| 対象 | 日にち | 開始時間 |
|--------------|----------|---------|
| R3.7～R3.9生まれ | 2月29日(木) | 午前9時30分 |

毛呂山町公式LINEを使ったアンケートを実施します

「町公式ホームページ」に関するアンケートを実施します。未登録の人は、左のページの2次元コードから町公式LINEを友だち登録の上、アンケートにご回答ください♪

『六代目 蝦夷』



住所 毛呂山町中央2-13-3 電話 299-7279
 営業時間 午前11時～午後2時45分、午後6時～9時30分
 定休日 月曜日(木曜日は午前11時から午後2時45分まで営業)

から揚げ(3個)を5人にプレゼント♪

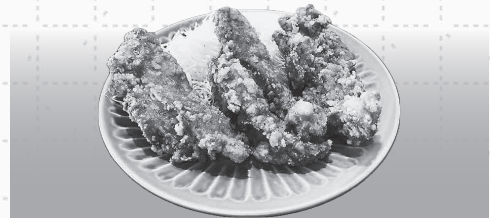

アンケート回答者のなかから、抽選で5人にプレゼントが当たります。当選の発表は、引換券の発送をもって代えさせていただきます。届いた引換券を左記のお店までご持参のうえ、プレゼントと交換してください。

アンケート回答方法 2月9日(金)に町公式LINEにアンケートに関するメッセージが流れます。町公式LINEに未登録の人は2月8日(木)までに登録ください。アンケートの回答締切りは2月16日(金)までです。

問合せ 役場秘書広報課広報広聴係 ☎295-2112内線332

2024年
行事カレンダー

3月

場所記号

役場 保健センター 中央公民館 東東公民館 ウィズもろやま
歴史民俗資料館 児童館 図書館 総合公園 消防署 大類グラウンド

休館記号

図書館 児童館 町内体育施設 歴史民俗資料館
そのほかの施設は、原則土・日曜日および祝日休業

| 日 | 月 | 火 | 水 | 木 | 金 | 土 |
|-------------------|-------------|--------------------------------------|--|--------------------------|----------------|-------------------------|
| | | | | | 1 | 2 役土曜開庁 ふれあい中央公民館 |
| 3 4月分総合公園予約受付日 | 4 4か月児健診 | 5 4月分体育施設調整会議 10か月児健診 幼児クラブ | 6 3歳児健診 びよんびよん広場 | 7 成人健康相談 びよんちゃんたいむ | 8 1歳6か月児健診 | 9 子ども映画会 大人映画会 |
| 10 トレーニング機器説明会 | 11 | 12 育児・離乳食相談 | 13 びよんびよん広場 おはなしボックス | 14 | 15 町立中学校卒業式 | 16 ウォーキング教室 |
| 17 | 18 | 19 | 20 春分の日 | 21 もの忘れ相談会 オレンジカフェ | 22 町立小学校卒業式 | 23 小学生事業 おはなし会 |
| 24 | 25 | 26 町立小・中学校修了式 | 27 育児ほっと相談室(児童館内子育て支援室) おはなしボックス | 28 | 29 | 30 |
| 31 | | | | | | |

2～3月の在宅当番医 (午前9時～正午)

| 日にち | 医療機関名 | 所在地 | 電話 |
|-------------|---------------|------------|-----------|
| 2月11日(日・祝) | かあいファミリークリニック | 越生町上野1025 | ☎299-6222 |
| 2月12日(月・振替) | 市川医院 | 越生町越生981 | ☎292-3011 |
| 2月23日(金・祝) | はなみず木整形外科 | 越生町如意102-9 | ☎292-8003 |
| 3月20日(水・祝) | ゆずの木台クリニック | 中央2-5-5 | ☎295-5158 |

※埼玉医科大学病院(毛呂本郷38) ☎276-1465では、救急部が曜日・祝日を問わず救急患者を受け入れています。

※西入間広域消防組合『救急相談ダイヤル ☎295-9987』では、曜日・時間を問わず、緊急時の対処法・救急車の必要性・医療機関の紹介などの相談を行っています。

広報もろやま

は、自治会をとおして全戸に配布するほか、町内の公共施設・駅・一部のコンビニに配架しています。次号、令和6年3月号は、3月1日(金)に自治会へお届けします。

広報の感想・意見・情報提供は、役場秘書広報課広報広聴係へご連絡ください。

〒350-0493毛呂山町中央2-1
✉hisyo@town.moroyama.lg.jp
☎049(295)2112 ④332
☎049(295)0771

朗読ボランティア「花あかり」の皆さんのご協力により、「声の広報もろやま」を発行しています。詳しくは役場秘書広報課 ☎332へご連絡ください。

編集後記

二十歳のつどいでは、20歳になった子どもから両親に対して感謝の意を表すスピーチが行われました。時には両親に気難しい態度で接しても、いつも見捨てずに支えてくれたことへの深い感謝の言葉を述べていました。(梶山)



町のSNS

毛呂山町公式 LINE YouTube X (旧Twitter) Instagram
@moroyama_town

町のAED (自動体外式除細動器) 設置場所を確認

町の情報館



現在位置からAED設置場所を検索できます。(GPS機能を有効にしてください)
<http://www.ipos-map.jp/aedsm/menu.aspx>

防災行政無線の放送を確認

町の防災行政無線の放送内容を確認できるサービスです。

電話で確認

放送内容を音声で確認できます。

☎0800(800)1165

メールで配信

登録した人に放送内容を配信します。



※西入間広域消防組合が遠隔操作により放送する火災情報や、毎日放送する定時放送には対応していません。



ゼロカーボン アクション30

カーボンニュートラル実現のためには、一人ひとりのライフスタイルの転換が重要です。そこで今回は環境省が提唱している「ゼロカーボンアクション30」を紹介します。皆さんもできることから始めてみましょう！



エネルギーを節約・転換しよう！

- 1 再エネ電気への切り替え
- 2 クールビズ・ウォームビズ
- 3 節電
- 4 節水
- 5 省エネ家電の導入
- 6 宅配サービスをできるだけ1回で受け取る
- 7 消費エネルギーの見える化



環境に配慮した住まいを検討しよう！

- 8 太陽光パネルの設置
- 9 ZEH（ゼッチ）※1
- 10 省エネリフォーム窓や壁等の断熱フォーム
- 11 蓄電池（EV・車載の蓄電池）・蓄エネ給湯機の導入・設置
- 12 暮らしに木を取り入れる
- 13 分譲も賃貸も省エネ物件を選択
- 14 働き方の工夫



CO₂の少ない交通手段を選ぼう！

- 15 スマートムーブ
- 16 ゼロカーボン・ドライブ※2



※1ZEHとは…住宅の大幅な省エネルギーを実現した上で、太陽光などの再生可能エネルギーを導入し、エネルギー消費量の収支をゼロとすることを目指した住宅のこと。

※2ゼロカーボン・ドライブとは…太陽光などの再生可能エネルギーを使って発電した電力を電気自動車（EV）などに使用し、走行時のCO₂排出量がゼロのドライブのこと。

※3ESG投資とは…企業投資をする際の着眼点として、財務情報以外に環境（Environment）・社会（Social）・ガバナンス（Governance）を考慮した投資のこと。



食品・食材の無駄をなくそう！

- 17 食事を食べ残さない
- 18 食材の買い物や保存等での食品ロス削減の工夫
- 19 旬の食材、地元の食材でつくった菜食を取り入れた健康な食生活
- 20 自宅でコンポスト



衣類・ファッションでもサステナブルを！

- 21 今持っている服を長く大切に着る
- 22 長く着られる服をじっくり選ぶ
- 23 環境に配慮した服を選ぶ



家庭ゴミを減らす工夫をしよう！

- 24 使い捨てプラスチックの使用をなるべく減らす。マイバッグ、マイボトル等を使う
- 25 修理や補修をする
- 26 フリマ・シェアリング
- 27 ごみの分別処理



買い物や投資でも環境配慮ができます！

- 28 脱炭素型の製品・サービスの選択
- 29 個人のESG投資※3



環境活動に積極的に参加しよう！

- 30 植林やごみ拾い等の活動



田邊 玲奈さん（8歳9か月）
理久志ちゃん（6歳9か月）



中山 美南ちゃん（3歳11か月）
太陽ちゃん（0歳8か月）

問 役場秘書広報課 広報広聴係
☎ 295-2112③332

まだまだ小さいと思っていたけどいつの間にかしっかり者のお兄ちゃん、お姉ちゃんに成長したね！ これからもずっと仲良くしていこうね♪

お世話が大好きな美南と甘えん坊の太陽。顔を見合わせてケラケラ笑い合ったり、いつでも仲良しの2人♡2人の成長がパパとママの1番の楽しみだよ！