

広報

No.1000 2024

もろやま 1

ありがとう そしてこれからも

表紙
特集

広報もろやま1000号

広報もろやまが1000号を迎えました!!

／P 2-5

新年のご挨拶

／P 6-7

令和5年分税申告

／P 8-11

アンコンシャス・バイアスの

気づきから始めよう

／P 12

『毛呂山町立小・中学校編成計画（案）

についての説明会』を開催します

／P 13

裏表紙

第30回 産業まつり

／P 28



1000号を迎えました!!

広報もろやま 1000号の歩み

タイトル 変化の歴史

1000号を迎えることができました。昭和41年に1号が創刊され、ました。今回の特集では、広報1000号の歩みをご紹介します。



小高のこちゃん (3歳・基實)
父・明さん
母・富美代さん
光ゲンジの大ファンの、のこちゃんは
弟と二人でパラダイス銀河を歌うのが
大好き。ローラースケートをすることが
夢です。お母さんのことば

現在も続いている「わが家のアイドル」。
第1回は昭和63年4月10日号。



「ぼくらのさくひん」は、昭和53年6月10日号から連載が始まり、平成7年4月10日号に「ぼくらのキャンパス」に名前が変わってからも、平成29年3月1日号まで長く続けました。



初めてカラーで発行
(平成2年1月10日)



月2回発行になる
(10日発行と25日発行)
(昭和51年4月10日)

広報もろやま
1号!



広報もろやま1号発行
(昭和41年6月25日)



全200回続いた「わがやの味」。昭和58年4月10日号から始まり、平成11年12月10日号に最終回を迎えました。



平成9年6月10日



平成7年4月10日



昭和62年1月10日



昭和60年1月10日



昭和54年4月10日



昭和41年6月25日



広報もろやまが

広報もろやまは、これまでたくさんの町民の皆さんに支えられ、58年間、様々なリニューアルを重ね、広報紙を作成し続けてき

祝！広報もろやま
1000号！



現在
(令和6年1月1日)



1日発行になる
(平成25年5月1日)

全国広報コンクール
入選！



全国広報コンクール5席
(平成19年8月20日)



月1回(20日)発行になる
(平成16年4月20日)

懐かしのあれこれ

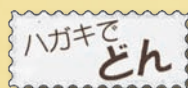

ハガキでどん

戸籍だより

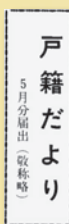

戸籍だより
5月分届出(敬称略)

もろやま



いま昔
むかし

もろやま今昔

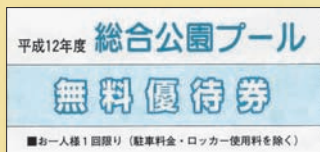

平成12年度 総合公園プール
無料優待券
■お一人様1回限り(駐車料金・ロッカー使用料を除く)



ペット 100選
ペット100選

現在も続いている「歴史散歩」の原型である「もろやま散歩道」の記念すべき第1回は、平成5年1月10日号。

もろやま散歩道
文化財シリーズ1
出雲伊波比神社

明治時代の末、宝永3年(1726)の天保改暦にすでにその名が記され、平安時代の造幣式神庫跡として武蔵野国産中入部郡5部の藩領に属していた。明治の改定には郡界変更のため、その領地を再編するにつれて、郡界変更により、その領地が現在の町界と一致するようになった。天保改暦から明治の改定まで、その領地が現在の町界と一致するようになった。天保改暦から明治の改定まで、その領地が現在の町界と一致するようになった。



平成28年4月1日



平成26年4月1日



平成25年5月1日



平成22年4月20日



平成20年4月20日



平成16年4月20日



平成12年4月10日



もろやま町
観光大使
根岸 愛さん



埼玉県
もとひろ
大野 元裕 知事

広報もろやま1000号発行おめでとうございます！
生まれ育った毛呂山町の観光大使をまさか自分が務め
させていただけるとは想像もしていなかったし、こう
して広報紙にお祝いのコメントができてとても嬉しい
です！

自然も豊かで、公園もたくさんあって、スポーツも盛
んで、楽しいお祭りもあって、本当にたくさん良いと
ころがある毛呂山をもっともっと知って欲しいなと思
います。昔から変わらない良さもあれば、イオンがで
きたりどんどん住みやすくなっている毛呂山町にもっ
とたくさんの方が来てくださるよう、私もPRできる
ようもっと活躍していきたいと思えます。

1000号も続くというのは本当に凄いことで、これか
らもずっと続いていって欲しいです。

井上町長も言っていました、もう「けろやま」とは
呼ばせないくらい毛呂山町を知ってもらえるようみん
なで伝え続けましょう！

「広報もろやま」が記念すべき1000号の発刊を迎え
られたことに心からお祝い申し上げます。

昭和41年の創刊以来、60年もの長きにわたり、様々
な情報をお届けになり、町民の皆様により添い続けて
おられますことに深く敬意を表します。

超少子高齢化社会への対応が求められるなか、毛呂山
町では、住民一人ひとりが世代や障害の有無に関わら
ず、「健康で幸せに暮らせるまち＝健幸づくりのまち」
を推進され、「毛呂山町健幸づくりのまち」を宣言され
ました。

埼玉県でも、あらゆる人に居場所があり、活躍でき、
安心して暮らせる社会である「日本一暮らしやすい埼
玉」を目指し様々な施策に取り組んでいます。

今後も毛呂山町とともに、「健幸づくりのまち」と「日本
一暮らしやすい埼玉」の実現に向けて尽力してまいり
ます。結びに、貴紙が住民の皆様により永く愛されるこ
とを祈念申し上げ、お祝いの言葉とさせていただきます。



かずひさ
厚目 和久さん

広報1000号おめでとうございます。私は、永年町で様
々な活動をしていた父の背中を見て、自分も町に携わ
ることをしたいと考えるようになり、大人になってからは
消防団や商工会青年部、流錫馬などに関わらせていただ
いています。また、現在は観光協会の理事としても町の
観光に携わっているため、今後は、流錫馬や毛呂山町を
アピールできるように、観光協会としても自分としても
貢献していきたいと思っています。そのためにも広報紙
を通じて、町の些細な出来事でも取り上げ、町を元気に
するため、一緒に頑張っていたいただければと思います。



久保 きくさん

令和6年1月「広報もろやま」は1000号を迎えられ、
このような記念の年に広報紙に載せていただき、大変
光栄に思っております。「広報もろやま」が発行を重ね
るごとに内容も充実して、毎回楽しみに読んでおります。
令和になって、新型コロナウイルスが国内に入り、感
染者の拡大が続き、たくさんの行動の制限が出たとき
は大変だったことと思います。そんなときでも「広報
もろやま」は多くの情報を私たち町民に教えてくださ
いました。これからも町の情報が正しく町民に伝わる
よう、広報担当の皆様よりしく願います。

過去の広報紙出演者の皆さん

毛呂山思い出写真館

昭和40年代の毛呂本郷の交差点

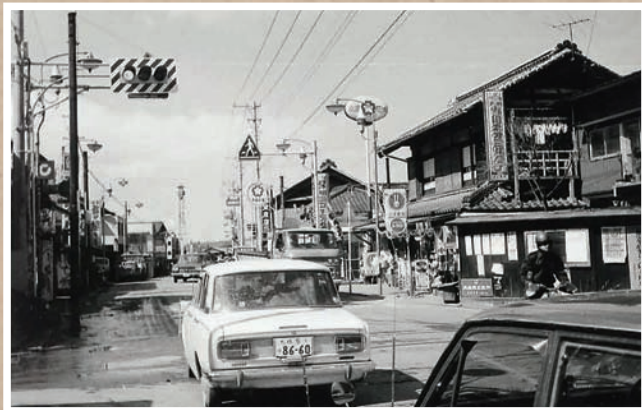

毛呂山町で一番最初に信号機が設置された場所とされています。

かつては八王子往還毛呂宿の中心として、多くの人や物資の往来を見つづけてきた場所でもあります。昭和8年の八高線の開通により往来の賑わいは徐々に薄らぎましたが、昭和30年代後半からの急速な自動車の普及にともない、町内を走る県道の主要交差点として再び重要度を増し、町内で最初の信号機設置場所となりました。

この当時、川越までの道のりで信号機があるのはこの交差点を含め数か所だけだったといえます。

現在の風景

昭和50年代後半、滝ノ入と阿諏訪地区に跨る鶴ヶ島ゴルフ倶楽部の完成により東西の交通量は増えましたが、県道飯能寄居線バイパス岩井工区が平成15年3月に、葛貫工区が平成24年2月に開通したことにより、毛呂本郷の交差点を南北に通過する交通量は減りました。



あやか
飯村 采夏さん

広報もろやま1000号発行おめでとうございます。
私は二十歳のつどいの際に広報もろやまに載せていただきました。アルバイトで塾の講師をしているのですが、載った後に生徒たちから「先生広報載ってますよね！」とたくさん声をかけてもらいました(笑) 私も小中学生のとき、身近な人が広報紙に載っていたら必ず声をかけていたので、まさか自分がそちら側になると思ってなかったです。今後も毎号誰かいないかなってワクワクしながら広報もろやまを拝見させていただきます。改めて、1000号発行おめでとうございます！



じゅん
竹居 潤さん

広報もろやま1000号ということで誠にありがとうございます。私は以前、大学生のときに町内でのボランティア活動を記事にさせていただきました。この町で育った私にとって、地元での活動を記事にさせていただいたことはとても励みになりました。そして、いつかこの経験を通してこの町に恩返しをしたいと思うようになり、大学卒業後は丸木記念福祉メディカルセンターに就職しました。就職した今は、在宅医療に関する出前講座等を企画し町民の皆様にお届けしています。これからもより良い町づくりに貢献できるよう頑張ります。

新年のご挨拶



毛呂山町長 井上 健次

令和6年、謹んで新年のご挨拶を申し上げます。町民皆様におかれましてはご家族お揃いで新しい年をお迎えのこととお慶び申し上げます。

令和2年より世界中の人々に脅威をもたらした新型コロナウイルスは、昨年5月に感染症法上の2類から5類へと変わり、全国的にもコロナ以前の行政運営へと動きだすことができました令和5年となりました。

新型コロナウイルスの感染拡大に対応するため、令和3年4月27日から現在まで、埼玉医科大学病院と医師会他、町内医療機関のご協力によ

り、集団接種および個別接種を実施していただき、今日を迎えることができました。

これもひとえに本町が「医療と福祉の町」と言われるとおり、医療機関と町との連携は元より、多くの町民皆様のご理解とご協力の賜であり、町を代表いたしました心より御礼を申し上げます。

また、コロナによって落ち込んだ地域経済と物価高騰対策として、令和5年度では、子ども医療費支給対象者を15歳から18歳への年齢拡大をはじめとして、保育所等給食副食費の半額補助、小中学校給食費の半額補助、農業生産者支援事業、キャッシュレスポイント還元事業、高齢者に対する商品券配布事業など幅広い支援事業を進めることができました。

●「健幸づくりのまち宣言」について

毛呂山町では、住民一人ひとりが世代や障害の有無に関わらず、健康で幸せに暮らせるまちを目指すとともに、その理念を町全体で共有するために、令和5年3月27日に「健幸づくりのまち宣言」を行いました。

「健幸づくりのまち宣言」を具現化するため、新型コロナウイルスに対する協力体制と同様に、本町の強みでもある埼玉医科大学グループとの連携を強化し、これからの超高齢

社会での「介護予防」への体制を整える取組とすることができました。

令和5年度の実施事業として、埼玉医科大学グループの協力による健幸ウォーキング事業を実施しました。また、町内に10か所のウォーキングコースを設置、町内の公園への健康遊具の設置などを実施することができました。

毛呂山町健幸づくりのまち宣言

わたしたちのまちは、歴史が香る緑豊かなまちです。
この緑豊かなまちで、健康で生き生きと、心豊かに人生を送ることがわたしたちの願いです。
わたしたち一人ひとりが協力して、健康で幸せに暮らせるまちを目指し、毛呂山町を健幸づくりのまちとすることを宣言します。

- 1 緑豊かな自然を感じて、歩くことを楽しみます
- 2 健康的な食生活により、元気な身体を保ちます
- 3 自分を大切に、心と身体を休め、笑顔で生活します
- 4 社会活動に参加し、世代を超えた人と人との絆を深めます

●川角駅周辺整備に大きな一歩 南側「学園口改札」完成

東武越生線の川角駅ですが、駅舎南側に「学園口」という新しい改札口が設置され、令和5年11月17日の初列車より使用が開始されました。

川角駅の南側には、城西大学、明海大学、日本医療科学大学の3大学があり、今まで朝の通学時間には一つしかない東口改札を、大勢の学生が踏切を通過するため、非常に危険な状況でした。

今回、既存の改札口を閉鎖することなく、新たに学園口改札を増設することによって危険な状態が大きく改善され、併せて学生の多くが町道を分散して使うことで、下川原地区で長く懸案となっていた生活道路における混雑も緩和に向かっていきます。

新たな学園口改札につきましては、東武鉄道と城西大学が協定を結びることによって、城西大学が工事費を負担し、町からの費用負担が発生しない形で進めることができました。今後は、南側の駅前広場およびアクセス道について整備を進める所存ですが、地域の皆様のご理解とご協力をいただけるように、全身全霊で取り組んで参ります。

●進出企業が順調に操業開始

毛呂山町には、数年前から企業進出が続いており、令和5年には東部地区においてリネン企業の「㈱トーカー」が操業を開始しました。

また、第二東部地区に進出したオリックス不動産(株)の物流倉庫では、「角田無線電機(株)」が操業を開始し、同じく第二東部地区に冷凍倉庫

令和5年の出来事

1月

- ・埼玉医科大学グループ男子駅伝部がニューイヤー駅伝に出場する
- ・毛呂山町で婚活イベントが開催される

2月

- ・鎌倉街道上道国史跡指定 感謝の会が行われる

3月

- ・桂木展望台に双眼望遠鏡が設置される
- ・「毛呂山町健幸づくりのまち宣言」を行う

4月

- ・ウクライナ支援チャリティーコンサートが行われる
- ・毛呂山町長選挙および毛呂山町議会議員一般選挙が行われる

5月

- ・井上町長が4期目初登庁をする

6月

- ・歩こうよ！もろやま健幸ウォーキング事業が開始する
- ・もろやま健幸ウォーキングマップを作成する

7月

- ・瀬戸大也選手が世界水泳選手権で銅メダルを獲得する
- ・町公式LINEがリニューアルされる
- ・井上町長が関東町村会長に選任される

8月

- ・子どもタウンミーティングが初めて開催される

9月

- ・第22回防災訓練が4年ぶりに行われる
- ・川角小学校創立150周年式典が行われる

10月

- ・町民レクリエーション大会がリニューアルし、スポーツフェスタもろやまとして初開催される
- ・清水怜修さん（毛呂山中3年）がJOCジュニアオリンピックカップU16走高跳で優勝する
- ・レインボーまつりがイオンタウン毛呂山で開催される
- ・友情都市木城町が町制施行50周年を迎える

11月

- ・秋の流鏝馬が4年ぶりに通常開催される
- ・鎌倉街道上道シンポジウムが行われる
- ・東武越生線川角駅の学園口改札が開設される
- ・産業まつりが4年ぶりに通常開催される
- ・ゆずの里ウォークWeekが開催される

12月

- ・ゆず採り体験ボランティアが行われる

「株Y HOLDINGS」の建設工事が進められております。また、飯能・寄居線バイパス沿いの南部地区では「入間開発特定目的会社」による物流倉庫の建設が急ピッチで進められ、令和6年3月の完成を目指す報告を受けております。

それ以外にも、数社の企業から毛呂山町に進出したい旨の話が来ており、今後も雇用の創出と税収確保のために企業誘致に全力で取り組んで参ります。

●町レクから新しく「スポーツフェスタもろやま」へ

50年以上にわたり毛呂山町のコミュニティづくりの一役を担っていた町民レクリエーション大会ですが、

新型コロナウイルスの感染拡大によって3年間中止を余儀なくされました。

第56回となる町レク開催に対しては、3年というブランクがあり、各行政区の役員の負担は計り知れないことから、町レク実行委員会において検討した結果、「新しい自由参加型で、子どもから高齢者まで楽しめるフェスタ（お祭り）が望ましい」となり、「健幸づくりのまち宣言記念事業 スポーツフェスタもろやま」として開催いたしました。

当日は、早朝に雨が降り開催が危ぶまれましたが、その後、天候が回復し、協力をいただいたキッチンカーや物販店31店舗に駆けつけていた

できました。また、体験コーナーでは、バレーボール講習、軽スポーツ体験、ストラックアウト、ヨガ体験教室など、多くの来場者に楽しくスポーツに親しんでいただくことができました。

来場者数にあつては、コロナ前の令和元年の町レクの参加者数が約3100人に対して、今回のスポーツフェスタもろやまでの来場者数が約3500人との報告を受け、次第に希薄となってきたというコミュニケーションづくりの一助となるように、さらに検討を重ねながら「健幸づくりとコミュニケーション」を併せ持つ大会に育てて参る所存です。

令和6年は、昭和30年に旧毛呂山町と川角村が合併して70周年を迎える前年となることから、令和6年度においては合併70周年を記念する事業を計画的に進めて参ります。

また、「広報もろやま」も、おかげさまで今月号が1000号と記念となる発行を迎えることとなりましたが、これからも「町民皆様と町を結ぶ情報紙」として努めて参る所存です。

結びに、町民皆様のご健勝とご多幸を祈念申し上げます。令和6年の年頭のご挨拶とさせていただきます。

税申告

町・県民税、所得税の確定申告受付を行います。
まずは、申告の要否をフローチャートでご確認ください。

問合せ 町・県民税／役場税務課町民税課税係 ☎295-2112 ㊟198・199
所得税など／川越税務署 ☎235-9411 (自動音声でご案内します)

申告フローチャート

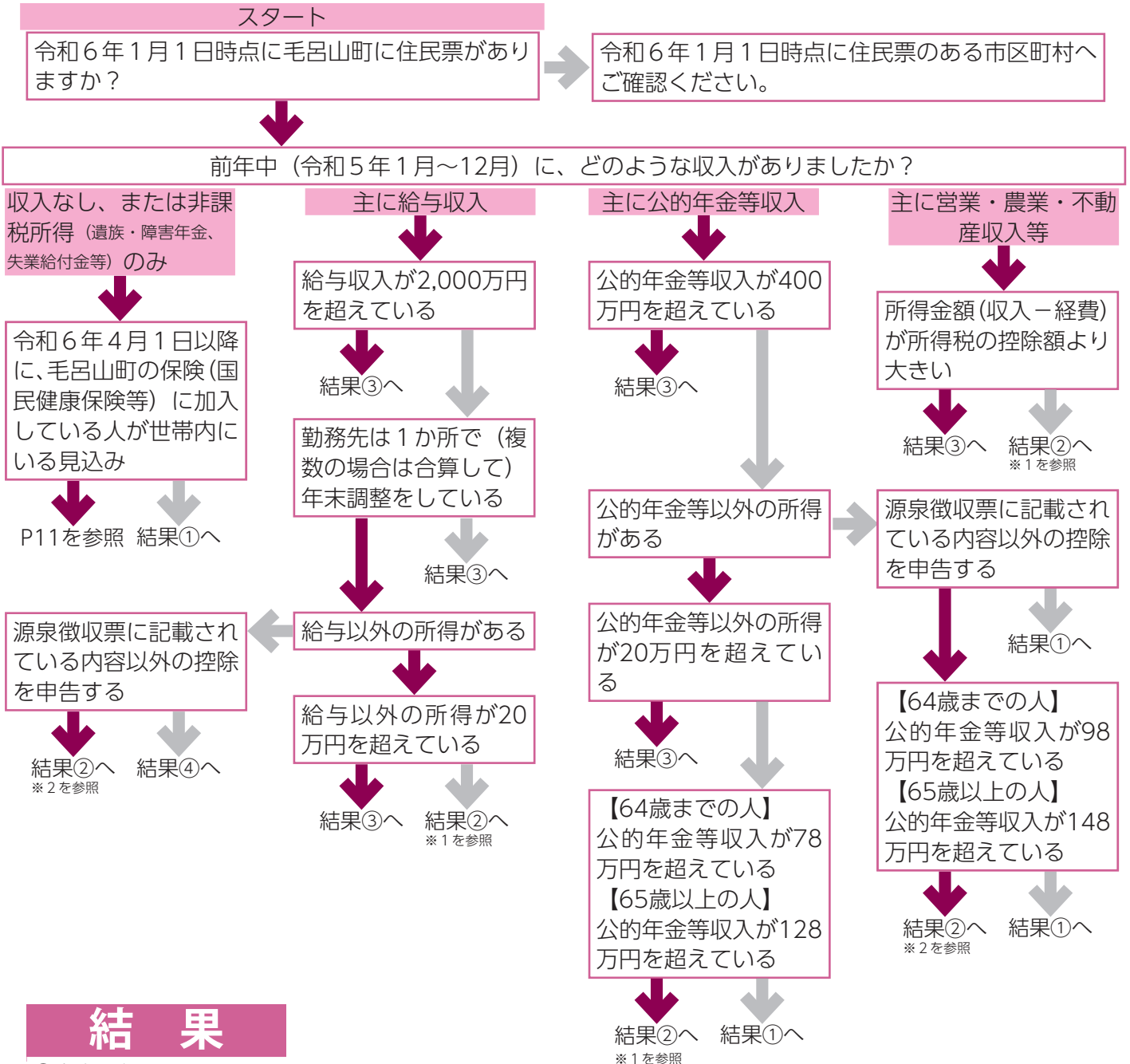

結果

- ①申告の必要はありません
※所得（非）課税証明書を取得する予定の人などは、町・県民税の申告が必要となる場合があります。
- ②町・県民税の申告が必要です ⇒ 10ページへ
※1 源泉徴収税額がある場合で、控除の申告により所得税の還付を受けるためには確定申告が必要です。
※2 控除の追加を選択した人は、源泉徴収票に記載された扶養の人数等により申告の必要がない場合があります。
- ③所得税の確定申告が必要です ⇒ 9ページへ
- ④勤務先から町に「給与支払報告書」が提出されている場合は申告の必要はありません。
※提出されているか不明の場合は勤務先にご確認ください。

所得税の確定申告

【確定申告に関するご質問は国税庁ホームページで検索・お電話にてお問い合わせください】

作成コーナーの操作など/e-Tax・作成コーナーヘルプデスク ☎0570-01-5901 月～金曜日(祝日を除く)

確定申告に関する問合せ・相談/川越税務署 ☎235-9411 (自動音声でご案内します)

国税庁ホームページ「確定申告特集」

1. 「電子申告や郵送による申告」

【申告書などは自宅で作成し送信・郵送で提出できます】

国税庁ホームページの「確定申告書等作成コーナー」をご利用いただくと、確定申告会場に出向かずに自宅などでパソコン・スマートフォンから申告できます。確定申告書等作成コーナーの画面案内に沿って金額などを入力するだけで、申告書の作成ができます。また、自動計算されるため計算誤りがありません。提出方法も「e-Tax(電子申告)で送信」・「印刷した書面を郵送」のいずれかで提出できるため大変便利です。令和5年分の確定申告では、感染症予防の観点からも、ぜひご自宅から、簡単、便利なe-Tax・スマホ申告をご利用ください。詳しくは、「作成コーナー」で検索、または下記からご確認ください。

確定申告書等作成コーナー



◀作成はこちらから

動画で見る確定申告



◀申告書の作成などを動画で案内

チャットボット



◀質問にAIを活用した「税務職員ふたば」が回答

2. 「川越税務署での申告」

受付場所 川越税務署 (川越市並木452-2/JR川越線 みなみふるや南古谷駅徒歩約7分)

※川越税務署の駐車場は駐車台数が限られているため大変混雑します。公共交通機関をご利用ください。

相談時間 午前9時～午後4時(午前8時30分から受付)

開設期間 2月16日(金)から3月15日(金)の平日および2月25日(日)

▶川越税務署からのお知らせ

確定申告会場への入場には、混雑緩和を図るため、国税庁LINE公式アカウントから事前取得した入場整理券または当日配布の入場整理券が必要です。入場整理券の配布が終了した場合や混雑の状況によっては、後日の来場をお願いすることもありますので、あらかじめご了承ください。

スマートフォンをお持ちの人は基本的にスマートフォンを利用して申告していただきます。マイナンバーカードとパスワード(①数字4桁および②英数字6～16桁)をお持ちください。



▲国税庁LINE公式アカウント

町では受付できない申告があります。下記に該当する人は上記の方法で申告してください。

①土地・家屋かおく・株式・先物取引さきもの・ゴルフ会員権などの譲渡所得じょうとがある ②特定口座年間取引報告書を用いた配当所得を申告する ③山林所得がある ④暗号資産に係る雑所得がある ⑤令和4年分以前の申告 ⑥国外に居住する人を扶養している ⑦給与所得の特定支出控除を申告する ⑧住宅ローンの借換えをした ⑨住宅ローンを利用しない場合の控除(住宅耐震改修特別控除、住宅特定改修特別税額控除および認定住宅新築等特別税額控除)を申告する ⑩初年度の住宅借入金等特別控除を申告する ⑪雑損控除を申告する ⑫青色申告

3. 「町申告会場での申告」 (町・県民税の申告、所得税の確定申告)

受付日程／下記の①②をご確認ください。申告の内容や住所の字ごとに指定日があります。

受付場所／毛呂山町役場 2階201会議室 (1階税務課窓口での相談、受付は行っておりません。)

受付時間／午前9時～11時、午後1時～3時

※町では受付できない申告があります。詳しくは9ページをご確認ください。

※ご自宅で検温し、37.5度以上の発熱が認められる場合などは来場を控えてください。

① 「給与」・「公的年金等」以外の収入がない人の申告

受付は2月13日(火)から16日(金)まで／住所の字ごとに指定日があります

日にち	受付時間・地区 (字ごと)	
	午前9時～11時	午後1時～3時
2月13日(火)	旭台・下川原・西戸・西大久保	阿諏訪・葛貫・岩井・岩井東1丁目～2丁目・岩井西1丁目～5丁目
2月14日(水)	大谷木・権現堂・毛呂本郷・小田谷・宿谷・滝ノ入	川角・若山1丁目～3丁目
2月15日(木)	前久保・前久保南1丁目～4丁目	苦林・箕和田・大類・中央1丁目～4丁目
2月16日(金)	長瀬・南台1丁目～5丁目	目白台1丁目～4丁目・平山1丁目～3丁目・市場

② 町・県民税の申告、所得税の確定申告 (上記①の申告対象者を含む)

受付は2月19日(月)から3月15日(金)まで／住所の字ごとに2回指定日があります

受付日時・地区 (字ごと)【1回目】			特記事項	
日にち	午前9時～11時	午後1時～3時		
2月19日(月)	旭台・下川原	阿諏訪・岩井・岩井東1丁目～2丁目	【1回目】は混雑する傾向にあります。	
2月20日(火)	西戸・西大久保	葛貫・岩井西1丁目～5丁目		
2月21日(水)	大谷木・権現堂・毛呂本郷	苦林・箕和田・中央1丁目～2丁目		
2月22日(木)	小田谷・宿谷・滝ノ入	大類・中央3丁目～4丁目		
2月26日(月)	若山1丁目～2丁目	川角・若山3丁目		
2月27日(火)	前久保・前久保南1丁目～2丁目	前久保南3丁目～4丁目		
2月28日(水)	長瀬・南台1丁目	市場・平山2丁目～3丁目		
2月29日(木)	南台2丁目～5丁目	目白台1丁目～4丁目・平山1丁目		
受付日時・地区 (字ごと)【2回目】				特記事項
日にち	午前9時～11時	午後1時～3時		
3月1日(金)	阿諏訪・岩井・岩井東1丁目～2丁目	旭台・下川原	【2回目】の午前・午後の地区割は、【1回目】と逆になっています。	
3月2日(土)	平日の都合が合わず指定日に来られない人 (午前・午後)			
3月4日(月)	葛貫・岩井西1丁目～5丁目	西戸・西大久保		
3月5日(火)	苦林・箕和田・中央1丁目～2丁目	大谷木・権現堂・毛呂本郷		
3月6日(水)	大類・中央3丁目～4丁目	小田谷・宿谷・滝ノ入		
3月7日(木)	川角・若山3丁目	若山1丁目～2丁目		
3月8日(金)	前久保南3丁目～4丁目	前久保・前久保南1丁目～2丁目		
3月11日(月)	市場・平山2丁目～3丁目	長瀬・南台1丁目		
3月12日(火)	目白台1丁目～4丁目・平山1丁目	南台2丁目～5丁目		
3月13日(水)	指定日に来られない人 (午前・午後)			申告期限間近になると大変混み合います。
3月14日(木)				
3月15日(金)				

国民健康保険・後期高齢者医療制度・介護保険に加入している人へ

16歳以上（令和6年4月1日時点）の人は、収入がない人でも申告が必要です。前年中の世帯の所得によっては保険税（料）や負担額などが軽減される場合がありますが、世帯のなかに未申告者（所得のわからない人）がいると判定が行えません。なお、これらの保険税（料）の納付額は、税申告の社会保険料控除の対象となります。役場担当窓口では無料で納付額確認書を発行しています。

問合せ 確認書の発行 国民健康保険／役場税務課納税係 ☎194・195

後期高齢者医療制度・介護保険／役場高齢者支援課医療保険料係 ☎176・177

申告について 役場税務課町民税課税係 ☎198・199

申告に必要な持ち物

共通の持ち物

◆申告をする人

- 番号確認書類（マイナンバーカード等）と本人確認書類（下記「申告書には、マイナンバーの記載が必要です」を参照）

◆還付申告をする人

- 本人名義口座の金融機関名・口座番号がわかるもの

◆利用者識別番号を取得済みの人

- 利用者識別番号のわかるもの・税務署からのはがきなどをお持ちください

収入に関する書類

◆給与や年金などの収入のある人

- 源泉徴収票や支払調書など（複数ある人はすべて必要です）

◆営業・農業・不動産所得のある人

- 収支内訳書（事前に作成してください）

控除に関する書類

◆社会保険料控除を受ける人

- 国民健康保険税・後期高齢者医療保険料・介護保険料・国民年金保険料などの社会保険料の支払金額のわかるもの

◆生命保険料・地震保険料控除を受ける人

- 生命保険料・地震保険料の控除証明書

◆障害者控除を受ける人

- 障害者手帳など

◆勤労学生控除を受ける人

- 学生証など

◆寄附金控除を受ける人

- 寄附金受領証明書

◆医療費控除を受ける人

- 作成済みの医療費控除の明細書（事前に支払金額などの計算が必要です）

◆2年目以降の住宅借入金等特別控除を受ける人

- 借入金の年末残高等証明書
- 住宅借入金等特別控除申告書

申告書には、マイナンバーの記載が必要です

町・県民税申告書や所得税確定申告書には、申告者本人や控除対象配偶者、扶養親族、事業専従者などの個人番号（マイナンバー）の記載が必要です。また、マイナンバーを記載した申告書を提出の際、申告者の本人確認書類（※）の提示、または添付が必要です。

（※）本人確認書類の例

マイナンバーカードを持っている人

- マイナンバーカードのみ

マイナンバーカードを持っていない人

両方必要！

- マイナンバー確認書類
通知カード、住民票の写し、住民票記載事項証明書（いずれもマイナンバー記載で最新の住所、氏名等のもの）などのうち、いずれか1つ
- 身元確認書類
運転免許証、健康保険証、障害者手帳、在留カード、パスポートなどのうち、いずれか1つ

アンコンシャス・バイアスの

気づきから始めよう



▶問合せ 毛呂山町男女共同参画推進会議事務局 (役場総務課自治振興係) ☎295-2112③312・314

■アンコンシャス・バイアスとは？

□「血液型」を聞いて、相手の性格を想像することがある。
□「世代」や「学歴」などで相手を見ることがある。

□「性別」で任せる仕事や役割を決めていることがある。このように思った経験はありませんか？ 「アンコンシャス・バイアス」は、日常に溢れていて、誰もが潜在的に持っている思い込み・偏見のことです。例えば日常的に耳にする「男の子だからしっかりしなさい」や「女の子だからお家のお手伝いをしてね」などの言葉が該当します。

■なにが問題となるのでしょうか？

「アンコンシャス・バイアス」を持つこと自体は問題はありません。しかし、褒めていたり、気遣いのつもりでも、自分の価値観だけで相手を認識・判断することで、時には、その人自身を正当に評価できず、相手の個性や特性、可能性を否定し、傷つけてしまう

ことがあります。

「アンコンシャス・バイアス」を自覚し、少なくすることは、誰かの「自分らしさ」を否定しないためだけでなく、誰もが本来持つ力を発揮するためにも必要です。

■どうすれば無くなるのでしょうか？

悪気はなくても思い込みや偏見は生じてしまいます。それに、生きてきた長さやこれまでの経験・環境などによって「当たり前」は違います。

まずは個々の思い込みや偏見に「気づく・気づこうとする」ことが必要です。また、自分の感覚だけで「決めつけ・押しつけ」をせず、互いを尊重し合っていくことが大切です。そして、多様な価値観が尊重されれば、誰もが力を発揮でき、活躍できる社会に繋がります。

■男女共同参画に関する講演会を実施しました

10月6日に、埼玉県男女共同参画推進センターより薄井篤子さんをお呼びして、講演会

を開催しました。「男は当然〇〇だ」、「外国人は、みんな〇〇」といったステレオタイプバイアスや、少数派に対する「好意的」でも「勝手な」思い込みの慈悲的差別や、ほかにもさまざまなアンコンシャス（無意識）があることを教えていただきました。自分のバイアスを意識化して、対話の機会を増やすことでバイアス乗り越えて、お互いの理解を深めやすくなるとのことでした。

家庭で、地域で、職場で、アンコンシャス・バイアスについての意見交換をすることで、「気づき」から始めてみませんか。



『毛呂山町立小・中学校編成計画(案)』

についての説明会』を開催します



■計画策定までの経過

教育委員会では、教育を巡る様々な課題を打開するため、各委員会などを組織し、学校の望ましい規模や適正配置などを検討してきました。そして、平成30年度に「未来を拓く人づくり(小中一貫教育)プロジェクト基本方針」を策定し、広聴会や広報紙、リーフレットなどで、教育委員会が目指す小中一貫教育と施設形態を周知説明してきたところです。

しかしながら、教育に求められる施設環境が大きく変化したため、児童生徒にとって現在の状況下で最も良い施設環境は何かを再検討するため、「毛呂山町立小・中学校のあり方検討委員会(以下「あり方検討委員会」という。)」を設置しました。

■町立小・中学校の編成

教育委員会では、あり方検討委員会の各委員から意見をいただき、様々な考えのなかから、学校教育における課題、今後の児童・生徒数の推移、必要と想定される教室数、既存

校舎の維持更新など、様々な面から総合的に検討しました。

その結果、川角中学校区は、施設一体型小中一貫校(川角小学校と光山小学校を統合し川角中学校の敷地と施設を利用)、毛呂山中学校区は、施設隣接型小中一貫校(毛呂山小学校と泉野小学校を統合し毛呂山中学校と毛呂山小学校の敷地と施設を利用)とした「毛呂山町立小・中学校編成計画(案)(以下「計画(案)」という。)」を策定しました。なお、両中学校区とも開設目標年度は令和11年度です。計画(案)策定に伴い説明会、パブリックコメントを実施します。

■説明会の日程

- ①1月21日(日)
午前9時30分～11時30分
川角小学校体育館
- ②1月21日(日)
午後2時～4時
泉野小学校体育館
- ③1月28日(日)
午前9時30分～11時30分

毛呂山小学校体育館

④1月28日(日)
午後2時～4時
光山小学校体育館
※申込人数によっては会場を変更する可能性があります。
その場合は個別にご連絡します。

■説明会の申込方法

1月17日(水)までに、①住所、②氏名、③生年月日、④連絡先、⑤希望日、⑥会場名を明記し、FAX、メールまたは左記から電子申請でお申し込みください(電話も可)。

なお、会場が体育館内のため、暖かい服装とスリッパ、下足入れなどをご用意ください。
※当日参加も可能です。



電子申請

■申込み・問合せ先

教育委員会教育総務課
(〒350-0493
毛呂山町中央2丁目1番地)
☎295-1211 2☎510
FAX 295-13939
✉ksoumu@town.moroya
ma.g.jp



受賞おめでとうございます

令和5年度毛呂山町表彰式が行われました

11月10日、町の産業、教育、社会文化、その他の分野において、町政の振興発展に寄与された方々に対する表彰式が行われました。

今年度は、2名が表彰され、町長から受賞者に表彰状と記念品が贈呈されました。日頃から町のためにご尽力いただきありがとうございます。

【有功表彰】

佐藤秀樹さん（毛呂山町議会議員）

高橋留美子さん（毛呂山町スポーツ推進委員）



交通安全啓発県知事メッセージを伝達

交通安全母の会メッセージ伝達式が行われました

11月20日、「令和5年度埼玉県交通安全啓発知事メッセージ伝達式」が行われました。

このメッセージは、交通安全対策の一層の推進をお願いするもので、埼玉県大野元裕知事から埼玉県交通安全母の会連合会の齊藤会長に託され、毛呂山町交通安全母の会の片寄会長とともに井上町長に伝達されました。



MOROYAMA PHOTO SNAP NEWS

ジュニアオリンピック優勝！

毛呂山中清水^{れお}怜修さんが表敬訪問を行いました

11月27日、毛呂山中学校3年生の清水怜修さんが町へ表敬訪問を行いました。清水さんは、10月20日から22日に愛媛県で行われた、JOCジュニアオリンピックカップU16走高跳に出場し、2メートル5センチという素晴らしい成績で、見事優勝を果たしました。今後のますますの活躍がととも楽しみです。



鎌倉街道上道国史跡指定1周年

鎌倉街道上道シンポジウムが行われました

11月11日、町内外から220人が参加して、「鎌倉街道上道国史跡指定1周年記念シンポジウム」が開催されました。小中学生による研究発表に続き、有識者による講演、史跡の報告が行われ、その後の討論では、価値を伝えていく取組など、意見が交わされました。



思わず手に取りたくなる！

「本の帯」コピーライター賞表彰式が行われました

11月12日、図書館で、第13回もろやま「本の帯」コピーライター賞表彰式が行われました。今年は、たくさんの応募のなかから32作品が入賞を果たしました。今年も審査員として、ダンカンさんが出席し、「好きなものを突き詰め、続けることの大切さ」についてお話しいただき、入賞者の皆さんは終始真剣な面持ちでその話を聞いていました。



みんなで健幸づくり！

ゆずの里ウォークWeekが開催されました

11月20日から26日まで、ゆずの里ウォークWeekが開催されました。「ゆずの里ウォーク」の期間が1週間に変更になって初めての開催でしたが、たくさんの人が参加し、ウォーキングを楽しみました。23日には、ゆずの里オートキャンプ場でイベントが開催され、地元特産物の販売や飲食店などが出店し、多くの人で賑わいました。



中学生ならではの視点で

毛呂山中学校・川角中学校の生徒が町長との意見交換会を行いました

毛呂山町では現在、町の最上位計画である「第六次毛呂山町総合振興計画」の策定作業を行っています。この計画は、今後10年間のまちづくりの方向性を示すものです。今後求められるまちづくりについて様々な意見を伺うための一環として、10月13日と19日に川角中学校・毛呂山中学校の3年生と町長の意見交換会を行いました。意見交換会では中学生が考える毛呂山町の魅力や課題、課題解決のために必要な取組、理想の毛呂山町についての様々な意見をいただきました。

毛呂山町の魅力としては豊かな自然や流鏝馬などの歴史・伝統・文化などが挙げられました。また、毛呂山町の課題や理想の町の姿については、中学生だけでなく、子どもから高齢者まであらゆる世代にとって必要な取組を検討する姿が見られ、大変有意義な時間となりました。

意見交換会でいただいた意見については、より良いまちづくりを目指し、今後の計画策定や町の取組に活かしていきます。





町立小・中学校の 入学説明会を行います

令和6年4月に町立小・中学校へ入学予定のお子さんの保護者を対象に、入学説明会を行います。なお、対象者には通知をお送りします。

学校	日にち	時間	受付
毛呂山小学校	2月7日(水)	午後1時55分	午後1時30分～1時50分
川角小学校	2月2日(金)	午後2時	午後1時45分～2時
光山小学校	1月30日(火)	午後2時	午後1時45分～2時
泉野小学校	2月9日(金)	午後2時	午後1時40分～2時
毛呂山中学校	2月8日(木)	午後2時30分	午後2時～2時30分
川角中学校	1月31日(水)	午後2時20分	午後1時55分～2時15分

▶場所 入学予定の小・中学校

※各校とも駐車場の用意はありません。

▶問合せ 教育委員会学校教育課 ☎295-2112㊟531



毛呂山・越生・鳩山公共下水道組合 入札参加資格審査申請の追加受付

入札参加資格審査申請の受付を次のとおり行います。

▶受付期間 2月1日(木)～14日(水)

午前9時～11時30分、午後1時～4時

※土・日・祝日は除きます。

▶受付場所 毛呂山・越生・鳩山公共下水道組合

▶提出方法 持参または郵送(必着)

▶業種・申請書様式

申請業種	申請書様式	フォルダの色
建設工事	組合様式	イエロー
設計・調査・測量		グリーン
物品・その他		グレー

▶要領・様式の配布 右下より組合ホームページからダウンロードしてください。

▶有効期限 4月1日(月)～

令和7年3月31日(月)

▶提出先・問合せ

毛呂山・越生・鳩山公共下水道組合総務課財政担当
(〒350-0436 毛呂山町川角1510) ☎294-9333



第2回軽スポーツ体験会 を開催します

子どもからお年寄りまで、初心者でも楽しめる軽スポーツの体験会を開催します。人気の3種目をぜひ体験しに来てください。皆さんのご参加をお待ちしています。

▶日時 1月20日(土) 午前9時～正午
(受付/午前8時45分から)

▶場所 総合公園体育館

▶内容 モルック、スカットボール、
ポッチャ

▶対象 小学生以上(中学生以下は保護者同伴)

▶料金 無料

▶持ち物 体育館シューズ、飲み物(用具貸出し可)

▶申込み・問合せ 1月17日(水)までに、教育委員会スポーツ振興課(総合公園体育館内)にお申し込みください(電話・ファクス可)。また上記からLINEでの申込みも可能です。

☎294-7101 FAX294-7106



LINE申請



いきいきシニア講座 マ 『健康長寿で元気アップ教室』

元気に高齢期を過ごすためには、運動、食事、お口の機能を保つことが重要と言われています。健康を維持することで元気で生き生きとした毎を送りましょう。全2回の講座です。

▶日時 1月26日(金)、2月9日(金)
午後2時～4時

▶場所 東公民館

▶内容 1月26日/運動、2月9日/口腔・栄養

▶対象 65歳以上で医師による運動制限の指示のない人

▶定員 15人(先着順)

▶講師 理学療法士、歯科衛生士、管理栄養士

▶料金 無料

▶持ち物 筆記用具、動きやすい服装

▶申込み 1月10日(水)から役場高齢者支援課高齢者福祉係にお申し込みください(電話可)。

▶問合せ 役場高齢者支援課高齢者福祉係

☎295-2112㊟125



運送事業者を支援します

エネルギー価格高騰の影響を受けた町内の貨物運送事業者に対し支援金を交付します。

▶**対象** 町内に本社・営業所を有する貨物運送事業者

▶**金額**

車種	金額
事業用貨物普通自動車	1台につき2万円
事業用貨物小型自動車	
事業用貨物軽自動車	1台につき1万円

▶**申込み** 1月15日(月)から2月29日(木)までにお申し込みください。申込み方法など詳しくは右記より町ホームページをご覧ください。



町ホームページ

▶**問合せ** 役場産業振興課商工観光係

☎295-2112㉔214



令和5年10月からインボイス制度が開始されました

インボイス発行事業者の登録を受けている人は、申告が必要です。なお、インボイス制度を機に免税事業者からインボイス発行事業者になった場合に、売上税額の2割を消費税の納付金額とすることができる特例(2割特例)が設けられています。詳しくは右記から国税庁ホームページ内の「インボイス制度特設サイト」をご覧ください。



特設サイト

▶**インボイス制度についての一般的なご質問**

○チャットボットにご質問を入力いただくと、AIを活用して24時間自動でお答えします。



チャットボット

○タックスアンサーでは、よくある税の質問に対する一般的な回答を調べることができます。



タックスアンサー

○インボイスコールセンターでは一般的なご質問にお答えします。☎0120-205-553(無料) 午前9時から午後5時(土日祝除く)

▶**問合せ** 川越税務署 ☎235-9411(自動音声案内で「2」をお選びください)



3町合同消費者被害防止サポーター養成講座

毛呂山町、鳩山町、越生町の3町で消費者被害防止サポーター養成講座を開催します。様々な消費者被害からご自身や身近な人を守るために参加してみませんか。講座受講後、希望者は消費者被害防止サポーターへの登録ができます。

▶**日時** 1月31日(水) 午後1時30分～4時

▶**場所** 越生町中央公民館視聴覚ホール

▶**定員** 100人(先着順)

▶**講師** 司法書士、消費生活相談員

▶**料金** 無料 ▶**持ち物** 筆記用具

▶**申込み** 当日までに下記問合せ先にお申し込みください(電話可)。

▶**問合せ** 役場産業振興課商工観光係

☎295-2112㉔214



認知症サポーターフォローアップ講座

認知症かもしれない人に対して「どんな声かけをすれば良いのだろう」、「何をすれば安心して生活ができるのか」とともに地域で過ごすために、私たちができることを、一緒に考えるためのステップアップ講座です。

▶**日時** 1月29日(月) 午後1時30分～3時30分

▶**場所** 東公民館会議室1・2

▶**内容** 認知症についての講義、対応方法のグループワークなど

▶**対象** 「認知症サポーター養成講座」を受講したことがある人

▶**定員** 15人(申込み多数の場合は、修了後ボランティア活動を検討されている人を優先とします。)

▶**講師** 丸木記念福祉メディカルセンター認知症疾患医療センター相談員 福島雄大さん

▶**料金** 無料

▶**持ち物** 筆記用具

▶**申込み** 1月9日(火)から26日(金)までに下記へお申し込みください(電話可)。

▶**問合せ** 役場高齢者支援課高齢者福祉係

☎295-2112㉔125・127



パブリックコメントを 実施します

現在、教育委員会では小中一貫教育の充実を図り児童生徒のより良い教育環境を整備するため、毛呂山町立小・中学校編成計画を策定中です。この計画案がまとまりましたので、次のとおりパブリックコメントを実施します。皆様のご意見をお待ちしています。

- ▶ **募集期間** 1月10日(水)～2月9日(金)
- ▶ **公表場所** 教育委員会教育総務課および町HP
- ▶ **提出方法** 郵送、持参、ファクスおよび電子メールで下記までご提出ください。
- ▶ **提出先・問合せ** 教育委員会教育総務課庶務係
(〒350-0493毛呂山町中央2丁目1番地)
☎295-2112⑤510 FAX295-3939
✉ksoumu@town.moroyama.lg.jp



毛呂山町新規採用職員 を追加募集します

募集職種	受験資格
一般事務	平成9年4月2日から平成18年4月1日までに生まれた人
一般事務 (身体障害者 対象)	次の①から④の要件をすべて満たす人 ①昭和58年4月2日から平成18年4月1日までに生まれた人 ②身体障害者手帳の交付を受けている人 ③自力で通勤でき、介護者なしに所定時間の勤務が可能なる人 ④活字印刷文による筆記試験に対応できる人

- ▶ **採用予定人数** 若干名
- ▶ **試験期日**
筆記試験／1月28日(日)
面接試験／2月17日(土)
- ▶ **採用時期** 令和6年4月1日
- ▶ **申込期間** 1月16日(火)までに上記から電子申請でお申し込みください。また、町ホームページからも申込みできます(電子申請が困難な場合に限り、郵送による申込みを受け付けます。詳しくはお問い合わせください)。
- ▶ **問合せ** 役場総務課職員係 ☎295-2112⑤316



電子申請



第12回 地域相互協力図 書館合同主催公開講座

災害時に提示された条件についてYesかNoのどちらかを選択し、その内容について、グループディスカッションを行います。参加者と多様な意見交換をすることで、防災への意識を見直します。

- ▶ **日時** 1月30日(火) 午後1時30分～3時
(午後1時開場)
- ▶ **場所** 城西大学水田記念図書館7階
- ▶ **内容** 「クロスロードで学ぶ、私がやるべき災害対応」
- ▶ **定員** 40人(先着順)
- ▶ **講師** 城西大学現代政策学部准教授 飯塚智規さんとちぎ
- ▶ **料金** 無料
- ▶ **申込み・問合せ** 城西大学水田記念図書館
☎271-7736



山根荘2月の予定を お知らせします

利用時間 午前9時～午後4時 **休荘日** 土日祝日
趣味の会予定

カラオケ同好会	5日 19日	PCクラブ	5日 19日
押し花の会	5日 26日	民謡同好会	26日 28日
桜扇の会	2日 26日	太極拳	19日
声を出す会	7日 21日	おどり <small>おどり</small> の会	7日
身体障害者福祉会	21日	手芸の会	14日 28日
書道の会	14日 28日	吟友会	14日 28日
囲碁の会	7日 14日 21日 28日	将棋の会	2日 9日 16日
三味線民謡の会	1日 15日	ダンスサークル	2日 16日
俳句の会	9日	年金カラオケ	16日
いっぶくの会(お茶)	16日	ゆずカラオケ	9日
エコで革小物	未定	健康体操	14日
ペタンク	19日	パークゴルフ	5日 26日
マレットゴルフ	9日	健康麻雀	1日 8日 15日 22日

※行事日程などは、都合により変更する場合があります。
※趣味の会に入会を希望する人は下記にご連絡ください。

- ▶ **問合せ** 老人福祉センター山根荘 ☎294-5545



国民健康保険税・後期高齢者医療保険料の納付方法が変更できます

保険税（料）を年金天引き（特別徴収）されている人は、申請により納付方法を口座振替（普通徴収）に変更することができます。なお、変更後に再申請して、特別徴収に戻すことも可能です。

○納付方法を変更しても保険税（料）の総額は変わりません。

○納付方法が切り替わるまでに申請から数か月かかります。

○過去2年間滞納なく納付し、今後口座振替により納付することが要件となります。

▶**持ち物** ①被保険者証、②本人確認書類、③口座番号のわかるもの、④金融機関届出印

※すでに口座振替の手続きがお済みの人は③④は不要です。

▶**問合せ** 国民健康保険税／役場税務課町民税課税係 ☎295-2112⑨198・199

後期高齢者医療保険料／役場高齢者支援課医療保険料係 ☎295-2112⑨176



ウィズもろやまみんなの音楽会 出演者募集

ジャンル・レベルを問わない誰でも参加できる音楽（楽器演奏・声楽・カラオケなど）の発表会の出演者を募集します。大きな舞台で発表してみませんか？

▶**日時** 3月16日（土）

午前10時～正午、午後1時～4時

▶**場所** ウィズもろやまホール

▶**定員** 20組（先着）

▶**料金** 1区分500円（1区分は演奏は15分以内、カラオケは1組1曲です）

※観覧は無料です。

▶**持ち物** 楽器、CD・カセット音源など

▶**申込み** 1月5日（金）から2月15日（木）までに、ウィズもろやまへ電話または窓口で予約の上、申込書を提出してください。

▶**問合せ** ウィズもろやま ☎295-3111



令和5年度子育て講演会を開催します

近年、塾や習い事、家庭でのTVゲームやスマートフォンの普及により、睡眠時間が充分にとれていない子どもたちが増えています。

睡眠の時間・質の改善により、不登校児童生徒の減少などの成果を上げている例などもあることから、今年度の子育て講演会は「眠育^{みんいく}について～より良い睡眠と学校生活～」と題し睡眠の重要性について講義をいただきます。

子育て世代の皆さんに限らず、興味のある人はぜひご参加ください。

※眠育とは、睡眠についての正しい知識と習慣を身に付けるための教育のことです。

▶**日時** 2月3日（土）午後1時30分～3時
（開場／午後1時）

▶**場所** 東公民館学習ホールめじろ

▶**定員** 120人（先着順）

▶**講師** 日本眠育推進協議会 長谷川武弘さん

▶**料金** 無料

▶**申込み** 1月19日（金）までに、右記からLINE申請または下記窓口でお申し込みください。

▶**問合せ** 教育委員会生涯学習課
学習支援係（役場5階）

☎295-2112⑨521



LINE申請



町営住宅の入居者を募集します

町営住宅（上宿団地・杉ノ入団地）の入居者を募集します。家賃は所得に応じて決定します。

※入居希望者多数の場合は選考となります。

▶**申込み** 1月15日（月）から2月2日（金）までに役場5階管財課に必要書類を持参してください。

※応募に必要な書類や入居資格など詳細はお問い合わせください。

▶**問合せ** 役場管財課管財係 ☎295-2112⑤542



婚活イベント『毛呂山で、恋しよう。』参加者募集中

結婚を希望する25歳から40歳までの独身の人を対象に、婚活イベントを実施します。今回のイベントでは話題の軽スポーツ「モルック」を通して親睦を深めます。お土産もご用意していますので、お気軽にご参加ください。詳細は、町ホームページをご確認ください。

▶**日時** 2月4日（日）午後1時～4時30分
（午後0時30分から受付）

▶**場所** ウィズもろやま（福社会館）

▶**対象** 県内在住・在勤で25歳から40歳までの独身の人

▶**定員** 男女各10人

※応募者多数の場合、抽選です。

▶**料金** 男女ともに2,000円

▶**申込み** 1月15日（月）までに右記から電子申請でお申し込みください。

▶**問合せ** 役場企画財政課企画係
☎295-2112⑤321・322



町HP



電子申請



落書きは犯罪です！

道路陸橋などに落書きの被害が相次いでいます。

落書きは犯罪行為であり、法律により罰せられるとともに、消去するためにかかった費用を請求する場合があります。落書きをしてい



町内の落書き

る現場を見つけたら警察へ通報してください（西入間警察署 ☎284-0110）。また、直接声をかけて止めようとした場合、トラブルに巻き込まれる恐れがありますので、無理をせず警察に通報しましょう。

▶**問合せ** 役場まちづくり整備課道路管理係
☎295-2112⑤157



令和5年度^{はたち}二十歳のつどい

「令和5年度二十歳のつどい」を開催します。対象者には、11月中旬に案内状と入場券を送付しました。当日は入場券をご持参の上、ご出席ください。なお、保護者も入場が可能です。

▶**日時** 1月7日（日）午後1時30分から
（受付／午後0時30分から）

▶**場所** ウィズもろやま（福社会館）

※駐車場の駐車台数には限りがありますので、満車の際は役場職員駐車場（商工会館裏）または役場来客駐車場を使用してください。

▶**対象** 平成15年4月2日から平成16年4月1日までに生まれた人

▶**問合せ** 教育委員会生涯学習課学習支援係
☎295-2112⑤521・522

～ウィズもろやま
1月の催し物～

アフタヌーンコンサート

「音楽でめぐる世界の旅」と題してヴァイオリンとピアノの演奏で、世界各国様々な歌や踊りの名曲をお届けします。終演後にはどなたも参加いただける楽器体験もあります。

- ▶日時 1月13日(土)
午後2時から(開場午後1時30分)
- ▶対象 小学生以上 ▶定員 300人(先着順)
- ▶講師 ヴァイオリン：池田実結さん
ピアノ：加賀都喜乃さん
- ▶料金 500円(小学生無料)

冬の冷え・肩こり腰痛解消ヨガ講座

整体師でもあるヨガ講師による「心・体コンディショニングヨガ」を行います。

- ▶日時 1月15日(月)、24日(水)、29日(月)
午前10時～正午
- ▶定員 各回20人(先着順)
- ▶講師 佐成千佳さん
- ▶料金 1,500円(1回あたり)
- ▶持ち物 タオル、飲み物、動きやすい服装、ヨガマット(レンタルあり)

【共通事項】

- ▶場所 ウィズもろやま
- ▶申込み それぞれ開催日前日までに、ウィズもろやまにお申し込みください。
- ▶問合せ ウィズもろやま ☎295-3111  ウィズもろやまHP



新型コロナワクチン接種
のお知らせ

新型コロナワクチン「令和5年秋開始接種」は3月未までです。接種をご希望の方は、お早めの接種をご検討ください(集団接種は12月で終了しました)。

- ▶対象者 5歳以上で初回接種(1・2回目)を終了した人、乳幼児(生後6か月～4歳)で初回接種(1～3回目)を終了した人
- ▶接種時期 令和6年3月31日まで
- ▶料金 無料 ▶接種回数 1人1回
- ▶接種間隔 最終接種日から3か月以上
- ▶使用ワクチン オミクロン株XBB.1.5対応ワクチン
- ▶接種券 前回接種から3か月経過した人へ発送済みです。接種券を紛失した人は、保健センター窓口または町ホームページから電子申請にて再発行申請をしてください。

▶接種場所

医療機関名	対象年齢
おっぺ小児科・アレルギー科クリニック	6か月から4歳、12歳以上
初野医院	5歳以上
ハピネス会川角クリニック、ふたばクリニック、HAPPINESS館クリニック、ゆずの木台クリニック、街かどのクリニック	12歳以上

- ▶予約方法 各医院に直接予約してください。
- ※集団接種の終了に伴い、毛呂山町新型コロナワクチンコールセンターは、12月28日で終了しました。
- ▶問合せ 保健センター ☎294-5511

図書館通信

午前9時30分～午後7時 土・日曜日、祝日は午後5時30分まで
図書・雑誌など ▶ 10点まで/3週間
CD・DVDなど ▶ 5点まで/2週間
毛呂山町立図書館 ☎295-1015

今月のオススメの一冊

『世界の文様
カラフル切り絵』

著者 ▶ ゆまあひ maki
出版 ▶ 誠文堂新光社

紙を切って描き出す、モノトーンのアートを色和紙で自由に彩色するカラフル切り絵。長く愛される世界各地の伝統文様を切り絵図案にアレンジし、わかりやすく紹介している切り絵集です。



イベント	日時	内容	備考
おはなしポッケ	1月10日(水)、24日(水) 午前10時30分～11時	わらべうた、手あそび、絵本の読み聞かせ、紙芝居など	対象/0歳から3歳までのお子さん
子ども映画会	1月13日(土) 午後2時～3時25分	「世界名作アニメ 白雪姫」	定員/50人(先着順)
大人映画会	1月13日(土) 午前10時～11時45分	「クレイマー、クレイマー」	定員/50人(先着順)
『おはなしのクレヨン』 ～たのしいさっぱいことしめいいとし～	1月27日(土) 午前10時30分～11時	おはなし「若返りの水」 ほか	3歳～小学生(大人もどうぞ!) ※小さなおさんは保護者同伴。



INFORMATION

毛呂山町役場 (中央2丁目1番地)

☎ 049-295-2112 ☎ 049-295-0771

HP <https://www.town.moroyama.saitama.jp>



お知らせ

納期限にご注意ください

1月の納期(1月31日納期限)

国民健康保険税 7期

介護保険料 8期

後期高齢者医療保険料 7期

納期限にご注意ください。

☎ 役場税務課納税係

☎ 194

役場高齢者支援課医療保険料係 ☎ 176

企業版ふるさと納税で ご寄附いただきました

企業版ふるさと納税(地方創生応援税制)を利用し、川上工業株式会社様から「新しい人の流れ創出事業」に寄附を

人口と世帯

人口	32,434人	(-16人)
男	16,165人	(-10人)
女	16,269人	(-6人)
世帯	16,296世帯	(+20世帯)

※令和5年12月1日現在(前月1日比)

広報もろやま略記号一覧

日時・日にち	場所
対象者	内容
料金	持ち物
問合せ	電話番号
ファクス番号	メールアドレス
ホームページアドレス	
健康マイレージ対象事業	

役場の開庁日時

平日 午前8時30分～午後5時15分
 毎月第1土曜日 午前8時30分～正午(一部窓口のみ)
 1月・2月の土曜開庁
 1月6日(土)・2月3日(土)
 ※各種手続きや業務についてのお問い合わせは、平日の開庁時間にご連絡ください。

権利擁護支援センター を設置しました

町では、障害者および高齢者の権利や尊厳を守るために、10月から権利擁護支援センターを設置しました。センターでは、判断能力が低下した人などの財産管理や法律行為を支援する「成年後見制度」に関する相談のほか、「虐待」に関する相談などを受け付けています。窓口は福祉課と高

☎ 104

☎ 104

ご寄附いただきました

株式会社武蔵野銀行様から寄附をいただきました。これは、地域の持続的な発展に寄与する活動を支援するため、武蔵野銀行が発行する「むさしのSDGs私募債『みらいのちから』」の引受手数料の一部を、指定した自治体などに寄附できる制度で、今回、茂木不動産株式会社様ご利用し、その寄附先として毛呂山町を選定していただき、寄附を受

☎ 112
☎ 125

交通事故被害者の ご家族への援護金

けるものです。誠にありがとうございました。☎ 312

☎ 312

埼玉県交通安全対策協議会では、交通事故により死亡または重い障害を負った保護者に養育されている子どもを対象に、援護金を給付しています。

給付対象者 県内在住で平成17年4月2日以降に生まれ

た子ども(所得制限等あり)

給付額 子ども1人につき10万円

給付時期 令和6年5月上旬

申請書の配布先 各市町村、学校など

☎ 1月31日(水)までにみずほ

☎ 1月31日(水)までにみずほ

☎ 1月31日(水)までにみずほ

信託銀行浦和支店（さいたま市浦和区高砂^{たかさご}2-12-10）
 ☎048-822-0191
 1）に郵送または持参してください。
 申込み方法の詳細などは、下記を（ ）
 覧ください。



問 埼玉県県民生活部防犯・交通安全課
 ☎048-830-2955



講習・イベント

出会うの場

『プリムラの集い』

結婚したい男女の出会いの場。川越市外の人も申込みできます。

日 3月3日(日)

午後1時30分から

場 川越市新宿町1-17-17

ウエスタ川越3階 川越市

男女共同参画推進施設（研修室）

対 令和6年1月1日現在で

41歳から55歳までの独身の人

定 男女各10人程度（抽選）

料 1000円

申 川越市ホームページから

電子申請による申込みまたは、ハガキに催し名・郵便番号・住所・氏名・ふりがな・携帯電話番号・メールアドレス・生年月日・性別・職業・川越市の結婚相談への登録の有無を明記の上、1月31日(水)までに〒350-8601川越市役所広聴課市民相談担当宛てに送付してください(必着)。

問 川越市役所広聴課市民相談担当 ☎224-5022

上級救命講習

日 2月18日(日)

午前9時～午後5時30分

場 西入間広域消防組合消防署

定 25人（先着順）

料 2000円(テキスト代含む)

※講習終了後、修了証を交付します。

申 1月4日(木)から消防署にお申し込みください。

問 西入間広域消防組合消防署 ☎295-0119

鎌倉街道上道散策と講演会

鎌倉街道上道散策と講演会

鎌倉街道とその周辺を散策し、国指定についての講演を行います。

日 1月21日(日)

午前10時～正午

集合場所 歴史民俗資料館

料 500円

講師 歴史民俗資料館学芸員

問 埼玉県郷土文化会

☎080-5025-18953(村田)

第9回里親制度普及講座・ドラマ上映会

日 1月27日(出)

午後1時30分～4時

場 鶴ヶ島市西市民センター

料 無料

内 ①さくっ！とわかる里親制度

②「ありがとう、オカン」上映会

申 事前に左記へお申し込みください。

問 児童家庭支援センター

シャローム

☎042-989-1535

情報交換

ポールドダンス

初心者講座

哀愁をおびた音楽、エレガントな踊り、そんな世界を味わ

つてみませんか。

日 毎月第3水曜日

午後1時～3時

※2月から講座を開始します。

場 中央公民館

内 ポロネーズ、クワイア

クなど

料 1人につき月額300円

講師 吉田恭子(日本フォークダンス連盟公認指導者)

申 2人1組で左記にお申し込みください。

問 ☎090-1699-4577吉田

『癒しの音楽とやさしいヨガ』会員募集

癒しの音楽とやさしいヨガを通して心の安定、健康の維持を目的としています。ぜひ一緒にしませんか。

日 毎月第2・4金曜日(変更の可能性あり)

午前9時15分～10時15分

場 東公民館

定 3人～5人

料 ワンレッスン500円

持 飲料水、タオル、ヨガマット

問 Orange(オレンジ)

☎090-6531-4266

萩原



保健センター
からのお知らせ

毛呂山町保健センター

(川角305番地1)

☎049-294-5511 FAX049-295-5850

マ = 毛呂山町健康マイレージ事業対象事業

大腸がん検診



便に血が混じっていないかを
ご自宅で簡単に確認できる検
診です。便を2日分採取し、郵
送するだけの検診ですので、
お気軽にお申し込みください。
容器の配布 1月16日(火)〜26
日(金) (土・日を除く)
対 町内在住の40歳以上の人
で令和5年度にまだ大腸が
ん検診を受けていない人
※令和5年度中に40歳になる
人を含みます。
内 便潜血2日法
①保健センター窓口料金を
払い、容器を受け取る(予
約不要)。
②容器に便を採る(2日間分)。
③提出用封筒に容器を入れ、
郵送する。

料 500円

申 直接保健センターにお越
しください。

※容器の受け取りは代理の人
でもかまいません。

※クーポン券対象の人および
生活保護受給者は無料です。

生活保護受給者は、申込み時
にお申し出の上、受給者証を
持参してください。

コバトンALKOO
マイレージアプリ講習会

埼玉県の新歩数管理アプリ
「コバトンALKOOマイレ
ージ」の講習会を実施します。
スマートフォンを歩数計にし
て、楽しみながら気軽に参加
してみませんか? これから
ウォーキングを始めたいと考
えている人や歩数計からアプ
リに切り替えたい人、アプリ
の登録方法がわからない人な
ど、ぜひお申し込みください。
日 1月22日(月)
午後1時30分〜2時30分
場 保健センター
対 18歳以上の町内在住者で
次のいずれかに該当する人
・埼玉県コバトンALKOO
マイレージのスマートフォ
ンアプリで参加を希望する人

・すでに持っている歩数計ま
たはコバトン健康マイレ
ージアプリから新アプリに切
り替えたい人

定 50人(先着順)

料 無料(アプリ登録による
通信料は自己負担です)

持 お使いのスマートフォン、
筆記用具

申 1月4日(木)から保健セン
ターでお申し込みください
(電話可)。

また、下記から電
子申請での申込み
もできます。



糖尿病予防教室



毎回大人気の糖尿病教室を今
年も開催します。糖尿病は自
覚症状がないうちに、糖尿病
予備軍になってしまう、誰で
もなりうる病気です。この機
会に一緒に学んでみませんか
(無料)。
日 2月21日(水)
午前10時〜正午
場 保健センター
内 講義「糖尿病の基本」
(保健師)
・講義「糖尿病を予防する
食事のコツ」(管理栄養士)
・健康長寿サポーター養成

講座(保健師)

・講義「歯周病予防とブラ
ッシング指導」(歯科衛生士)

対 40歳以上の人

定 20人(先着順)

持 筆記用具

申 1月10日(水)から保健セン
ターでお申し込みください
(電話可)。

こころの健康相談



悩みや不安な気持ちをひとり
で抱え込んでいませんか?
公認心理師に話すことで状況
が改善したり、解決策が見つ
かることがあります(無料)。
日 2月7日(水)
場 保健センター
内 個別相談
対 こころの健康について悩
みがある人、その家族
定 3組(先着順)
※要予約。定員になり次第受
付終了です。
申 1月9日(火)から保健セン
ターにお申し込みください
(電話可)。
※受付時に相談内容を確認し
ます。

町の無料相談

相談種類	日にち	時間	相談場所	申込み・問合せ	
法律相談	弁護士	1/9(火)、1/22(月) 2/13(火)、2/26(月)	13:30~16:00	役場会議室	役場総務課 ☎④313 (要予約)
	行政書士	1/17(水)、2/21(水)	10:00~15:00	役場会議室	役場総務課 ☎④313
人権・行政相談	1/11(木)、2/8(木)	13:30~16:00	役場会議室	役場総務課 ☎④313	
成人健康相談	1/9(火)	10:00~11:00	保健センター	保健センター ☎294-5511	
	2/1(木)	10:00~11:00	役場1階町民ホール		
電話健康相談	平日	9:00~17:00	保健センター ☎294-5511		
育児ほっと相談室	1/24(水)、2/28(水)	10:00~11:00	児童館内子育て支援室	保健センター ☎294-5511	
もの忘れ相談会	毎月第3木曜日	10:00~12:00	中央公民館	地域包括支援センター ☎295-2112④127	
子育て相談	平日 ※オンライン相談あり	10:00~15:00	役場相談室 子育て支援センター	子育て支援センター ☎294-4820 (要予約)	
教育相談	平日	10:00~16:30	教育センター ☎295-2525 (電話相談可)		
心配ごと相談	毎月第2・4水曜日	10:00~12:00	社会福祉協議会 (毛呂山町川角303-3) ☎295-0601		
消費生活相談	毎週月・火曜日	10:00~15:00	役場相談室	役場産業振興課	
生活困窮者自立相談 ※生活保護受給者以外	平日	8:30~17:00	アスポート相談支援センター埼玉西部毛呂山出張所 (社会福祉協議会内) ☎080-2274-1445		

歴史散歩

第355回

「龍」の名を持つ毛呂山の山

令和6年の干支の辰(龍)は、十二支のなかで唯一空想上の動物です。その神秘的な姿は多くの人を魅了し、彫刻や物語や神話などの創作物とともに、雄大な地形を「龍」の姿に見立てて地名につけることで、現実世界に「龍」を投影しようとなりました。

毛呂山町にも、「龍」を冠する山が2つあります。阿諏訪地区の「竜ヶ谷山」と、出雲伊波比神社が鎮座する「臥龍山」です。

竜ヶ谷山は、外秩父山地から東に突き出た尾根の先端に位置する標高203mの山です。竜ヶ谷山という山の名のいわれについては定かではありませんが、かつて山頂から中腹にかけて存在した山城(龍谷山城)にちなみ「要害山」と呼ばれていた呼び名が変容した、と考える説があります。山城が築かれた竜ヶ谷山とその周囲は、急な斜面と谷が入り組む複雑な地形をしており、起伏に富んだ山の形を「龍」に見立てたのかもしれない。

出雲伊波比神社が建つ「臥龍山」も、山形が臥せた「龍」の姿を想起させることから、この名で呼ばれるようになった山です。

出雲伊波比神社にまつわる縁起をまとめた「臥龍山宮伝記」には、古代の英雄倭建命(日本武尊)と臥龍山にまつわる次のようなエピソードが登場します。

朝廷の命により、東征に赴いた倭建命は、この地で敵の襲撃に遭い、窮地に陥ります。不利な戦いのなか倭建命が神々に祈ると、清水で身を清め、軍勢を整え直し、雷鳴のごとく太鼓を打って、笛を吹き鳴らすように、とお告げを受けました。倭建命がお告げに従うと、空は暗くなり、雲間から巨大な龍が現れ、次々と敵を打ち倒していき、龍を恐れた敵の軍勢は戦意を失い、降伏しました。

荒れ狂う龍に対して、倭建命が「臥せよ」と唱えたところ、龍はたちまち地に臥して山となつてしまったことから、龍が臥す山「臥龍山」と名付けられました。

伝説がもととなった臥龍山の名は、その後人々の間で親しまれるようになり、江戸時代には「臥龍山」という石の扁額が神社に掲げられていた時期もありました。

干支の「龍」の年は、1964年の東京オリンピックや東海道新幹線の開通、1988年の瀬戸大橋の開通といった生活に大きな変化をもたらす出来事が起きる年と言われています。龍の名を冠する山で、天に昇る龍を想像しながら、一年の飛躍を願ってみてはいかがでしょうか。



空から望む臥龍山と竜ヶ谷山

こどもひろば

子育て支援センター ☎294-4820

☑ おおむね3歳以下の幼児と保護者

みんなのお誕生日

☑ 1月9日(火) 午前11時30分から

☑ お誕生会、お正月遊び

手話の日

☑ 1月11日(木)

保健師の日

☑ 1月17日(水) 午前10時～11時

卓球の日

☑ 1月22日(月)

☑ 子ども用の卓球セットで遊べます。

英語DAY♪

☑ 1月31日(水)

☑ 楽しい英語の歌が流れます

保健センター ☎294-5511

乳幼児健診 ※対象者には通知を送付します。

健診	対象	日にち	開始時間
4か月	R5.9生	2月1日(木)	午後1時30分
10か月	R5.3生	2月2日(金)	
1歳6か月	R4.7生	2月9日(金)	
3歳	R2.8生	2月6日(火)	

2歳児歯科検診 ※対象者には通知を送付します。

対象	日にち	開始時間
R3.7～R3.9生まれ	2月29日(木)	午前9時30分

児童館 ☎295-4111

遊びにおいでよ！ぴよんぴよん広場

☑ 1月10日(水)、24日(水) 午前10時30分～11時15分

☑ 親子とも室内シューズ

ぴよんちゃんたいむ

☑ 1月18日(木) 午前10時～11時30分

☑ 就学前の幼児

☑ 遊戯室にジャングルジムなど遊具を設置します。

小学生事業『あそびの会』

☑ 1月27日(土) 午後2時～3時

☑ 小学生 定 15人(先着順)

☑ 21世紀郷土かるた大会

☑ 1月13日(土)から児童館で受け付けます(電話可)。

児童館内子育て支援室 ☎295-4111

☑ 町内在住でおおむね3歳以下の乳幼児と保護者

1・2月の開催日 開催日 休室日

1月							2月						
日	月	火	水	木	金	土	日	月	火	水	木	金	土
	1	2	3	4	5	6					1	2	3
7	8	9	10	11	12	13	4	5	6	7	8	9	10
14	15	16	17	18	19	20	11	12	13	14	15	16	17
21	22	23	24	25	26	27	18	19	20	21	22	23	24
28	29	30	31				25	26	27	28	29		

育児ほっと相談室

☑ 1月24日(水) 午前10時～11時

☑ 助産師、保育士による育児相談、身体測定

毛呂山町公式LINEを使ったアンケートを実施します

「町公式LINE」に関するアンケートを実施します。
未登録の人は、左のページの2次元コードから町公式LINEを友だち登録の上、アンケートにご回答ください♪

『SWEET POTATO MASTER』



協賛品提供

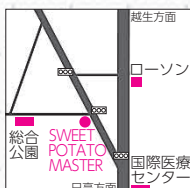

Instagram

住所 葛貫694-1 営業時間 午前10時～午後5時
問合せ ☎080-9082-9572 定休日 木・金

商品例 合計金額から500円割引♪



スイートポテト



焼き芋

など…

アンケート回答者のなかから、抽選で5人にプレゼントが当たります。当選の発表は、引換券の発送をもって代えさせていただきます。届いた引換券を左記のお店までご持参いただくと、購入した商品の合計金額から500円割引されます。

アンケート回答方法 1月11日(木)に町公式LINEにアンケートに関するメッセージが流れます。町公式LINEに未登録の人は1月11日までにご登録ください。アンケートの回答締切りは1月18日(木)までです。

問合せ 役場秘書広報課広報広聴係 ☎295-2112内線332

2024年
行事カレンダー

2月

場所記号

役 役場 保 保健センター 中 中央公民館 東 東公民館 ウィズもろやま
歴 歴史民俗資料館 児 児童館 図 図書館 総 総合公園 消 消防署 大 大類グラウンド

休館記号

図 図書館 児 児童館 中 町内体育施設 歴 歴史民俗資料館
そのほかの施設は、原則土・日曜日および祝日休業

日	月	火	水	木	金	土
				1 役 成人健康相談 保 4か月児健診 児 ぴよんちゃんたいむ	2 保 10か月児健診 ・入学説明会(川角小)	3 役 土曜開庁 総 トレーニング機器 説明会 児 子育て講演会
4 総 3月分総合公園予約 受付日 歴 郷土歴史講座 ワ 婚活イベント	5 図 図 図	6 保 3歳児健診 総 3月分体育施設調整 会議 児 幼児クラブ	7 保 こころの健康相談 児 ぴよんぴよん広場 ・入学説明会(毛呂山 小)	8 ・入学説明会(毛呂山 中)	9 保 1歳6か月児健診 ・入学説明会(泉野小)	10 図 子ども映画会 図 大人映画会
11 建国記念の日 図	12 振替休日 図	13 児 幼児クラブ 図 図	14 図 おはなしポケ	15 児 ぴよんちゃんたいむ 中 もの忘れ相談会 中 オレンジカフェ	16	17
18 消 上級救命講習 図	19 図 図 図	20 児 幼児クラブ	21 児 ぴよんぴよん広場 総 トレーニング機器説 明会	22	23 天皇誕生日 図	24 図 おはなし会 児 小学生事業 歴 郷土歴史講座
25 図	26 図 図 図	27 児 幼児クラブ ・町税・保険料2月分 口座振替日	28 図 おはなしポケ ・育児はっと相談室(児 童館内子育て支援室)	29 保 2歳児歯科検診 図		



1～2月の在宅当番医 (午前9時～正午)

日にち	医療機関名	所在地	電話
1月1日(月・元日)	おっぺ小児科・アレルギー科クリニック	若山1-8-7	☎295-5550
1月2日(火・年始)	街かどのクリニック	川角7-1	☎298-5357
1月3日(水・年始)	初野医院	長瀬1850	☎294-7713
1月8日(月・祝)	越生メディカルクリニック	越生町黒岩199-1	☎277-1119
2月11日(日・祝)	かあいファミリークリニック	越生町上野1025	☎299-6222
2月12日(月・振替)	市川医院	越生町越生981	☎292-3011
2月23日(金・祝)	はなみず木整形外科	越生町如意102-9	☎292-8003

※埼玉医科大学病院(毛呂本郷38) ☎276-1465では、救急部が曜日・祝日を問わず救急患者を受け入れています。

※西入間広域消防組合『きゅうきゅうはなしで救急相談ダイヤル☎295-9987』では、曜日・時間を問わず、緊急時の対処法・救急車の必要性・医療機関の紹介などの相談を行っています。

広報もろやま

は、自治会をとおして全戸に配布するほか、町内の公共施設・駅・一部のコンビニに配架しています。次号、令和6年2月号は、2月1日(木)に自治会へお届けします。

広報の感想・意見・情報提供は、役場秘書広報課広報広聴係へご連絡ください。

〒350-0493毛呂山町中央2-1
✉hisyo@town.moroyama.lg.jp
☎049(295)2112 図332
☎049(295)0771

朗読ボランティア「花あかり」の皆さんのご協力により、「声の広報もろやま」を発行しています。詳しくは役場秘書広報課 ☎332へご連絡ください。

編集後記

毛呂山中・川角中の生徒さんが職場体験に来てくれて、毛呂山町公式Instagramの作成を手伝ってくれました。ぜひ、右記よりフォローをお願いします!



毛呂山中生徒撮影



川角中生徒撮影

町のSNS

毛呂山町公式 LINE YouTube X(旧Twitter) Instagram

@moroyama_town



町のAED (自動体外式除細動器) 設置場所を確認

町の情報館



現在位置からAED設置場所を検索できます。(GPS機能を有効にしてください)

<http://www.ipos-map.jp/aedsm/menu.aspx>



防災行政無線の放送を確認

町の防災行政無線の放送内容を確認できるサービスです。

電話で確認

放送内容を音声で確認できます。

☎0800(800)1165

メールで配信

登録した人に放送内容を配信します。



※西入間広域消防組合が遠隔操作により放送する火災情報や、毎日放送する定時放送には対応していません。



第30回

産業まつり

11月18・19日に、4年ぶりとなる産業まつりが開催されました！当日は多くの人々が訪れ、笑顔があふれた産業まつりとなりました。



もろやま町観光大使 委嘱状交付式が行われました！

19日にもろやま町観光大使の委嘱状交付式が行われました。今回も引き続き、女優の根岸愛さん、競泳の瀬戸大也選手、歌手のサスケのお2人、女子ソフトボールの森さやかさんに委嘱状が交付されました。今後も毛呂山町のPRを、ぜひよろしくお願ひします！

