

もろやま 9



表紙
特集

子ども議会
第27回 子ども議会
子どもタウンミーティング
マイナンバーカード

訪問申請サービスをはじめます!

スポーツフェスタもろやま

／P2-5

／P6-7

／P12

／P24

※新型コロナウイルス感染症の感染拡大状況により、紙面に掲載したイベント等は中止または内容の変更になる場合があります。



第27回 子ども議会

8月1日、毛呂山町役場議場^{ぎじょう}で、第27回子ども議会を開催しました。
町立4小学校の6年生を代表する14人の議員が、子ども議長の山崎草弥^{そうや}さんの進行で一般質問を行いました。今年はどうな内容だったのでしょうか。子ども議員たちの質問を、ぜひご覧ください。



毛呂山小学校
山崎 草弥 議長

●子ども議会の様子は、ケーブルテレビで放送予定です。

毛呂山中央テレビ	ゆずの里ケーブルテレビ
9月21日(木)~27日(水)	10月1日(日)~7日(土)
①午前10時 ②正午 ③午後2時 ④4時 ⑤6時 ⑥8時 ⑦10時	①午前10時 ②午後7時

●過去に子ども議会からの提案を受け、その後実現したものをご紹介します。

- ・桂木観音展望台に双眼鏡を設置してほしい
- ・鎌倉街道^{かみつみち}上道を知ってもらえるように道しるべを立て、雑草の生えた場所をきれいにし、町の歴史を大事にしてほしい
- ・小学校を卒業する前に中学校を見学したり部活動を体験できるようにしてほしい
- ・図書館の閉館時間を午後5時半から6時に延ばし、祝日も開館してほしい



毛呂山町の街灯を多く
することを提案します

泉野小学校
あらや
荒屋 カナ 議員

私は、毛呂山町の街灯を多くして欲しいです。理由は、毛呂山町には街灯が少なく、高齢の人も多いので、明るく見やすい方が過ごしやすと思うからです。それに、何かあってもすぐに気づけて、防犯にもなり、安心して過ごすことができます。私の兄も、朝早く釣りに出かけていますが、いつもとても暗く、足元が見えないので、危ないそうです。私の兄以外にも暗くて悩んでいる人がいると思うので、私は毛呂山町の街灯を多くすることを提案します。

答弁

街灯を設置して欲しいとの要望を毎年、町内各地区からいただいて必要な場所に設置しています。もし、明るくして欲しい場所がありましたら、学校の先生やご家族とよく相談していただき、学校や地区から要望をいただければ、設置を検討していきますのでよろしくお願いします。

コンサートが
できる場所

川角小学校
そら
川合 奏良 議員



私は、いろいろなコンサートができる場所があったら、いろんな歌手、アイドルのファンが毛呂山町に来て、町を知ってもらえて、観光客が増えると思います。それにコンサートのチケットは大体1万2千円くらいなので、そのお金でいろんな支援をしてもいいと思います。ですが、会場を作るにはたくさんのお金が必要です。学校の校庭や公園などの場所を借りるなどして、コンサートができる場所を作ってみたらどうですか。

答弁

コンサートやライブを始めとする、音楽やダンスなどの芸能の力を借りて、観光や集客を行うことについて、魅力的な提案をしていただきありがとうございます。町としては、イベント開催の機会に、コンサートの場所づくりと情報発信について、関係者の皆さんに働きかけていきます。



高齢者の住みやすい
毛呂山町へ

毛呂山小学校
あかり
大野 明星 議員

私は、高齢者の住みやすい町を作るために、ご高齢の人が住んでいる家の近くまでバスが来るようにすると良いと思います。また、ゆずの生産をする後継者を増やすためにも、若い人に向けて、自然が豊かなことや鎌倉街道を紹介するポスターやホームページを作ったり、ゆずを使ったアイスなどを作ったりすると、観光客が増え、「この町いいな」、「住んでみたいな」と思ってもらえて、人口が増えると思います。

答弁

現在、町が運行しているもろバスの停留所を増やす検討をしています。移動が便利になると、住民の皆さんが住みやすくなると考えていますので、ぜひ今後のもろバスに期待してください。次に、町のPRを行うご提案ですが、人口増加や活性化に大変良い提案だと思いましたので、検討していきます。



子どもから大人まで
楽しめる環境

川角小学校
あやな
井口 絢菜 議員

私は公園や、児童館や、お年寄りが集まれる施設を増やして欲しいです。毛呂山町は子どもの遊べる場が少ないと思うので、室内でボール遊びができる児童館や、アスレチックがある公園が増えたらいいと思います。また、今はお年寄りが増えているので、お年寄りが集まれる施設があると、体操をしたり、何かを作ったり、お話をすることで交流が増えて、認知症対策や孤独でさみしい人を減らせるのではないのでしょうか。

答弁

少子化の影響で、学校の余裕教室が増えています。毛呂山町では、余裕教室を有効に活用するために、子どもたちが楽しく遊べる場所やお年寄りの皆さんが集まり交流する場所ができないかを検討しています。整備できれば多くの人に喜んでいただきたいと思います。素晴らしいご提案ありがとうございました。



毛呂山町から
ゴミを減らそう

光山小学校
らら
高橋 蕾來 議員

私は、リサイクルしたゴミを下敷きにすることを提案します。下敷きには、毛呂山町では1日に約3トンものゴミが出ていることや、ゴミは川角リサイクルプラザなどに持っていかれるということをのせたらいいと思います。さらに、作った下敷きを毛呂山町の小学生全員に配るといいと思います。下敷きを配れば日常的に使う時にゴミのことが目に入るので、ポイ捨てをしないように心がけると考えました。

答弁

下敷きにできれば、皆さんに使っていただけるほか、リサイクルのPRにもつながる良いご提案だと思います。毛呂山町のゴミや資源を処理している埼玉西部環境保全組合と話し合いながら、町の環境行政の取組として参考にさせていただきます。



毛呂山の道を整備して

毛呂山小学校
かなた
平野 奏汰 議員

僕は、毛呂山町民が安全に移動をするために、車が通ってよい道がはっきりわかるように看板を設置すること、危ないことを知らせるために道路の端に赤い線を引くこと、スピードを出している車が、スピードを出さなくなるよう越生毛呂山バイパスにメロディーラインを付けることを提案します。道路に工夫をすることで、毛呂山町民と他の地域から来た観光客との事故が起きることがかなり減ると考えます。

答弁

町では、信号がない交差点などに「飛び出し注意」などの看板を設置し、交通事故防止に努めています。次に道路の線に赤い線を引くことについては、国の基準で「白い線」と定められているため、基準に基づいて整備をしています。最後に、メロディーラインについては、メロディーを聴こうと速度を抑えて走行する効果があると考えられるので、交通安全対策の参考とさせていただきます。

毛呂山町にぶどう園を

泉野小学校

山岸 こうせい 洸誠 議員



私は毛呂山町にぶどう園を作ってほしいです。1つ目の理由は私はぶどうが大好きだからです。毛呂山町には有名なゆずがあり、ゆず祭りやゆずを使った食べ物を用いて町を盛り上げています。だからこそ、ゆずに加えて、ぶどう園も作り、ゆずとぶどうで毛呂山町を盛り上げたいと思っています。2つ目の理由は、ぶどうは人気だけど、ぶどう園はなかなか無いので、毛呂山町にあれば、町がもっと有名になれると思うからです。

答弁

ぶどう園は、隣の坂戸市や日高市にはありますが、毛呂山町で栽培している農家はありません。ぶどうは人気がある果物なので、栽培してみたいと考える農家から相談があれば、支援していきたいと思えます。貴重なご意見をいただき、ありがとうございました。

空き家で自分だけの
お店を作ろう

光山小学校

井上 えみな 咲奈 議員

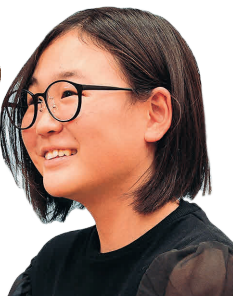

毛呂山町には空き家が多いので、空き家を利用したお店作りを支援する取組を提案します。お店を作れるようになれば、空き家は減り、観光客が来て、人が増えると思います。そのためには、利用してよい空き家を調べたり、住民にどんなお店があったらいいかのアンケートをしてみたり、お店作りの費用を補助したり、ボランティアを募集する支援が必要だと思えました。このような取組を行い、毛呂山町が、よりにぎやかで、明るくなってほしいと思います。

答弁

空き家を活かしたお店を始めるための支援は、空き家の有効活用のための良いアイデアだと思いますし、町全体にも良い影響があると思います。町としては、このご提案を参考に、よりにぎやかで、明るくなるまちづくりを進めていきます。貴重なご提案をありがとうございました。

特産品と
「食育の日」について

毛呂山小学校

田村 とき 采暉 議員



毛呂山町には、ゆずや卵などの特産品や「食育の日」がありますが、インターネットのほかに知る方法があまりないと思ったので、より多くの人に知ってもらうために本やパンフレットを出すということを提案します。

また、カレンダーに「食育の日」、「食育月間」が書いてあると、食材や健康を気にしたり、自ら食生活を見直すきっかけになるので、カレンダーに追加することを提案します。

答弁

特産品については、町を紹介しているパンフレットにおいて桂木ゆずや卵などを紹介しています。食育月間については、給食の献立表の裏の給食センターだよりに掲載しています。町としては、今後もより多くの人に知っていただけるような工夫をしていきます。貴重なご意見ありがとうございました。

毛呂山町がもっと
安全になるために

川角小学校

河野 さや 紗夜 議員



私は、毛呂山町が、みんなが安全に暮らせる町になってほしいと思います。

なので、信号機のない横断歩道に信号機を付けること、歩道と車道との縁石が少ないところが多いので、縁石の数をふやすこと、街灯の数が少ないので街灯の数を増やすこと、狭い道幅が怖いので、道幅を広げることで、私たちの毛呂山町は事故がなく、もっともっと安全で、安心される、豊かな町になると私は考えます。

答弁

まず、信号機が設置できる場所には、安全に信号を待つ場所があるなどの条件があります。通学路において信号機が必要な場所については、今後、警察と相談してみたいと思います。次に、縁石やガードレールについては、今年度、防護柵の設置を予定している場所もあります。最後に、街灯については、地域の要望を受けて、設置の検討をしていきます。



本を作れる場所を
提案します

泉野小学校
あいか
平澤 愛香 議員

私は、本を作れる場所を提案します。理由は本を作ると自分の気持ちを伝えることができることと、最近はスマホやインターネットを使う人が増えているので、この場所をきっかけに本と触れ合う機会になったらいいなと思ったからです。そして、今の毛呂山町にも他の町にも、そのような自由に本を作れる場所はありません。だからこそ、そういった場所があると、たくさんの人が集まる楽しい場所になると思います。

答弁

町立図書館では、現在、本の帯コピーライター賞や布絵本作りなど、直接的ではありませんが、本の創作に関係する事業を実施しています。今後町立図書館がご提案のあった本づくりの場所になれるような事業を実施できるよう、こちらからも提案していきたいと思います。



すてきな町をめざす
毛呂山町

川角小学校
あいろ
吉田 海彩 議員

毛呂山町は、若者に人気になれば住んでくれる人が増えるのではないかと考えています。そこで私が考えた、毛呂山町が人気になる方法が2つあります。1つ目は、Instagramに写真を投稿したときに見栄えがよいスポットをつくる「インスタ映え」を使うことです。2つ目は、好きな人に向けた活動の「推し活」ができる、可愛いカフェをつくることです。このように町を知ってもらえば、にぎやかで人気の町になると思います。

答弁

Instagramで話題になることは、多くの人とその投稿の内容を知ることになるため、人気の町になる大変良い方法だと思います。どのような写真がインスタ映えするか、今後研究していきたいと思います。推し活ができるカフェについては、飲み物やクッションや壁の色を統一することで、推し活をする若者が集まる可能性があることを、町内のお店へ知らせたいと思います。



室内で遊べる場所を
作ってほしい

泉野小学校
いろは
大久保 彩波 議員

毛呂山は室内で遊べるところが少なく、友達と遊ぶには公園などの外で遊んだりしかできません。外だと、夏は日焼けをしてみたり、熱中症になりやすいし、冬は寒くて遊びづらいです。家だと、ゲームなどの遊びしかできません。みんなが熱中症などの体調不良にならずに身近で遊んだりできると親も安心できます。なので、毛呂山町に室内で遊べる場所を作りたいです。

答弁

町でも、子どもが楽しく安心して過ごせる場所を増やしていきたいと考えています。例えば、学校の余裕教室を活用して児童館や、町民の皆さんが集まる場所を作ることができると思います。当事者の目線から、貴重なご提案ありがとうございました。



道の駅を作って、
話題の町へ！

毛呂山小学校
はな
川口 華奈 議員

私は、毛呂山町に道の駅を作ることを提案します。道の駅では、特産品を使ったレストランやカフェを作ったり、町内でとれた野菜や、町内で加工した食品などを売ったりしたら、町外の人も特産品に触れる機会が多くなると思います。また、子どものために、ゆずをモチーフにした遊具を作ったり、高齢者の健康面も考え、ウォーキングロードを道の駅の敷地内に作り、自然の豊かさを知ってもらうために木々の多い場所に作ると、より良いと思います。

答弁

毛呂山町にこのような道の駅ができれば、誰もが行ってみたいと思える、町の観光拠点になることが期待されます。このご提案を参考にして、町の特産品をよく知ってもらえるようPRし、子どもも高齢者も楽しめるような場所を作れるよう検討していきたいです。

子ども タウン ミーティング

8/1
開催!!



毛呂山町では現在、第六次毛呂山町総合振興計画の策定に取り組んでいます。計画の策定にあたり、より良いまちづくりのために必要な取組について町内の小学生と町長が意見交換を行いました。当日は、小学生から子どもならではの視点で様々な提案がありました。

提案

Q1 毛呂山町を観光客で賑わう町へ

毛呂山小学校 小沢 りんか さん

町内の観光地やお店を巡るスタンプラリーを実施し、参加者には町の特産品などを渡してはどうか。

Q2 ゆずランドで町をにぎやかに

毛呂山小学校 波田 ^{みいな}美依奈 さん

ゆずのテーマパーク「ゆずランド」を作る。内容は遊具、ゆずを使ったデザートづくり体験など。

Q3 ゆずを美味しく食べるには

毛呂山小学校 太田 こころ さん

りんごとゆずのパフェなど、桂木ゆずを美味しく食べるレシピを開発してはどうか。

Q4 小中学校上履きの自由化について

毛呂山小学校 市木 ^{いちき さき}彩葵 さん

上履きの指定をなくしてほしい。足に合ったものを選び、小学から中学への進学時に買換え不要に。

Q5 もっとすてきな毛呂山町にするために

川角小学校 國井 ^{くら}咲空 さん

外国語表記の拡大、色々な国の料理が食べられるお店などがある町になると良い。

Q6 毛呂山町を「とかいなか」な町にしたい

川角小学校 石原 ^{みあん}美杏 さん

田舎と都会を両立する。田舎面は公園へ木を植える。都会面はバリアフリー施設の整備。

答え

A1 スタンプラリーは昔からある手法だが有効な取り組みである。今回の提案については設置場所のアイデアが素晴らしいと感じた。実施の場合、産業振興課や関係する団体が事業を進めることになると思う。実施に向けて調整を行いたい。【町長】

A2 以前より町にフォレストアドベンチャーのような施設が設置できないかと考えていた。自然を活かし、町で1日遊んでもらえるような施設をつくりたい。1日遊んでもらうのは観光面でメリットが大きい。実施できる企業などに働きかけたい。【町長】

A3 桂木ゆずについてはこれまでも町では色々な商品を開発してきた。企業に働きかけて年間を通して販売することができる商品を開発していきたい。提案のとおり、ゆずとりんごは相性が良いので具体的な商品について考えたい。【町長】

A4 指定あり・なしは自治体により様々。町内小・中学校では校内の清潔面や運動面での使用に良いものという観点で指定している。また、小学校高学年で上履きを買換える場合は中学校での上履きの使用を可としている。【教育長】

A5 町には外国人が多く暮らしており、国際化への対応は必要である。提案のあった多言語表記は町議会でも話が出ている。様々な国の食文化が楽しめる飲食店が増えれば町の魅力向上につながるだろう。町としても経営者へ働きかけをしたい。【町長】

A6 大変ユニークな提案であった。町では移住定住サイトを開設し、「ちょうどいいもろやま」を合言葉に、都会と田舎のちょうどいいところを前面に出している。バリアフリー施設の整備についてはとても大切なこととして、計画的に実施していきたい。【副町長】

Q7 毛呂山町クリーン大作戦

川角小学校 ^{わたなべ よろず} 渡部 萬 さん

ポイ捨てを防ぐ手段を考えて。また、毛呂山高校跡地や総合公園プール跡地などを有効活用してほしい。

Q8 毛呂山町をよりよくするため

川角小学校 ^{まなと} 新井 真翔 さん

毛呂山町をスポーツの町にしてほしい。大きなスポーツ施設とスポーツ用品店があると良い。

Q9 交通事故の少ない町

川角小学校 ^{の じ しゅんすけ} 野路 隼佑 さん

カーブミラーの設置、道幅を広げる、歩道橋を作るなどの対策をしたらどうか。

Q10 配って伝える桂木ゆず

光山小学校 ^{あいり} 森 愛理 さん

桂木ゆずのクリアファイルを作成したらどうか。ファイルには町をPRするチラシなどを入れる。

Q11 もろ丸くんを知ってもらおう

光山小学校 ^{えいみ} 野田 榮美 さん

ランドセルカバーにもろ丸くんと、もろ丸くんの相棒を作って掲載したらどうか。

Q12 森のなかを走る電車を提案します

泉野小学校 ^{の づ ありさ} 野津 亜里咲 さん

今は町の中央部にしか電車がいないが、森のなかを走る電車があれば自然を感じられていいと思う。

Q13 ドッグランを作してほしい

泉野小学校 高橋 杏奈 さん

ドッグランを作り、季節の花を植え、犬と花の写真をSNSで掲載してはどうか。

Q14 障害者の遊園地を作してほしい

泉野小学校 ^{ももか} 武藤 百花 さん

障害者が楽しめる、点字の表記や、ゆっくりなアトラクションがある遊園地を作してほしい。

Q15 ごみを拾って豊かな毛呂山町にしよう

泉野小学校 ^{ゆい} 加納 柚咲 さん

地域のごみ拾いに協力した人にお菓子をあげるなど、町をきれいにする取組を行ってほしい。

A7 町では年2回、各行政区での清掃活動を実施しているが、更なる取組について検討したい。毛呂山高校跡地は、県が解体を行う動きがある。総合公園プール跡地についても、今後もより良い施設となるよう取組を進めていく。【町長】

A8 スポーツで町を盛り上げていきたいという考えは素晴らしい。大規模なスポーツ用品店という提案も魅力的である。幅広い世代の心身の健康増進のため、スポーツの普及促進を図っていく。【教育長】

A9 交通事故に関する取組の具体的な提案をしていただいた。町では交通事故死者0が1300日以上続いており、この状況を今後も継続していく必要がある。道路拡幅や各種整備については現場確認をして、計画的に実施していきたい。【副町長】

A10 桂木ゆずの周知についてこれまでパンフレットの作成は実施していたが、ファイルを作成し小学生などに配布することにより、学生だけでなく保護者にも見ていただけるなど、幅広く長期的なPR手法になると見込まれる。積極的に検討したい。【町長】

A11 毎年度、新入学児童に対してもろ丸くんをプリントしたランドセルカバーを配布している。他自治体でも複数のキャラクターを決定している団体もある。相棒を検討する際には、皆さんのアイデアをお借りしたい。【教育長】

A12 電車で森のなかを走らせることは少し難しいと思うが、町では「もろバス」というバスを運行していて、本数などを増やすよう調整しているところである。ぜひ、もろバスを利用いただいて、自然あふれる景色を楽しんでいただきたい。【副町長】

A13 ドッグランは現在町内に1か所あるが、色々なところがあれば近場のドッグランに気軽に行くことができる。規制などもあるが、遊休地の活用などを検討していきたい。飼い主さんにも動物にも良いことだと思う。【町長】

A14 色々なハンデを持った人に対する思いやりや、そうした人がいるということを理解していることが素晴らしい。今後、町にそうした施設を建設する計画があった場合はノーマライゼーションの考え方を取り入れていただくよう働きかけていく。【副町長】

A15 コミュニティ協議会で何か違う事業ができないか検討している。ゴミ拾いをやるのも良いかもしれない。また、民間企業でも事業所の近くで美化活動をしているところもある。企業に対しても働きかけていきたい。【町長】

追加提案

「学校の手洗い場でお湯が出るようにしてほしい」、「学校の机と椅子を新しくする計画はあるか」、「みんなが人を傷つける言葉を使わないような取組をしてほしい」など、様々な意見が出され、有意義な意見交換となりました。



新型コロナワクチン『令和5年秋開始接種』が始まります

【令和5年秋開始接種】

9月から、新型コロナワクチン「令和5年秋開始接種」が始まります。このワクチン接種は、新型コロナウイルス感染症の重症者を減らすことを目的としています。令和5年春開始接種は9月19日（火）で終了します。

▶**対象者** 5歳以上で初回接種（1・2回目）を終了した人、乳幼児（生後6か月～4歳）で初回接種（1～3回目）を終了した人

▶**接種時期** 9月20日（水）から令和6年3月まで

▶**料金** 無料

▶**接種間隔** 最終接種日から3か月以上

▶**使用ワクチン** オミクロン株XBB.1.5対応ワクチン

▶接種券

オミクロン株対応ワクチン（令和4年秋開始接種、令和5年春開始接種）を接種した人、乳幼児で3回接種した人へ、新しい接種券を9月中旬頃から年齢の高い順に発送します。

また、これ以外の方は、以前配ったお手持ちの接種券を使用してください（新たに送付しません）。

▶接種場所・予約方法

○**12歳以上** 個別接種／町内個別医療機関（直接予約）
集団接種／保健センター（9月中旬頃、接種券が届いたらコールセンター（☎050-5578-9415）またはインターネットで予約してください。）

○**生後6か月～11歳** 各医院に直接予約
おっぺ小児科・アレルギー科クリニック、初野医院

【初回接種がまだの人】

▶**使用ワクチン** 9月19日（火）まで／オミクロン株対応2価ワクチン（乳幼児は従来型ワクチン）
20日（水）以降／オミクロン株XBB.1.5対応ワクチン（予定）

▶**接種時期** 令和6年3月まで

▶**接種場所・予約方法** 各医院に直接予約

○**12歳以上**／初野医院、街かどのクリニック、ハピネス会川角クリニック

○**生後6か月～11歳**／初野医院、おっぺ小児科・アレルギー科クリニック

▶**問合せ** 保健センター☎294-5511



県収入証紙が廃止になり キャッシュレス決済になります

運転免許の更新やパスポート申請の際などに、県への手数料のお支払いに利用していただいている埼玉県収入証紙は、令和5年12月末に販売が終了し、令和6年3月末で使用ができなくなりますので、ご注意ください。販売終了に伴い令和5年10月2日（月）（予定）から、県証紙でお支払いしていただいた手数料は、キャッシュレス決済手段による支払いが可能になります。

窓口にお越しになる際は、あらかじめ当該窓口のある行政機関のホームページなどで、キャッシュレス決済開始日および利用できる決済手段をご確認ください。

また、申請手続きの種類によっては電子申請・届出サービスによる手続きも可能です。

詳しくは、右記から埼玉県ホームページをご覧ください。

▶**問合せ** 埼玉県庁出納総務課☎048-830-5739（直通）



パスポート発給手数料の一部が

キャッシュレス決済になります

10月2日（月）（予定）からパスポート発給手数料のうち、埼玉県収入証紙により支払う県の手数料（2千円）について、キャッシュレス（クレジットカード、電子マネー、コード決済）での支払いが可能になります。

また、埼玉県収入証紙の廃止に伴い、令和6年1月からは、キャッシュレス決済が原則となります。

なお、国の手数料の支払いについては、引き続き現金で**収入印紙**を購入する必要がありますので、ご注意ください。

▶**問合せ** 埼玉県パスポートセンター（大宮）
☎048-647-4040

町立小学校の就学時健康診断を行います

令和6年4月に町立小学校へ入学予定のお子さんを対象に就学時健康診断を行います。

▶日時

学校名	日時
毛呂山小学校	10月13日(金) 午後1時20分～
川角小学校	10月11日(水) 午後1時10分～
光山小学校	10月6日(金) 午後1時45分～
泉野小学校	10月4日(水) 午後1時15分～

※午後1時(光山小学校は午後1時30分)から受け付けします。

▶場所 入学予定の小学校

▶対象 平成29年4月2日～平成30年4月1日生まれ
※対象者には別途郵送で通知します。

▶問合せ 教育委員会学校教育課学務係
☎295-2112㊦531

広域周遊SNSキャンペーンを実施しています

埼玉県川越都市圏まちづくり協議会(レインボー協議会)では、現在、広域周遊キャンペーンを実施しています。あなたが訪れて感じたレインボー協議会構成市町の魅力をSNS(エックス (旧Twitter) または インスタグラム Instagram) で発信してみませんか。

▶期間 9月30日(土)まで

▶内容 レインボー協議会構成市町(川越市・鶴ヶ島市・坂戸市・川島町・毛呂山町・越生町)のうち、2自治体を訪れ、訪れた自治体の魅力をテーマとした写真をXまたはInstagramに投稿してください。

※レインボー協議会公式アカウント(XまたはInstagram)をフォローし、参加してください。



レインボー協議会
公式X



レインボー協議会
公式Instagram



▶問合せ 役場企画財政課企画係 ☎295-2112㊦322

マイナンバーカードに関する業務の休止について

システム機器更新に伴う、メンテナンス作業のため、下記の日程でマイナンバーカードの管理システムを利用した全ての業務がご利用いただけません。

ご不便をおかけしますが、ご理解とご協力をお願いします。

▶停止期間

10月6日(金) 午後6時～10日(火) 午前7時30分
11月2日(木) 午後6時～6日(月) 午前7時30分
※メンテナンス作業に伴い、停止期間中の10月7日(土)、11月4日(土)の、土曜開庁日のマイナンバーカードの業務は停止します。

▶停止業務内容

- ・マイナンバーカード交付
- ・電子証明書の発行、失効、更新の手続き
- ・暗証番号のロック解除、再設定など

▶問合せ 役場住民課戸籍住民係 ☎295-2112㊦133

令和6年度 私立幼稚園園児募集

▶案内書配布 10月16日(月)から

▶願書受付 11月1日(水)から

募集受付園	住所	電話番号
毛呂山愛仕幼稚園(1号認定) 幼稚園型認定こども園	岩井西4-13-2	294-0977
ながせ幼稚園 私学助成型幼稚園	前久保497	294-2243
ときわぎこども園(1号認定) 幼保連携型認定こども園	平山2-11-1	294-4992

▶預かり保育 どの園でも実施しています。1号認定は保育の必要性の認定を町に申請し、新2号認定を追加で受けると預かり保育料の一部が無償となります。

▶幼児教育の無償化 国の制度により保育料の一部が無償となります。詳しくは、役場子ども課や各園にお問い合わせください。

※入園説明会や公開保育、施設見学などの実施については、各園のホームページなどをご覧ください。各園に直接お問い合わせください。

▶問合せ 各園にお問い合わせください。

山根荘10月の予定を お知らせします

利用時間 午前9時～午後4時 **休荘日** 土日祝日

趣味の会予定

カラオケ同好会	2日 16日	PCクラブ	2日 16日
押し花の会	2日 30日	民謡同好会	23日 30日
桜扇の会	23日 30日	太極拳	16日
声を出す会	4日 18日	おどり「和」の会	4日 18日
身体障害者福祉会	18日	手芸の会	11日 25日
書道の会	11日 25日	吟友会	11日 25日
囲碁の会	4日 11日 18日 25日	将棋の会	6日 13日 20日 27日
三味線民謡の会	5日 19日	ダンスサークル	6日 20日
俳句の会	13日	年金カラオケ	20日
いっぴくの会(お茶)	20日	ゆずカラオケ	13日 27日
エコで革小物	27日	健康体操	11日
ペタンク	大会のため 練習なし	パークゴルフ	2日 16日 23日 30日
マレットゴルフ	13日 27日	健康麻雀	5日 12日 19日

※行事日程などは、都合により変更する場合があります。

※上記趣味の会に入会を希望する人は下記までご連絡ください。

▶**問合せ** 老人福祉センター山根荘 ☎294-5545

住宅・土地統計調査を 実施します

総務省統計局（毛呂山町）では、我が国における住宅や居住している世帯に関する実態を調べるため、10月1日に住宅・土地統計調査を実施します。

調査の対象は、全国から無作為に選定した約340万世帯です。

この調査の結果は、暮らしと住まいに関する計画や施策の基礎資料として幅広く利用されます。調査の対象となった人は9月の下旬ごろに調査員が伺います。調査票の記入のお願いに伺った際には、ご協力をお願いします。

▶**問合せ** 役場企画財政課企画係 ☎295-2112④322

まちづくり整備課会計年 度任用職員を募集します

まちづくり整備課会計年度任用職員（常勤的雇用）を募集します。

▶**職種** ①事務補助、②道路工夫

▶**勤務内容** ①まちづくり整備課における事務補助
②道路の修繕、草刈

▶**応募資格** ①パソコン操作(Word,Excel)ができる人
②普通自動車免許

▶**募集人数** ①1人、②1人

▶**勤務日** ①週5日、②週4日

▶**勤務時間** ①午前9時～午後4時（6時間）
②午前8時30分～午後5時（7時間30分）

▶**報酬額** ①日額6,028円から、②日額7,535円から

▶**勤務場所** ①役場、②町内

▶**採用予定日** 10月1日 ▶**選考方法** 面接試験

▶**申込み** 随時受け付けます。毛呂山町会計年度任用職員任用申込書（写真貼付）を役場まちづくり整備課に提出（郵送可）してください。

▶**問合せ** 役場まちづくり整備課（〒350-0493中央2-1） ☎295-2112④151

令和5年度 メンタルヘルス講演会

「眠れていますか？」良い睡眠について学ぶことで、こころと身体の健康につながるヒントが得られます。

▶**日時** 10月8日(日)

午後1時30分～3時30分(開場/1時15分から)

▶**場所** 越生町中央公民館集会室(越生町越生917)

▶**内容** 講演「こころとからだを整える！良眠の秘訣」

▶**対象** 坂戸保健所管内に在住、在勤の人

▶**定員** 50人(先着順)

▶**講師** 山形晃彦さん(精神科医)

▶**料金** 無料

▶**持ち物** 筆記用具

▶**申込み** 9月11日(月) から10月6日(金) までに越生町保健センターへ電話または、上記から電子申請でお申し込みください。

▶**問合せ** 越生町保健センター ☎292-5505





漏水調査にご協力ください

水道管からの漏水を早期に発見し、水の無駄をなくすことを目的に、漏水調査を実施します。

水道課が委託した業者の調査員が、道路に埋設されている配水管から、お客さま宅内の水道メーターまでを調査します。道路上での調査は、水の使用や騒音等の少ない夜間に実施する場合があります。個別の調査では、水道メーターまでの漏水確認作業（所要時間5分程度）を行います。ご迷惑をおかけしますが、ご協力をお願いします。

なお、調査員は、水道課が発行する身分証明書を携帯しています。調査員が調査費や修理費をお客さまに直接請求することはありません。

- ▶ **調査期間** 9月15日(金)～令和6年1月31日(水)
- ▶ **対象** 町の山間部、西側区域（大谷木浄水場区域（鎌北湖周辺）、高区配水場区域、本郷配水場区域）
- ▶ **問合せ** 役場水道課施設係 ☎295-2112 ☎165・166
(株)日本漏防コンサルタント関東営業所 (委託業者)
☎048-464-6695



子どもインフルエンザ予防接種費用の一部を助成します

▶ **対象期間** 10月1日(日)～令和6年1月31日(水)
※実施期間は医療機関によって異なる場合があります。

▶ **対象者** 次のいずれにも該当するお子さん
①毛呂山町に住民登録がある人
②接種日現在、生後6か月から中学3年生までの人

▶ **助成後の自己負担額** 2,550円（1回あたり）

▶ **助成回数** 6か月～12歳/2回、13歳以上/1回
※対象期間中に13歳になるお子さんは、初回接種時に12歳であれば、2回の接種を助成します。

▶ **申請期間** 9月1日(金)から

▶ **接種手順** ①指定医療機関に予防接種を申し込む。
②保健センターに予診票請求書を提出し、説明書と予診票を受け取る。
③予約当日、医療機関に「予診票」、「母子健康手帳」、「健康保険証」を持参して接種する。

※費用の助成を受けるには、手順に従い、指定医療機関で接種を受ける必要があります。その他の場合は助成の対象となりませんのでご注意ください。

※予診票請求書は町HPからもダウンロードできます。
※接種手順の②については郵送による手続きもできます。詳しくは毛呂山町ホームページをご確認ください。

▶ **問合せ** 保健センター ☎294-5511

所在地	医療機関名	電話番号
毛呂山町	埼玉医科大学病院	※かかりつけのみ
	ゆずの木台クリニック ※13歳以上	295-5158
	長瀬クリニック ※1歳以上	295-0708
	初野医院	294-7713
	街かどのクリニック ※13歳以上	298-5357
	おっぺ小児科・アレルギー科クリニック ※1歳未満要相談	295-5550
	ふたばクリニック ※小学1年生以上	227-3266
鳩山町	鳩山第一クリニック	296-6800
	福島内科	298-0600
越生町	かあいファミリークリニック ※1歳以上	299-6222
	市川医院	292-3011
日高市	芳村医院	042-985-1433
東松山市	こどもクリニックいとう小児科	0493-34-4145

所在地	医療機関名	電話番号
坂戸市	浅羽クリニック ※1歳以上	284-1114
	坂戸西診療所	289-5111
	渋谷こどもクリニック	284-1881
	藤井小児科医院	283-7272
	花水木こどもクリニック	282-8732
	伊利医院 ※13歳以上	281-0431
	吉松医院	281-0532
鶴ヶ島市	町野皮ふ科	298-6845
	厚友クリニック	272-3903
	しんまちクリニック	271-6154
川越市	鶴ヶ島医院	285-0179
	みなくち小児科	287-5755
	若葉こどもクリニック	279-0070
川越市	愛和病院	235-8811

マイナンバーカード

毛呂山町マイナンバーカード
取得促進キャンペーン

10月からスタート!
(3月中旬まで)

訪問申請サービス

をはじめます!

問合せ 役場住民課戸籍住民係
☎295-2112内線134

ご希望日時に
職員が訪問!



15分程度で
申請完了!

～サービスの流れ～

役場住民課に
電話で申込み



予約日時に
役場職員が訪問



本人確認
申請書記入後
写真撮影

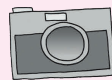

カードはご自宅に郵送
(本人確認のAの書類をご提示の場合のみ)

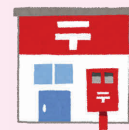

カードの受け取りには、
1か月程度かかります。

本人確認書類は、
下欄を参照ください。

◆**対象** 初めてカードの交付申請をする人で、町内在住の下記のいずれかに当てはまる人

- ①75歳以上の人
- ②お体が不自由な人
- ③①、②の人と同一世帯の人 (①または②の人が申請した場合に限る)

◆**訪問時間** 1人当たり15分程度(申請書記入と説明)

- ①午前10時、②午前11時、③午後1時30分、④午後2時30分

※訪問の日には平日のみです。

◆**申込み要件** 下記の全ての要件を満たすこと

- ①訪問先の住宅が住民登録地であること
- ②申請から2か月以内に住所や氏名を変更する予定がないこと
- ③申請者本人(15歳未満の人および成年被後見人は法定代理人とともに)が自宅にいられること
- ④外国人住民の場合、在留期間が2か月以上であること
- ⑤介護が必要な人の場合は、介助者等が同席できること

◆**必要な書類**

- ①本人確認書類の原本(下記「本人確認の種類」を参考)
- ②15歳未満の場合、法定代理人の本人確認書類および法定代理人であることを確認できる書類(法定代理人が同一世帯の場合は不要)の原本
- ③成年被後見人の場合、成年後見人の本人確認書類および登記事項証明書
- ④通知カード(原本は回収)
- ⑤住民基本台帳カード(お持ちの人、原本は回収)

◆**本人確認の種類(有効期限内で氏名等が変更済みのもの)**

A 1点	運転免許証、運転経歴証明書(平成24年4月1日以降に発行されたもの)、パスポート、障害者手帳、住民基本台帳カード(写真付き)、在留カードなど
B 2点	健康保険証、介護保険証、年金手帳(年金証書)、医療受給者証、学生証、預金通帳など

◆**申込み** 訪問希望日の1週間前までの間に、役場住民課戸籍住民係に電話でお申し込みください。また、予約時に、氏名・住所・生年月日・訪問希望日時(第3希望日まで)・駐車場の有無・本人確認書類・介護の有無をお伺いします(希望の日時に沿えない場合があります)。



お祭りは楽しいな♪

旭台保育園で夏祭りが行われました

7月13日、旭台保育園で夏祭りが行われました。大きいお兄さんお姉さんたちが店員さんになり、手作りのおもちゃのりんご飴やとうもろこしなどを売り、お店屋さんごっこをしたり、おみこしを担いだりして楽しみました。



MOROYAMA

PHOTO SNAP NEWS

はやし お囃子が響き渡る

毛呂本郷夏祭りが開催されました

7月16日、毛呂本郷で夏祭りが開催されました。会場にはお囃子の音が響き、獅子舞の踊りなどを楽しむ人たちが賑わいました。お祭りでは、子どもたちが、たこ焼きや綿あめなどの屋台に大興奮な様子でした。また、夜には大きな花火が上がり、人々の心を明るく照らしました。



祝！ 400メートル個人メドレーで銅メダルを獲得！

瀬戸大也選手が世界水泳選手権で銅メダルを獲得しました！

毛呂山町出身の瀬戸大也選手が、7月14日から福岡県で開催された世界水泳選手権2023に出場し、400メートル個人メドレーで3位となり、銅メダルを獲得しました。

また、200メートル個人メドレーでも6位入賞というすばらしい成績を収めました。今後のますますの活躍が楽しみです！



写真提供 PICSPOINT



写真提供 PICSPOINT



写真提供 picsport_japan

健康マイレージの 商品券引換申込み開始

毛呂山町健康マイレージ事業の毛呂山町共通商品券引き換え申込みが始まります。「毛呂山町健康マイレージ」を20ポイント以上貯めた人は、ポイントを商品券と引き換えることができます。

なお、申込み期間と引き換え期間はそれぞれ異なりますのでご注意ください。

- ▶ **持ち物** 健康マイレージポイントカード
- ※20ポイントにつき500円分の商品券を1枚贈呈します。
- ※引換期間は10月17日(火)から31日(火)までです。
- ▶ **申込み** 9月12日(火)から29日(金)まで保健センターで受け付けます。
- ▶ **問合せ** 保健センター ☎294-5511

商工業者のためのセミナー を開催します

今さら聞けない！ 初心者のためのSNS活用セミナー
各SNSの種類・特徴を理解し、情報発信により販路開拓や売上増加につなげましょう。

- ▶ **日時** 9月11日(月) 午後2時～4時
- ▶ **講師** 安藤昌明さん(株式会社エイチ・イーエル)
- ▶ **対象** 町内の商工業者(小規模事業者)

収益改善セミナー

アフターコロナ、エネルギー価格の高騰、原材料高などにより厳しい経営環境が続いているなか、収益改善のヒントが学べます。

- ▶ **日時** 9月26日(火) 午後3時～5時
- ▶ **講師** 高木悠さん(株式会社常進パートナーズ代表取締役、中小企業診断士)
- ▶ **対象** 町内の飲食店、食品製造小売店

【共通事項】

- ▶ **場所** 毛呂山町商工会
- ▶ **定員** 20人(先着順)
- ▶ **料金** 無料
- ▶ **申込み** それぞれ開催日前日までに下記に電話またはファクスにてお申し込みください。
- ▶ **問合せ** 毛呂山町商工会 ☎294-1545 ☎294-1557

『埼玉県介護人材確保 総合推進事業』説明会

埼玉県では、介護施設で働きたい人、介護の仕事に興味のある人を対象に、施設選びから見学・研修・面接・就職まで幅広くサポートしています。

本事業の説明・相談会にぜひご参加ください。

- ▶ **開催日時** 9月28日(木) 午前10時～正午
- ▶ **対象** 介護の仕事に興味のある人
- ※参加条件は予約時に確認してください。

- ▶ **定員** 5人(先着順)
- ▶ **開催場所** 役場202会議室
- ▶ **持ち物** 筆記用具

- ▶ **申込み** 9月27日(水)までに下記に電話または埼玉県のポータルサイト「羽ばたけ！SAITAMA KAIGO」よりお申し込みください。

- ▶ **問合せ** 株式会社シグマスタッフ大宮支店 ☎048-782-5173(事業委託元:埼玉県福祉部高齢者福祉課)



羽ばたけ！
SAITAMA KAIGO

鎌倉街道保存活用プロジェクトのお知らせ

～絵灯籠作り体験教室～

鎌倉街道近くの大類・苦林地区と玉林寺地区が、毎年10月第2土曜日の夕方より行っている絵灯籠にちなんで、絵灯籠を作る体験教室を開催します。

※絵灯籠は当日午後5時から7時まで鎌倉街道で点灯し(雨天時は資料館内)、どなたでも見学可能です。

- ▶ **日時** 10月7日(土) 午後3時～5時頃
- ▶ **場所** 歴史民俗資料館
- ▶ **定員** 15人(先着順)
- ▶ **料金** 100円(材料費)

- ▶ **共催** サポーター・藍染めサークル
- ▶ **申込み** 9月8日(金)午前9時から歴史民俗資料館に電話でお申し込みください。

また、上記から電子申請でも申込みできます。

広報もろやま6月号「鎌倉街道と古墳の森」でお知らせしました、「鎌倉街道国指定記念シンポジウム」および「文化財景観保全事業」に関しては、広報もろやま10月号に詳細を掲載します。

- ▶ **問合せ** 歴史民俗資料館 ☎295-8282

～ウィズもろやま 9月の催し物～

骨盤調整・腰痛改善ヨガ講座

「心・体コンディショニングヨガ」を行います。冷え、婦人科系の疾患、腰痛、首の痛みなど様々な影響を及ぼす骨盤の仕組みを知り鍛えます。

- ▶日時 9月4日(月)、13日(水)、27日(水)
各日午前10時～11時30分
- ▶定員 各回20人(先着順) ▶講師 佐成千佳さんさなり
- ▶料金 1,500円(1回あたり)
- ▶持ち物 タオル、飲み物、動きやすい服装、ヨガマット(レンタルあり)

手形アートワークショップ

手形や足形をベースにかわいい動物のモチーフのキーホルダーをつくりまします。

- ▶日時 9月21日(木) 午前10時30分～11時30分
- ▶対象 赤ちゃん(3歳くらいまで)と保護者
- ▶定員 5組(先着順) ▶講師 保坂百合子さん
- ▶料金 1,500円から(キーホルダー作成数による)

映画上映会「ゆずり葉の頃」

名作映画を大画面で楽しめます。

- ▶日時 9月22日(金)
①午前10時～正午(開場/9時30分)
- ▶定員 200人(先着順) ▶料金 無料

【共通事項】

- ▶場所 ウィズもろやま
- ▶申込み それぞれ開催日前日までに、ウィズもろやまにお申し込みください。
- ▶問合せ ウィズもろやま ☎295-3111



埼玉県LGBTQ県民 講座を配信しています

「令和5年度埼玉県LGBTQ県民講座～あなたもアライ(ALLY)に～」をオンラインで配信しています。「LGBTQ(性的マイノリティ)」について、基礎知識や相談されたときの対応など、当事者の声も交えて分かりやすく説明します。

- ▶視聴期間 令和6年3月15日(金)まで
- ▶講師 五十嵐ゆりさん(NPO法人プライドハウス東京共同代表)
- ▶視聴方法 右記からYouTube埼玉県公式チャンネルで見ることができます。
- ▶料金 無料
- ▶問合せ 埼玉県県民生活部人権・男女共同参画課
☎048-830-2927



テレビ受信障害対策工事 を実施しています

テレビの地デジ化などにより空いた電波帯(700MHz帯)を各携帯電話事業者が随時、利用を開始しています。これに伴い、町内の一部地域においてテレビの映像が乱れたり、映らないなどの影響が出る場合があります。この影響を防止するため、一般社団法人700MHz利用推進協会が対策工事を実施しています。対象の地域にはチラシを配布し、協会指定の工事作業員が説明に伺います。工事に係る費用は協会が負担し、視聴者へ費用を請求することは一切ありません。ご不明な点は、下記のコールセンターへお問い合わせください。

- ▶問合せ 一般社団法人700MHz利用推進協会
☎0120-700-012



INFORMATION

毛呂山町役場 (中央2丁目1番地)

☎ 049-295-2112 ㊚ 049-295-0771

HP <https://www.town.moroyama.saitama.jp>



お知らせ

納期限にご注意ください

9月の納期(10月2日納期限)

固定資産税 3期

国民健康保険税 3期

介護保険料 4期

後期高齢者医療保険料 3期

納期限にご注意ください。

☎ 役場税務課納税係

☎ 194

役場高齢者支援課医療保険

料係 ☎ 176

農地・パトロールに伴う 農地立入りへのご理解を

農業委員会では農地・パトロールを実施しています。これは、法令に基づく調査として、遊

人口と世帯

人口	32,416人	(-48人)
男	16,145人	(-23人)
女	16,271人	(-25人)
世帯	16,194世帯	(-14世帯)

※令和5年8月1日現在 (前月1日比)

広報もろやま略記号一覧

日時・日にち	場所	
対象者	内容	定員
料金	持ち物	申込み
問合せ	電話番号	内線
ファクス番号	メールアドレス	
ホームページアドレス		
健康マイレージ対象事業		

秋の全国交通安全運動

秋の全国交通安全運動が、9月21日(木)から30日(土)まで行われます。秋は、日没の時間が早まります。夕暮れ時や夜間に道路を歩く場合は、明るい服装を心がけ、反射材などを活用し、自分を目立たせ、交通事故を防止しましょう。また、道路を横断するときは必

休農地の把握と発生防止、違反転用の発見を目的に行います。農地への立ち入りについて、ご協力をお願いします。※調査の結果、遊休農地となった場合については、固定資産税の増額などの措置をとる可能性があります。☎ 毛呂山町農業委員会事務局 ☎ 215

町立図書館・ウィズもろやまの臨時休館

図書館はシステムの入れ換え作業のため、9月20日(水)から30日(土)まで休館となります。ウィズもろやまは館内消毒のため、9月9日(土)・10日(日)が休館となります。☎ 図書館 ☎ 295-1015
☎ ウィズもろやま ☎ 295-1311

国民健康保険の届出は14日以内に行ってください

加入するとき 退職などで社会保険の資格を喪失した日から国保加入となります。手続きが遅れても、国保税を加入月分まで遡(さかのぼ)って納める必要があります。また、国保の保険証をお渡しするまでの医療費は全額自己負担となります。

抜けるとき 社会保険などに加入した日から国保は使えなくなりません。

資格喪失日以降に国保の保険証を使って治療を受けた場合、医療費を返還していただきます。

☎ 役場住民課国保年金係 ☎ 136

役場の開庁日時

平日 午前8時30分～午後5時15分
毎月第1土曜日 午前8時30分～正午 (一部窓口のみ)

9月・10月の土曜開庁

9月2日(土)・10月7日(土)

※各種手続きや業務についてのお問い合わせは、平日の開庁時間にご連絡ください。

**子ども医療費支給制度の
対象年齢を拡大します**

令和5年10月診療分から、こども医療費支給対象児童の年齢を、中学校卒業の年度末(満15歳に達した日の属する年度末)から高校卒業の年度末(満18歳に達した日の属する年度末)に拡大します。

年齢拡大において、平成17年4月2日から平成20年4月1日までの間に生まれた児童は申請書などの提出が必要ですが、申請いただいた児童および現在こども医療費受給資格がある児童については、新しい受給資格証と案内通知を9月下旬以降に送付します。

制度などについてご不明な点がありましたら、町ホームページまたは左記にお問い合わせください。

☎ 役場子ども課児童係

☎ 144・145

年金の任意加入制度

60歳までの年金加入期間が短く受給資格期間(10年)が不足している人、保険料の未納期間があり年金額を満額に近づけたい人は、60歳から65歳

になるまで国民年金に任意加入することが出来ます(老齢基礎年金を受けている人は加入できません)。詳しくはお問い合わせください。

※昭和40年4月1日以前に生まれた人で、65歳まで加入しても受給資格を得られない場合はさらに70歳まで加入できますのでご相談ください。

☎ 役場住民課国保年金係

☎ 135・136

**注意！ あなたの土地
が狙われています**

「草刈りをして返すから、一時的に資材置場として貸してほしい」、「重機を数日間だけ置かせてほしい」などと言葉巧みに話を持ちかけて同意を取り、または同意を取らずに、法令手続を無視して短期間に大量の土砂などを堆積する事例が発生しています。

土砂を堆積するには法令手続が必要です。違法な土砂の堆積が行われた場合、これらの責任や撤去費用の負担は、行為者だけでなく、土地所有者に及ぶこともあります。このようなトラブルに巻き込まれないよう、うまい話があ

っても安易に土地を貸さない、定期的に見守るなど、自分の土地は自分で守りましょう。

☎ 172



**女性人権擁護委員に
よる特設人権相談所**

家庭内のもめごと、結婚、離婚、夫・恋人からの暴力、ストーカー、女性特有の人権問題、相隣関係などでお困りの人は、お気軽にご相談ください。ご予約をしていない人の、当日申込みのご相談にも応じます。

☎ 9月21日(木) 午前10時～午後3時30分(午後0時15分から1時15分は昼休み)

※受付は午後3時までです。

☎ ウェスタ川越3階相談室

☎ 相談担当者 川越人権擁護委員協議会所属女性人権擁護委員

☎ 申・問 さいたま地方法務局川越支局にお申し込みください。

☎ 24313824(平日)

午前8時30分～午後5時15分)

**もの忘れ相談会・
オレンジカフェ**

「ひとりで悩まず相談しよう」

「探し物が多くなった」、「同じことを繰り返す」、「最近怒りっぽくなった」など悩みや不安を抱えていますか？ もの忘れ相談会は個別で専門スタッフがお話を伺います。ズームによるオンライン相談も可能です。

☎ 9月21日(木) 午前10時～正午

☎ 中央公民館

☎ もの忘れや認知症に関する相談など

☎ 町内在住で、もの忘れや認知症について不安がある人やその家族

☎ 無料

☎ 申・問 9月20日(水)までに、

☎ 役場高齢者支援課高齢者福祉係に電話でお申し込みください。

☎ 127



募集

防犯ボランティア

『ゆず』会員募集

防犯パトロールに参加してくださるボランティアを募集します。年齢性別は問いません。安全で安心して暮らせるまちづくりのために一緒に活動しませんか。

活動内容 青色回転灯防犯パトロールカーで児童の下校時にあわせ各学校の通学路をパトロールします。

活動時間 月曜から金曜(週1回) 午後2時〜4時

申・問 役場生活環境課交通防犯係 ☎173

『彩の国動物愛護推進員』を公募します！

埼玉県では、動物の愛護や正しい飼い方に関する知識情報などの普及啓発にボランティアとして積極的・自主的にご協力をいただく「彩の国動物愛護推進員」を募集します。

申 11月30日(木)までに埼玉県ホームページでお申し込みください。詳しくは各保健

所(政令市・中核市を除く)または埼玉県動物指導センターの窓口にて設置する募集要項をご覧ください。

問 埼玉県保健医療部生活衛生課総務・動物指導担当

☎048-83303612
✉a3600-09@pref.saitama.jp

『令和5年度彩の国埼玉環境大賞』候補者募集

環境保全などに取り組む個人、団体やSDGsの達成に向けた取組を行っている事業者を埼玉県知事が表彰します。詳細は埼玉県環境部環境政策課のホームページでご確認ください。

応募資格 県内で活動する団体、事業者、個人(自薦、他薦は問いません)

応募方法 10月2日(月)までに左記へご応募ください。

問 埼玉県環境部環境政策課
☎048-83303019



講習・イベント

おはなしポケット

問 9月13日(水)
午前10時30分〜11時

場 図書館1階おはなしコーナー

内 わらべうた、手あそび、絵本の読み聞かせ、紙芝居など

問 0〜3歳くらいまで

申 不要

問 図書館 ☎295-1015

令和5年度小・中学校社会研究発表会

毛呂山町立小・中学校の児童生徒が夏休みの自由研究の成果を発表します。ぜひご覧ください。

問 9月30日(出)

場 午前9時〜11時

場 歴史民俗資料館特別展示室

問 歴史民俗資料館

☎295-18282

指定文化財 秋季特別公開

滝ノ入地区の桂木寺に伝わる「木造伝釈迦如来坐像」を公開します。平安時代の作で県内はもろろん、関東地方でも屈指の古仏です。

問 9月23日(土)〜11月12日(日)

場 歴史民俗資料館常設展示室

問 歴史民俗資料館

☎295-18282

ファミサポさんとあそぼう！

ファミリー・サポート・センターのサポート会員さんと遊べます！赤ちゃんから小学生までのいろいろなおもちゃをご用意しています。その場でファミサポの利用会員登録もできます。ぜひお気軽に遊びに来てください！

問 10月21日(出)

場 午前10時〜正午

場 中央公民館体育館

問 0歳から12歳(小学6年生)までの親子

定 30組(先着順)

料 無料

持 上履き

申 9月1日(金)から右記より電子申請または役場子ども課子育て支援係へ電話でお申し込みください。

問 役場子ども課子育て支援係 ☎143



普通救命講習会

問 10月8日(日)

場 午前9時〜正午

場 西入間広域消防組合消防署

定 25人(先着順)

料 200円(テキスト代含む)

※講習終了後、修了証を交付します。

申 9月1日(金)から消防署にお申し込みください。

問 西入間広域消防組合消防署
☎29510119

**甲種・乙種防火管理
新規講習**

日 10月19日(木)、20日(金)

受付 10月2日(月)、3日(火)

午前9時～午後4時30分

場 西入間広域消防組合消防本部

定 25人(先着順)

料 4000円

申 消防組合ホームページをご確認ください。

問 西入間広域消防組合消防本部
予防課
☎29510163

悠久園家族介護教室

日 9月27日(水)

午後1時30分～3時

内 教えて！ 介護保険

講師 身近なサービスを知ろう～生活支援センター向陽職員

場 悠久園デイサービスセンター
会談室

料 無料

申 9月26日(火)までに左記にお申し込みください。

問 地域包括支援センター悠久園支所
☎29518383

**新しき村 創立記念祭
を開催します**

新しき村創立105年祭を開催します。皆さんの来村を心よりお待ちしております。

日 9月17日(日)

午前9時から／美術館で無農薬米や無農薬茶などの販売

午後1時から／公会堂舞台で舞踊・マジック・朗読・音楽演奏・剣舞などの披露

場 新しき村
☎29515398 吉原

情報交換

毛呂山町民マレットゴルフ大会を開催します

この大会は、町内の皆さんに交流の機会を提供し、マレットゴルフを楽しむことを目的としています。マレットゴルフとは、ゴルフと同じ個人競技で、スティックを使い、規

定打数でホールに入れる未経験者でもできる優しい競技です。ぜひご参加ください。

日 9月16日(土) 午前9時から(小雨決行)

場 大類グラウンド・マレットゴルフコース

対 町内在住、在勤の人(小学5年生以上)

料 300円(当日集金)

※保険加入費を含みます。

定 70人程度(先着順)

※プレイ用具無料貸出します。

申・問 9月9日(土)までに毛呂山マレットゴルフ愛好会

野村まで電話でお申し込みください。☎0900412312845

**体操サークルアリス
会員募集**

骨盤底筋やふくらはぎ(第二の心臓)を無理のないストレッチで鍛えます。

日 毎月第4土曜日

場 中央公民館

料 月額1100円

※体験は無料です。

持 ヨガマット、タオル・小、室内履き

申・問 アリス ☎29410262 松尾

**中村哲さんを偲ぶ
つどい**

中村哲さんが凶弾に倒れて4年が経とうとしています。彼の生き方をたどる「荒野に希望の灯をともし」を上映します。

日 9月24日(日)

午後2時から

場 東公民館めじろホール

料 無料

問 未来を守る会

☎29413927 齊藤

**滝ノ入秋祭り 住吉神社
社大祭を開催します**

300年続く伝統の獅子舞奉納です。川角中学校吹奏楽部、埼玉平成高校吹奏楽部、武蔵越生高校和太鼓部「青龍」の演奏がさらにお祭りを盛り上げます。

ファイナルの山中で上がる打ち上げ花火は必見。

日 10月8日(日)

午前9時から

場 ゆずの里オートキャンプ場の横

問 秋祭り実行委員会 ☎0901165118957 萩原



保健センターから
のお知らせ

毛呂山町保健センター
(川角305番地1)

☎049-294-5511 ☎049-295-5850

☎=毛呂山町健康マイレージ事業対象事業

肝炎ウイルス検診

B型肝炎・C型肝炎に感染したことに気づかずそのままにしていると、慢性肝炎や肝硬変・肝臓がん^{がん}に進行する場合があります。今までに検診を受けたことがない人は、ぜひお申し込みください(無料)。

☎ 10月30日(月)

午前11時以降

※詳しい時間は申込み時にお伝えします。

☎ 保健センター
血液検査 (B型肝炎・C型肝炎)

☎ 40歳以上 (令和6年3月31日までに40歳になる人を含む) で、次のいずれにも該当しない人

- ・過去にC型肝炎ウイルス検査・治療を受けたことがある人、または現在治療中の人の過去にB型肝炎の治療を受けている人
- ・大きな手術 (開胸手術、開腹手術など) を受けたことがある人
- ・妊娠、分娩時に多量に出血したことがあり、定期的に肝機能検査を受けている人

☎ 10人 (先着順)
☎ 9月7日(木)から27日(木)まで保健センターで受け付けます (電話・ファクス可)。

前立腺がん検診

今年度より、前立腺がん検診を始めます。前立腺は膀胱のすぐ下で尿道を取り囲む、男性特有の臓器です。前立腺がんは早期に症状が現れにくい病気で、近年増加傾向にあります。血液検査 (PSA検査) を行うことで、がんを早期に発見することができますと言われています。

☎ 10月14日(土)、29日(日) 午前中
☎ 保健センター

☎ 10月14日(土)、29日(日) 午前中
☎ 保健センター

☎ 血液検査 (PSA検査) 50歳以上の男性 (令和6年3月31日までに50歳になる人を含む)

※尿が出にくい、排尿回数が多いなどの症状のある人は、検診ではなく、医療機関を受診してください。

☎ 各回10人 (先着順)

☎ 500円

☎ 9月7日(木)から保健センターで受け付けます (電話・ファクス可)。

「自殺予防週間」です

毎年、9月10日から16日までを「自殺予防週間」として、国、地方自治体が連携して幅広い国民参加による啓発活動を強力に推進することとされています。自殺は自由な意思や選択の結果ではなく、健康問題、経済・生活問題などの様々な要因が複雑に関係し、心理的に追い込まれた末の死と言われています。また、うつ病など、こころの健康問題が大きく関係しています。うつ病について正しく理解し、早く気づき、適切な治療につながることは、自殺を防ぐことにつながります。

がん予防から学ぶ健康
長寿! 胃がん予防教室

がんを知れば健康長寿のヒントが必ずあります。今、知っておきたい最新情報や基礎知識を専門の医師が丁寧に解説します。また、教室終了後に「がん検診県民サポーター養成研修」を行います。毎回ご好評をいただき、早期に予約が埋まる可能性があるため、お早めにお申し込みください。

☎ 10月18日(木) 午後2時~4時

☎ 保健センター
☎ 胃がんの基礎知識、最新知識と予防について

☎ 町内在住の人 20人 (先着順)
☎ 講師 真下由美さん (埼玉医科大学国際医療センター消化器内科教授)

☎ 無料
☎ 筆記用具

※感染対策としてマスクの着用をお願いします。

☎ 9月11日(月)から保健センターで受け付けます (電話可)。下記から電子申請での申し込みも可能です。



町の無料相談

※新型コロナウイルス感染拡大防止のため変更・中止となる可能性があります。

相談種類	日にち	時間	相談場所	申込み・問合せ	
法律相談	弁護士	9/12(火)、9/25(月) 10/10(火)、10/23(月)	13:30~16:00	役場会議室	役場総務課 ☎④313 (要予約)
	行政書士	9/20(水)、10/18(水)	10:00~15:00	役場会議室	役場総務課 ☎④313
人権・行政相談	9/14(木)、10/12(木)	13:30~16:00	役場会議室	役場総務課 ☎④313	
成人健康相談	10/5(木)	10:00~11:00	役場1階町民ホール	保健センター ☎294-5511	
	9/1(金)	10:00~11:00	保健センター		
電話健康相談	平日	9:00~17:00	保健センター ☎294-5511		
育児ほっと相談室	9/27(水)、10/25(水)	10:00~11:00	児童館内子育て支援室	保健センター ☎294-5511	
もの忘れ相談会	毎月第3木曜日	10:00~12:00	中央公民館	地域包括支援センター ☎295-2112④126	
子育て相談	平日 ※オンライン相談あり	10:00~15:00	役場相談室 子育て支援センター	子育て支援センター ☎294-4820 (要予約)	
教育相談	平日	10:00~16:30	教育センター ☎295-2525	(電話相談可)	
心配ごと相談	毎月第2・4水曜日	10:00~12:00	社会福祉協議会 (毛呂山町川角303-3)	☎295-0601	
消費生活相談	毎週月・火曜日	10:00~15:00	役場相談室1	役場産業振興課	
生活困窮者自立相談 ※生活保護受給者以外	平日	8:30~17:00	アスポート相談支援センター埼玉西部毛呂山出張所 (社会福祉協議会内) ☎080-2274-1445		

歴史散歩

第351回

ぐるっと臥龍山散歩 その②
～由緒ある建築物探訪～

本殿は、中世の神社建築の様式を伝える貴

臥龍山に登ると出雲伊波比神社の境内が広がり、拝殿、奥に本殿、その右手に旧八幡社が立っています。江戸時代後期に作られた「毛呂郷大絵図」には、「飛来大明神」、「八幡社」という二社が並んで描かれており、本殿はかつて「飛来大明神」と称していました。現在の本殿は、戦国時代の天永8年(1528)、前年火災で焼失した社殿を毛呂郷の領主・毛呂顕繁が施主となって再建したものです。当時の毛呂郷周辺は、後北条氏が北武蔵に進出しようと、扇谷・山内の両上杉氏と激しく争っていた時期で、毛呂郷はその最前線にありました。情勢不安のなか、領民の人心をまとめるために、いち早く本殿の再建を進めたのでしょう。

出雲伊波比神社の修理の履歴には、鎌倉幕府を開いた源頼朝、坂東武者の鑑と言われた畠山重忠、江戸時代に入ると三代將軍の徳川家光などが名を連ねて、武士の崇敬を集めていたことが伺えます。



平成22年
修理後の本殿

重なる建造物として、昭和13年に国宝に指定され、その後文化財保護法の制定により、昭和25年に重要文化財に指定替えとなりました。昭和32年から33年にかけて本殿の解体修理が行われましたが、2年後に伊勢湾台風に見舞われました。当時、臥龍山の多くの木々や御神木がなぎ倒された惨状のなか、本殿は被害を受けることなく流麗な姿を見せていました。埼玉県内で国宝・重要文化財の指定を受けている建造物は28件あります。そのなかで、最も古い神社建築が出雲伊波比神社本殿です。建物の特徴を見ると、正面側面ともに二本の太い柱間に板扉・板壁が一つあります。屋根の形は、前方に流れるようにカーブを作りながらせり出し、逆に後方は極端に短い流造になっています。柱間一つの流造なので一間社流造と呼んでいます。

地上から棟の上端まで約8・7メートル、軒の広さ約47平方メートルで、全国に数多くある一間社流造の建築物のなかでも屈指の規模を誇ります。正面の軒下向拝の臺股は虎の意匠で、木鼻には獅子が象られています。

臥龍山に鎮座する本殿は、中世らしい素朴で力強い佇まいのなかに、江戸時代に採用された精緻な表現が見られる優れた文化財です。

こどもひろば

子育て支援センター ☎294-4820

☑ おおむね3歳以下の幼児と保護者

見てみ隊

☑ 9月6日(水) 毛呂山愛仕幼稚園
9月7日(木) ときわぎこども園
9月19日(火) ながせ幼稚園
午前10時から

☑ 幼稚園の見学など 定 5組程度(先着順)

☑ 子育て支援センターで受付(電話可)

手話の日

☑ 9月7日(木)

保健師の日

☑ 9月13日(水) 午前10時~11時

みんなのお誕生日

☑ 9月25日(月) 午前11時30分から

☑ お誕生会

保健センター ☎294-5511

乳幼児健診 ※対象者には通知を送付します。

健診	対象	日にち	開始時間
4か月	R5.5生	10月2日(月)	午後1時30分
10か月	R4.11生	10月3日(火)	
1歳6か月	R4.3生	10月6日(金)	
3歳	R2.4生	10月4日(水)	

2歳児歯科健診 ※対象者には通知を送付します。

対象	日にち	開始時間
R3.3~4生まれ	10月19日(木)	午前9時30分

児童館 ☎295-4111

遊びにおいでよ! ぴよんぴよん広場(自由参加)

☑ 9月13日(水) ぐんぐんマットの山登り
27日(水) わくわくお魚釣りで楽しんで
午前10時30分~11時15分

☑ 2歳前後の幼児と保護者

ぴよんちゃんたいむ

☑ 9月7日(木)、21日(木) 午前10時~11時30分

☑ 遊戯室にジャングルジムやキッズカーなどを設置

小学生事業「アクアビーズ」

☑ 9月9日(土) 午後2時から

☑ 小学生 ☑ 水でくっつくビーズで作ってみよう

定 15人(先着順)

☑ 当日児童館で受付

児童館内子育て支援室 ☎295-4111

☑ 町内在住でおおむね3歳以下の乳幼児と保護者

9・10月の開催日 開催日 休室日

9月							10月						
日	月	火	水	木	金	土	日	月	火	水	木	金	土
					1	2	1	2	3	4	5	6	7
3	4	5	6	7	8	9	8	9	10	11	12	13	14
10	11	12	13	14	15	16	15	16	17	18	19	20	21
17	18	19	20	21	22	23	22	23	24	25	26	27	28
24	25	26	27	28	29	30	29	30	31				

育児ほっと相談室

☑ 9月27日(水) 午前10時~11時

☑ 助産師、保育士による育児相談、身体測定

図書館通信

午前9時30分~午後7時 土・日曜日、祝日は午後5時30分まで
図書・雑誌など ▶ 10時まで/3週間
CD・DVDなど ▶ 5時まで/2週間

毛呂山町立図書館 ☎295-1015

今月のオススメの一冊

『今さら聞けない
投資の超基本』

著 ▶ 泉 美智子
監修 ▶ 奥村 彰太郎
出版 ▶ 朝日新聞出版

この本では、株や投資信託の仕組みなどはもちろんのこと、なぜ投資を行うべきなのか、その意義や楽しさを伝えることが主な目的とされています。口座を開くために必要なものの準備など、イラストや図表などでわかりやすく説明されています。



「おはなしのクレヨン」 おはなし会

☑ 9月16日(土)
午前10時30分~11時

☑ 3歳~小学生、大人もどうぞ!
※小さなお子さんは保護者同伴。

☑ おはなし「二ひきのよくばり子グマ」
ほか

☑ 2階視聴覚室

おはなしきいて
なあるほど

子ども映画会

☑ 9月9日(土) 午後2時~3時30分

☑ 2階視聴覚室

定 50人(先着順)

☑ 『ふしぎ駄菓子屋銭天堂』

~型ぬき人魚グミ~

「幸運な人だけがたどりつける、ふしぎな駄菓子屋「銭天堂」。店主の紅子がすすめる駄菓子は、どれもその人の悩みにピッタリのもので、でも、食べ方や使い方を間違えると…。」

大人映画会

☑ 9月9日(土) 午前10時~午後0時10分

☑ 2階視聴覚室

定 50人(先着順)

☑ 『おくりびと』

「遺体を棺に納める「納棺」をする会社に就職した大悟。戸惑いながらも、妻には仕事の内容を偽り、見習い納棺師として働き始めるが、そこには様々な人の様々な境遇のお別れが待っていた。」

2023年
行事カレンダー

10月

場所記号

役 役場 保 保健センター 中 中央公民館 東 東公民館 ウィズ もろやま
歴 歴史民俗資料館 児 児童館 図 図書館 総 総合公園 消 消防署 大 大類グラウンド

休館記号

図 図書館 児 児童館 町 町内体育施設 歴 歴史民俗資料館
そのほかの施設は、原則土・日曜日および祝日休業

日	月	火	水	木	金	土
1 総 スポーツフェスタもろやま	2 保 4か月児健診	3 保 10か月児健診 児 幼児クラブ	4 保 3歳児健診 ・就学時健康診断(泉野小)	5 総 11月分体育施設調整会議 役 成人健康相談 中 まなびあい講座 児 びよんちゃんたいむ 総 マイナンバーカード出張申請サポート	6 保 1歳6か月児健診 ・就学時健康診断(光山小)	7 役 土曜開庁 図 絵灯籠作り体験教室
8 総 トレーニング機器説明会 消 普通救命講習	9 スポーツの日	10 児 幼児クラブ	11 ・就学時健康診断(川角小) 図 おはなしポック 児 びよんびよん広場	12	13 ・就学時健康診断(毛呂山小)	14 保 前立腺がん検診 図 子ども映画会 図 大人映画会 歴 文化財景観保全事業
15 図 図書館祭り・秋の清掃日	16	17 児 幼児クラブ	18 総 トレーニング機器説明会 東 生涯学習人権教育講座 保 胃がん予防教室	19 保 2歳児歯科健診 中 オレンジカフェ 中 もの忘れ相談会 中 まなびあい講座 児 びよんちゃんたいむ 中 マイナンバーカード出張申請サポート 消 防火管理新規講習	20 消 防火管理新規講習	21 中 ファミサボさんと遊ぼう！ 東 ふれあい文化祭 歴 鎌倉街道ウォーク
22 東 ふれあい文化祭	23	24 児 幼児クラブ	25 ・育児ほっと相談室(児童館内子育て支援室) 図 おはなしポック 児 びよんびよん広場	26	27 ・町税・保険料10月分口座振替日	28 図 おはなし会 児 小学生事業
29 保 前立腺がん検診	30 保 肝炎ウイルス検診 中 まなびあい講座	31 児 幼児クラブ				

広報もろやま

は、自治会をとおして全戸に配布するほか、町内の公共施設・駅・一部のコンビニに置いてあります。次号、令和5年10月号は、9月29日(金)に自治会へお届けします。

広報の感想・意見・情報提供は、役場秘書広報課広報広聴係へご連絡ください。

〒350-0493毛呂山町中央2-1
✉ hisyo@town.moroyama.lg.jp
☎ 049 (295) 2112 図 332
☎ 049 (295) 0771

朗読ボランティア「花あかり」の皆さんのご協力により、「声の広報もろやま」を発行しています。詳しくは役場秘書広報課 ☎ 332へご連絡ください。

編集後記

町内でかき氷を買いました。せつかなので鎌北湖を背景に写真を撮ろうと思い、持って行ったところ、到着するころには、ほとんど溶けていました…(梶山)



9～10月の在宅当番医 (午前9時～正午)

日にち	医療機関名	所在地	電話
9月18日(月・祝)	ゆずの木台クリニック	中央2-5-5	☎295-5158
9月23日(土・祝)	はなみず木整形外科	越生町如意102-9	☎292-8003
10月9日(月・祝)	石川眼科	越生町越生東2-7-3	☎277-2077

※埼玉医科大学病院(毛呂本郷38) ☎276-1465では、救急部が曜日・祝日を問わず救急患者を受け入れています。

※西入間広域消防組合『救急相談ダイヤル ☎295-9987』では、曜日・時間を問わず、緊急時の対処法・救急車の必要性・医療機関の紹介などの相談を行っています。

町のSNS

毛呂山町公式 LINE YouTube Instagram
毛呂山町公式 X(旧Twitter) @moroyama_town

町のAED (自動体外式除細動器) 設置場所を確認



町の情報館
現在位置からAED設置場所を検索できます。(GPS機能を有効にしてください)
<http://www.ipos-map.jp/aedsm/menu.aspx>



防災行政無線の放送を確認

町の防災行政無線の放送内容を確認できるサービスです。

電話で確認

放送内容を音声で確認できます。

☎0800(800)1165

メールで配信

登録した人に放送内容を配信します。



※西入間広域消防組合が遠隔操作により放送する火災情報や、毎日放送する定時放送には対応していません。

TAKE FREE

スポーツフェスタ

もろやま

10月1日
毛呂山総合公園
午前10時～
午後3時

追加特典
決定!

特典① 瀬戸大也選手からの
プレゼント企画!

ご来場された中学生以下のお子さんへ、
競泳の瀬戸大也選手から提供していただ
いたプレゼントがあります。イベント当
日に受付までお越しください。
※プレゼントは先着順です。数に限りが
あるのでご注意ください。

特典② SNS投稿でクーポンGet!

町公式LINEの友だち追加またはSNS投
稿をして、同日開催「moro Market」
で使える最大100円引きクーポンをGet
しよう! クーポンは当日の抽選です。
詳しくは、町HPをご覧ください。
※予算上限に達した時点で終了となります。

お問い合わせ
教育委員会
スポーツ振興課
☎294-7101



スポーツフェスタ
もろやまHP

moro Market
Instagram

無料シャトルバスが運行します!

往路 (毛呂山総合公園行き)

武州長瀬駅 (南口) 発	午前9時25分	午前10時15分	午前11時10分	午後0時10分
毛呂山町役場 発				

復路 (武州長瀬駅南口・毛呂山町役場行き)

毛呂山総合公園 発	午前11時45分	午後1時30分	午後2時40分	午後3時30分
-----------	----------	---------	---------	---------

※バスの発着所は上記のみです。また、道路の混雑状況により、遅延する場合があります。

わがやの
アイドル



枝川 ゆづき 結月ちゃん (1歳2か月)

初めてのディズニーデビュー、見るもの全
て初めてだけど毎年いきたいなー。
将来は夢を与える人になってね。



藤田 みか 美佳ちゃん (3歳9か月)

いつもたくさんの幸せをくれてありがとう。
みかが生まれてきてくれて家族みんなの笑
顔が増えたよ。これから嬉しいこと、大変
なことと一緒にいろいろ経験していこう!
ママはいつでも、みかの応援団長だよ。

問 役場秘書広報課 広報広聴係
☎295-2112@332