

広報

No.992 2023

もろやま 5



表紙
特集

桂木観音展望台に観光用双眼望遠鏡が設置されました
健康づくりのまち もろやま / P 2-3
令和5年度 毛呂山町の予算 / P 4-6
新型コロナウイルスワクチン接種についてのお知らせ / P 7
新たに毛呂山町定住促進補助金事業を開始します！ / P 14
予防接種費用の一部を助成します / P 24
裏表紙 滝ノ入ローズガーデン春のバラまつり / P 28

裏表紙

※新型コロナウイルス感染症の感染拡大状況により、紙面に掲載したイベント等は中止または内容の変更になる場合があります。

SUSTAINABLE DEVELOPMENT GOALS



『けんこう健幸づくりのまち もろやま』

「住民一人ひとりが健康で幸せに暮らせるまちづくりを目指します」

毛呂山町では、住民の皆さん一人ひとりが、世代や障害の有無に関わらず、健康で幸せに暮らせるまちづくりを目指すとともに、その理念を町全体で共有するために、令和5年3月27日に「毛呂山町健幸づくりのまち宣言」を行いました。

～「健幸」はどのようなことを意味する言葉ですか？～

健康で幸せであることは、多くの人の願いであることから、「健康」の「健」と幸福の「幸」による造語となっています。身体面の健康だけでなく、精神面でもそれぞれが生きがいを持ち、安心安全に暮らし、幸せを感じることができることを目指しています。

～町ではどのように「健幸づくり」の取組を進めていくのですか？～

「毛呂山町健幸づくりのまち宣言」を具現化するために「健幸づくりのまち もろやま 実施方針」を策定し、基本方針や実施事業などを示しています。今後は、この実施方針に基づいてウォーキングの普及促進などの健康増進事業や、生涯学習事業の充実などの生きがいづくり事業など、各種事業を進めていきます。

～「健幸づくりのまち もろやま キックオフイベント」の様子をお伝えします～

令和5年3月27日にくらしワンストップ MORO HAPPINESS館において、「健幸づくりのまち もろやま キックオフイベント」を開催しました。このキックオフイベントには、健幸づくりのまち推進に向けて全面的なご協力をいただいている埼玉医科大学グループからも、学校法人埼玉医科大学・社会福祉法人埼玉医療福祉会理事長 丸木清之さんのほか多くのご出席をいただきました。

イベントには各地域のゆずっこ元気体操のリーダーであるゆずフィットの皆さんにご来場いただき、当日は「毛呂山町健幸づくりのまち宣言」の実施や健幸づくりのまち推進に向けた事業について説明を行いました。

また、「ウォーキングによる健幸づくり」と題したトークセッションを行い、埼玉医科大学国際医療センター運動・呼吸器リハビリテーション科 高橋秀寿教授と埼玉医科大学医学部社会医学 亀井美登里教授より、ウォーキングが心身の健康にもたらす効果や、広報4月号でお知らせしている「健幸ウォーキング事業」について貴重なお話を伺うことができました。



～実施事業をご紹介します～

「健幸づくりのまち もろやま」の実現に向けて、令和5年度から様々な事業を実施します。広報もろやま4月号では「健幸ウォーキング事業」についてご紹介しましたが、その他の新規事業についてもご紹介します。



ウォーキング事業の
実施・環境整備

住民の皆さんが気軽にウォーキングに取り組み、健康増進を図ることができるよう、町内にウォーキングコースを設定します。また、ウォーキングコースを掲載したマップの作成や、コースの案内標示を行います。



都市公園遊具の整備

外遊びによる子どもたちの健康を増進し、豊かな情操を育むため、都市公園遊具の整備を計画的に行います。また、都市公園を健幸づくりの起点として幅広い世代にご利用いただけるよう、健康遊具を設置します。



健康教育の推進

未来を担う子どもたちが将来にわたって、心身ともに健康に過ごすことができるよう、健康に対する理解を深めるための取組を進めます。「早寝・早起き・朝ごはん」の周知を進め、子どもたちの生活習慣を整えることで、集中して学習に取り組む姿勢をつくります。



直売所マップの作成

町内の農産物直売所や町の見所を掲載した直売所マップを作成します。町内の直売所を回っていただくなど、楽しみながらウォーキングを続けられる仕組みづくりを進めていきます。

歩こうよ！もろやま健幸ウォーキング事業を開始します！

健幸づくりのまち宣言に基づく取組として「歩こうよ！もろやま健幸ウォーキング事業」を開始します！ 町では、埼玉医科大学グループと連携して、手軽に始められる「ウォーキング」による健康づくりを支援します。ウォーキング事業では、コバトン健康マイレージのスマートフォンアプリを利用して、自主的にウォーキングに取り組み、健幸を目指して歩きます。応募要件など、詳しくは町ホームページをご覧ください。



令和5年度 毛呂山町の 予算



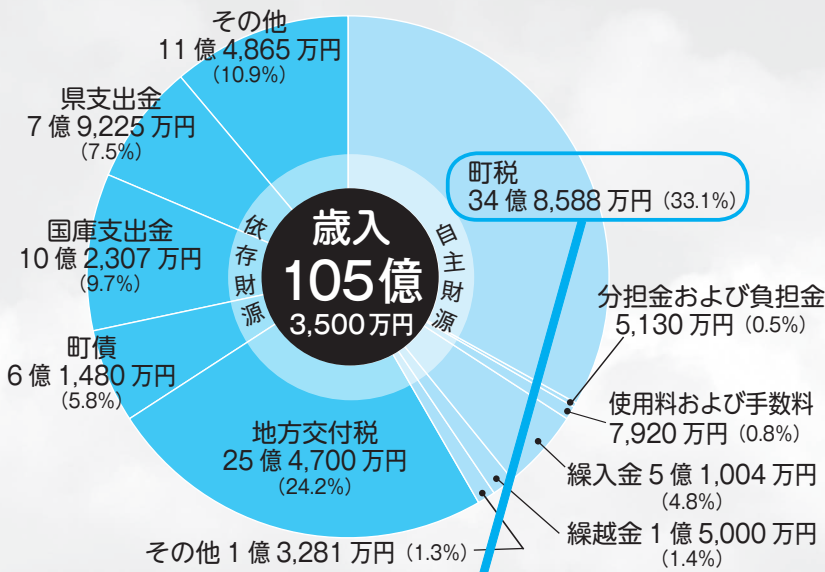

一般会計歳入



人口減少、少子高齢化、新型コロナウイルス感染症など私たちを取り巻く社会環境は大きく変化しています。そのようななか、町では、令和5年度から「健幸づくりのまち」を宣言し、町民が明るく健康で幸せに過ごしていける町になるような施策を盛り込み、また計画的な公共施設の長寿化対策や公園遊具の整備などを行い、若い世代に対しても住みやすく、子育てをしやすい町になるよう予算編成を行いました。

問合せ 役場企画財政課財政係 ☎295-2112 ㊟324

町民1人あたりの税負担 合計 107,502円

町民税 (法人税を含む)	固定資産税	都市計画税	その他
			
51,169円	43,036円	3,394円	9,903円

※町税を人口32,426人で割ったもの（令和5年4月1日現在）

(単位：千円)

歳入	R5 予算額	R4 予算額	前年度比較
町税	3,485,882	3,370,428	115,454
町民税	1,659,211	1,594,301	64,910
固定資産税	1,395,482	1,360,554	34,928
都市計画税	110,060	109,436	624
その他の町税	321,129	306,137	14,992
国・県からの交付金	5,510,964	5,386,823	124,141
譲与税・交付金	3,695,642	3,454,689	240,953
国・県支出金	1,815,322	1,932,134	△116,812
町債	614,800	249,100	365,700
使用料・負担金	130,504	146,189	△15,685
繰入金	510,044	418,968	91,076
繰越金	150,000	150,000	0
財産収入	8,277	38,069	△29,792
寄附金	50,102	50,001	101
諸収入	74,427	70,422	4,005
歳入合計	10,535,000	9,880,000	655,000

町税	町に納めていただく税金
町民税	個人町民税と法人町民税
固定資産税	土地、家屋、償却資産を所有している人に課税
都市計画税	おもに市街化区域内に、土地、家屋を所有している人に課税
その他の町税	軽自動車税、たばこ税
国・県からの交付金	国、県の財源から配分されるお金
譲与税・交付金	町の財政規模などに応じて譲与、交付されるお金
国・県支出金	特定の目的のために国や県から支出されるお金
町債	町が銀行などから借り入れるお金
使用料・負担金	施設の使用料や特定のサービスを受ける人が負担するお金
繰入金	基金に積み立てていたものを取り崩して使用するお金
繰越金	決算上余ったお金で、前年度から繰り越させるお金
財産収入	町が所有する財産の貸付や用地の運用、売払いによる収入
寄附金	用途を特定しない一般寄附金と、用途を限定した指定寄附金がある
諸収入	他の収入科目に含まれない収入

令和5年度一般会計予算

105億3,500万円

(対前年度比6億5,500万円6.6%増加)

町の収入(歳入)は、町税など町が自ら確保できる自主財源と、地方交付税や国・県の支出金など、他の財源に頼る依存財源に分けられます。令和5年度は、自主財源のうち町税は、企業誘致による地目の変更や新築建物の増加などにより約1億1千500万円増加し、また依存財源のうち、地方交付税が1億4千700万円、町債が約3億6千600万円増加しています。

歳出では、民生費が介護給付費・訓練等給付費の増加などにより約6千100万円、総務費では、庁舎外壁改修工事や都市公園遊具等設置工事の皆増などにより約3億4千万円増加しました。全体では、前年度より6億5千500万円、6.6%増加し、予算総額は105億3千500万円となり、過去最大の予算規模となりました。

一般会計歳出

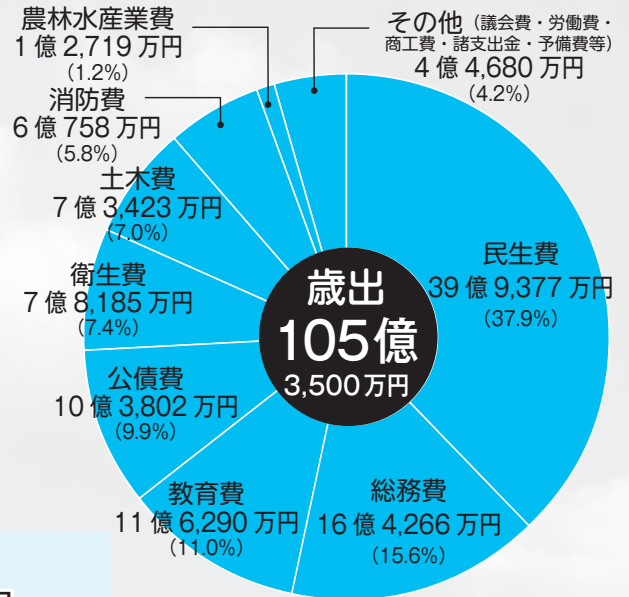

歳出を町民1人あたりに換算すると…

合計 324,893円

民生費	総務費	教育費	公債費	衛生費
123,166円	50,659円	35,863円	32,012円	24,112円
土木費	消防費	農林水産業費	其他	
22,643円	18,737円	3,922円	13,779円	

※歳出総額を人口32,426人で割ったもの(令和5年4月1日現在)

(単位:千円)

歳出	R5 予算額	R4 予算額	前年度比較
民生費	3,993,773	3,932,296	61,477
総務費	1,642,657	1,302,953	339,704
教育費	1,162,900	926,456	236,444
公債費	1,038,020	1,056,470	△ 18,450
衛生費	781,849	772,688	9,161
土木費	734,232	693,725	40,507
消防費	607,579	613,682	△ 6,103
農林水産業費	127,186	124,052	3,134
其他	446,804	457,678	△ 10,874
歳出合計	10,535,000	9,880,000	655,000

- 民生費** 子どもや高齢者、障害者などの福祉や医療助成などに使うお金
- 総務費** 一般的な管理事務、徴税、戸籍、選挙、統計や地域づくりに使うお金
- 教育費** 小・中学校の維持管理や給食など、教育全般に使うお金
- 公債費** 町が借り入れたお金の返済金
- 衛生費** 健康増進、疾病予防、公衆衛生、ごみの収集などに使うお金
- 土木費** 道路、公園などの建設、整備、維持管理に使うお金
- 消防費** 災害対策や防災などの安全対策に使うお金
- 農林水産業費** 農林水産業の振興や農道整備などに使うお金
- 其他** 議会運営、労働、商工業などに使うお金

特別会計の概要

毛呂山町には、一般会計のほかに、国民健康保険特別会計、介護保険特別会計、後期高齢者医療特別会計、農業集落排水事業特別会計の4つの特別会計と、企業会計である水道事業会計があります。

これらの特別会計は、決められた事業を行うためのもので、会計としては独立した経理会計が行われています。

区分	当初予算等金額	前年比率	問合せ	
国民健康保険特別会計	3,778,342千円	△ 4.7%	住民課国保年金係	
介護保険特別会計	2,894,879千円	0.3%	高齢者支援課介護保険係	
後期高齢者医療特別会計	574,731千円	3.9%	高齢者支援課医療保険料係	
農業集落排水事業特別会計	41,058千円	7.6%	産業振興課農林係	
水道事業会計	収益的収入	878,102千円	△ 1.0%	水道課業務係
	収益的支出	784,969千円	5.7%	
	資本的収入	179,440千円	△ 5.4%	
	資本的支出	503,738千円	4.4%	

令和5年度実施 主な事業紹介

令和5年度に実施する町の主な事業をご紹介します。

① 里山の環境を活かした都市基盤を創る

- ・町道整備事業 1億1,252万2千円
- ・橋梁点検業務委託料 2,271万5千円
- ・川角駅南側駅前広場等概略設計業務委託料 640万円

② 安全で快適なまちを創る

- ・防犯灯整備事業 2,429万8千円
- ・防犯カメラ整備事業 424万8千円
- ・通学路安全対策費用 367万2千円

③ 健やかで安心に暮らせるまちを創る

- ・小中学校給食費負担軽減事業 4,646万5千円
 - ・保育所等給食副食費補助事業 704万7千円
- 小中学校の学校給食費および保育所などの給食副食費の保護者負担の半額を補助します。



- ・子ども医療費 7,500万円
- 子ども医療費を令和5年10月1日から、18歳になった年度の3月31日まで無償化を拡大します。

医療費無料 0歳 ← → 18歳



- ・健幸づくりのまち関連事業 1,138万8千円
- ウォーキング事業のためのマップの作成、ウォーキングコースの環境整備などを実施します。



④ 活力と夢のある産業のまちを創る

- ・中山間地域等直接支払交付金 241万7千円
- ・森林所有者意向調査業務委託料 266万2千円
- ・企業誘致促進条例奨励金 801万6千円

⑤ 豊かな心と学びのあるまちを創る

- ・支援員等配置事業 1,694万2千円
- ・外国語指導助手配置事業委託料 1,034万9千円
- ・海外留学疑似体験事業 66万4千円
- ・小中学校特別教室空調設備整備事業 308万9千円

⑥ みんなで築くまちを創る

- ・庁舎外壁改修工事 3億3,789万3千円

建築後、42年を経過する庁舎の外壁を改修します。今後も利用者の安全面の確保と災害時の防災拠点として機能できるように工事を行います。



- ・総合公園体育館屋根及び外壁改修工事 2億2,324万2千円

老朽化が進んでいる屋根および外壁を改修。避難所にも指定されていることから長寿命化を図るため工事を行います。



⑦ 定住促進事業

- ・毛呂山町未来応援奨学金返還支援補助金 440万円

大学等を卒業し本町に定住する人を対象に在学時に借り入れた奨学金返還金額の一部を補助します(1年度最大10万円、最大5年度分まで)。

※詳細については、広報もろやま6月号に掲載します。

- ・毛呂山町定住促進補助金 350万円

移住および定住人口の増加や空き家の利活用を図ることを目的に、新築住宅取得や空き家のリフォーム工事に要した経費に対して補助事業を実施します(最大50万円)。



※詳細については、14ページをご覧ください。

新型コロナウイルスワクチン接種

についてのお知らせ

問合せ 保健センター ☎294-5511 FAX 295-5850

令和5年春開始接種について

5月8日(月)から「令和5年春開始接種」を実施します。

新型コロナウイルス感染症の重症化予防を目的に行う予防接種です。

■対象者 ①満65歳以上の人、②基礎疾患を有する5歳から64歳までの人、

③医療従事者、高齢者・障害者施設の従事者

※ただし、③の人は、「努力義務」はありませんので、個人の希望になります。

■接種時期 令和5年8月末まで

■接種間隔 最終接種日から3か月以上

■使用ワクチン オミクロン株対応2価ワクチン

■接種券 ①の人/すでにオミクロン株対応ワクチンを接種した65歳以上の人には、新しい接種券を、年齢の高い順に発送します(接種券が届き次第予約可能)。オミクロン株対応ワクチンを1度も接種していない人は、すでにお配りしている接種券を使用して接種が可能です(新たに送付はしません)。

②③の人/令和4年7月までに、保健センターに「基礎疾患あり」または「医療従事者等」として申請をしてからオミクロン株対応2価ワクチンを接種した人には、新たな接種券を送付します。5月下旬になっても届かない場合は、保健センターにご連絡ください。また、「基礎疾患あり」または「医療従事者等」に該当し、過去に保健センターに申請をしていない人については、保健センターに申請してください(電話または上記コードから電子申請)。

■接種場所および予約方法

個別接種会場/町内個別医療機関(直接予約)

集団接種会場/保健センター(5月5日(金)からコールセンター(☎050-5578-9415)

または右記からインターネットで予約できます。)

※集団接種は、5月29日(月)から開始します。また、予約の際に、前回の接種日を確認できないと予約できません。

上記の①~③以外の人、初回接種未完了者や12歳未満の小児を除き、9月まで、新たな接種ができません。



基礎疾患を有する人の電子申請はこちら



医療従事者等および高齢者施設等従事者の電子申請はこちら



集団接種予約サイト

小児(5歳~11歳)について

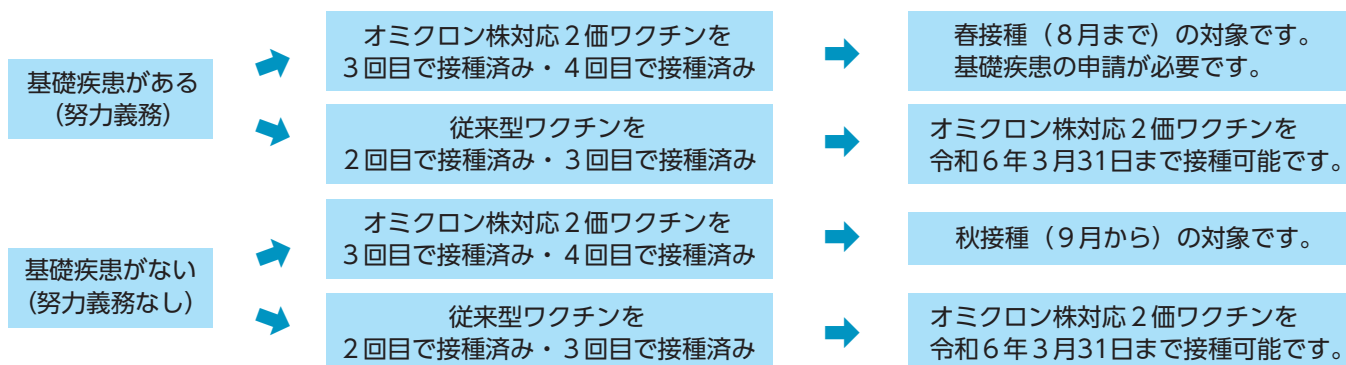

※基礎疾患の有無に関わらず「1回も接種していない人」、「1回のみ接種した人」は従来型ワクチンで接種してください。

■接種場所 1・2回目/初野医院(電話予約☎295-2887)

3回目以降(オミクロン株対応2価ワクチン)/おっぺ小児科・アレルギー科クリニック(当院のホームページから予約)

乳幼児(生後6か月~4歳)について

乳幼児(6か月~4歳)のワクチン接種も令和6年3月まで実施されます。お手持ちの接種券で予約してください。

■接種場所 初野医院、おっぺ小児科・アレルギー科クリニック



— 健幸づくりのまち宣言記念事業 — 生涯学習人権教育講座

『考えよう住みよい社会と人権課題』シリーズ11



人権への理解を深めることで、住民の皆さんの健やかで幸せな生活の実現を目指します。

身近な人権課題を一緒に考え、できることから実践してみませんか？

▶対象 町内在住・在勤・在学の人

▶定員 各回35人（先着順） ※第6回は定員20人、第7回は定員100人となります。

	講座名・講演者	日にち・場所	時間
開講式 第1回	『暮らしの中の人権』 埼玉県県民生活部人権・男女共同参画課 吉岡秀樹 さん	5月24日（水） 東公民館	午後2時～3時30分
第2回	『男女共同参画の基礎知識と最新情報』 国立女性教育会館 <small>ひきまのりえ</small> 引間紀江 さん	6月14日（水） 東公民館	午後2時～3時30分
第3回	『子どもの思い・願いから始めるヤングケアラー支援』 アスポート学習支援代表理事・大東文化大学講師 <small>つちやしゅうぞう</small> 土屋匠宇三 さん	7月12日（水） 東公民館	午後2時～3時30分
第4回	『多文化共生ってどんなこと』 NPO法人NGO多文化共生協働センター・川口 事務局長 <small>よしろう</small> 中村義郎 さん	8月31日（木） 中央公民館	午後2時～3時30分
第5回	『ハンセン病の歴史を忘れない』 国立ハンセン病資料館事業部社会啓発課長 <small>しゅんいちろう</small> 大高俊一郎 さん	9月26日（火） 東公民館	午後2時～3時30分
第6回	『平和学習（埼玉ピースミュージアム）』 町バスでの視察研修 集合場所／役場駐車場 出発／午後1時30分 帰着／午後4時	10月18日（水） 東松山市岩殿	午後1時30分～4時
第7回	『ウクライナ 戦時下に生きる人びと』 アジアプレス大阪 映像ジャーナリスト <small>たまもとえいこ</small> 玉本英子 さん	11月30日（木） 東公民館	午後2時～3時30分
閉講式 第8回	（仮）『医療現場における人権問題』 埼玉医科大学病院教授	12月12日（火） 中央公民館	午後2時～3時40分

▶申込み 5月8日（月）から教育委員会生涯学習課に電話または窓口でお申し込みください（平日午前9時から午後5時まで）。右記から電子申請システムでのお申し込みも可能です。

▶問合せ 教育委員会生涯学習課 ☎295-2112 ☒521・522



新型コロナウイルス感染症が『2類相当』から『5類感染症』に見直されます

日本における感染症は「感染症の予防及び感染症の患者に対する医療に関する法律」に基づき、最も重い1類感染症から5類感染症に分類されています。

現在、新型コロナウイルス感染症は「2類相当」に分類されており、陽性患者の外出制限や限られた医療機関のみで入院・治療することとされてきましたが、国は令和5年5月8日（月）からこの位置づけを季節性インフルエンザ等と同等の分類である「5類感染症」に引き下げると発表しました。これにより、5月8日以降は、「陽性となった人に外出制限を求めない」、「幅広い医療機関での入院・治療が可能になる」など、社会が大きく変わっていくことが見込まれます。

▶ 「2類相当」から「5類感染症」に見直されることによる医療費等への影響

	今まで	令和5年5月8日（月）以降
分類	2類相当 (新型コロナウイルス感染症)	5類感染症 (季節性インフルエンザ等)
診察	発熱外来・指定医療機関	症状が出たら速やかに医療機関を受診してください。 ※まずはかかりつけ医にご相談ください。
検査費	公費負担（無料）	保険診療（自己負担あり） ※高齢者施設などでは公費負担があります。
医療費	公費負担（無料）	保険診療（自己負担あり） ※新型コロナ抗ウイルス薬は、一定期間公費負担（無料）です。 ※入院医療費は、一定期間高額療養費で減額があります。

現在示されている主な内容は次のとおりです（今後変更になることがあります）。

「新型コロナウイルス感染症の感染症法上の位置づけの変更に伴う医療提供体制及び公費支援の見直し等について」

※詳しくは、厚生労働省ホームページ（自治体・医療機関向けの情報一覧（事務連絡等）（新型コロナウイルス感染症）2023年3月10日付）を確認してください。





令和5年度 毛呂山町内各行政区の区長が決まりました

町民の皆さんと町行政をつないでいただく今年度の区長は、下記の皆さんです。地域のことなどで役場への要望がありましたら、まずはお住まいの地区の区長へご相談ください。

行政区	区長	行政区	区長	行政区	区長	行政区	区長
毛呂本郷	小山 よしみち 恵道	苦林	齊藤 つとむ	第二団地6	みょうじん 明神 葉子	第九団地	土屋 かずしげ 一重
小田谷	佐竹 まさなお 雅尚	大類	古野 秀喜	毛呂山台	長瀬 まちる 衛	双葉団地	寺澤 たけゆき 武行
長瀬一	大谷木 せいじ 清治	西大久保	大村 まさみ 正実	学園台	こぼしかわ 小橋川 治	旭台(大)	稲垣 富男
長瀬二	福田 堅一	市場	山崎 進	第三団地	たかまさ 柿沼 隆昌	旭台	森田 隆一
長瀬三	森 むつお 睦男	下川原	皆川 宏	角木団地	藤野 弘子	旭台団地南	阿部 ぶんしろう 文史郎
前久保	新井 てるお 照夫	西戸	松本 利弘	日生団地	しもむら 下村 和幸	第七団地	吉野 かよ子
沢田	みやごし 宮越 正樹	箕和田	関口 隆	第四団地	よしお 田村 芳夫	西原団地	橋北 さとし 敏
平山	村田 しんいち 眞一	第一団地1	関 佳春	第五団地	石見 忠男	平山	齋藤 勝男
大師一	皆川 よしゆき 好之	第一団地2	と いし 外石 恵策	第六団地	石峯 こうえつ 耕悦	ニュータウン	
大師二	下田 みつる 満	第一団地3	おさない 長内 朋子	岡本団地	へいご 高橋 丙午	いわい団地	黒川 せいじ 清二
滝ノ入	串田 功	第一団地4A	三木 弘志	総庭団地	高橋 さちみ 幸美	谷端団地	吉川 利行
阿諏訪	初野 光男	第一団地4B	岸 司	東原団地	ひさたけ 井上 尚武	シャルマン コーポ	星野 たけし 剛志
大谷木	ゆきお 酒井 幸男	第一団地5	久保 きく	日化団地	福島 和彦	毛呂山自治会	
葛貫	まさひろ 瀬山 雅裕	第二団地1	川畑 えみ 恵美	第十三団地	村上 みつる 満	ジョイム毛呂山	北川 ひろのぶ 弘宣
権現堂	小山 桜子	第二団地2	やまのべ 山野辺 敏恵	むさし野自治会	あきわ 秋庭 利弘	目白台1	増森 文彦
宿谷	市川 武夫	第二団地3	森 稔	新南台自治会	富沢 宏	目白台2	村島 よしあき 義昭
川角	さだひこ 吉場 定彦	第二団地4	吉田 正	ゆずの木台	高野 京子	目白台3・4	さかさばら 神原 桂子
玉林寺	かずひろ 小室 一宏	第二団地5	海老沢 玲子	旭台団地北	坂口 まさと 政人		

※敬称略

▶問合せ 役場総務課自治振興係 ☎295-2112 ㊟312



『毛呂山町芸能音楽祭2023』 出演者募集！

舞踊、ダンス、カラオケなどの芸能部門と楽器演奏や吹奏楽などの音楽部門が一堂に会し「芸能音楽祭2023」として開催します。芸能や音楽活動の日頃の活動の成果を舞台上で発表しませんか？ 出演してくださる人・団体を募集します。

「毛呂山町芸能音楽祭2023出演者募集要項」をご確認の上、お申込みください！
(要項は中央公民館・福祉会館にあります。)

出演無料！



▶日時 9月3日(日) 午前9時30分～午後3時30分

※時間は申込み状況などにより変更になる場合があります。

▶場所 ウィズもろやま (毛呂山町福祉会館)

▶開催方法 第1部 音楽部門 (吹奏楽・器楽合奏・コーラス・その他楽器演奏など)

第2部 芸能部門 (ダンス・舞踊・マジック・カラオケなど)

※第1部音楽部門は午前中、第2部芸能部門は午後を予定していますが、申込み状況により変更する場合があります。

▶申込み・問合せ 出演申込書 (中央公民館、東公民館、福祉会館で配布) に必要事項を記入の上、5月9日(火)から25日(木)午後4時(時間厳守)までに中央公民館 (☎294-1250) へ提出してください。



— 健幸づくりのまち宣言記念事業 —

『いきいき大学もろやま』令和5年度受講生を募集します

いきいきと生きがいを持ち、心豊かに安心して生活を送るために、スペシャリストから学びます。

▶対象 町内在住、在勤、在学で、原則、全講座に出席できる人

▶定員 70人 (先着順)

※席の間隔をあけて開催します。

▶会場 東公民館 学習ホールめじろ ▶料金 無料

▶学習内容

回	日にち	時間	内容・講師
第1回	6月29日(木)	午後 1時30分)	歴史資料の宝庫・文書館で学ぶ埼玉 埼玉県立文書館古文書担当課長 有山和宏さん
第2回	7月31日(月)		あなたを狙う悪質商法 消費生活コンサルタント 北村夏生子さん
第3回	8月29日(火)		フェイスヨガで笑顔美人に 一般社団法人笑顔咲く咲く協会代表理事 吉羽咲貴好さん
第4回	9月29日(金)		口こそ命 — 噛むことの効用 健康管理士一般指導員 南野和治さん
第5回	10月30日(月)		人生の真髄は愛も笑いも感動なり 笑いの健康科学 NPO法人日本成人病予防協会認定講師 松島勇次さん

▶その他 全5回講座のうち、4回以上の受講者に修了証を交付します。

※新型コロナウイルス感染拡大の状況や悪天候などにより中止する場合があります。

▶申込み 5月18日(木)から中央公民館に電話でお申し込みください(平日午前8時30分から午後5時まで)。

▶問合せ 中央公民館 ☎294-1250



SAITAMA 出会いサポートセンター(恋たま)

出張登録会を開催します

埼玉県の結婚支援センター「SAITAMA出会いサポートセンター(恋たま)」が毛呂山町で出張登録会を開催します。

▶恋たまとは・・・ 埼玉県、市町村、民間企業等が一体となって運営する結婚支援センターです。センターでは結婚を希望される人の出会いから交際、結婚までを相談員と結婚支援システムによりサポートします。

▶日時 5月14日(日) 午前10時～午後4時(正午から午後1時を除く)

▶場所 中央公民館 会議室1

▶対象 ・結婚を希望し、婚活を行う意思がある20歳以上の独身男女
・埼玉県内に在住、在勤、または近い将来埼玉県へ移住をお考えの人
・スマートフォンをお持ちの人

▶定員 10人(先着順)

▶利用登録料 16,000円(税込み・2年間有効)

※毛呂山町在住者は割引料金が適用され、11,000円です。詳しくはホームページをご覧ください。

▶申込み 5月11日(木)までに「恋たま」ホームページで入会申込みおよび来所の予約をお願いします。

▶問合せ SAITAMA出会いサポートセンター事務局 ☎048-789-7721 <https://www.koitama.jp/>



恋たまホームページ



一 健幸づくりのまち宣言記 念事業 — 文化財散策



「鎌倉街道と市場・下川原・西大久保地区の歴史・文化」を紹介します。

散策距離は約10キロメートル、散策時間は5時間です。

▶日時 6月3日(土) 午前9時～午後3時

※雨天中止です。

▶集合場所 歴史民俗資料館

▶定員 30人(先着順)

▶講師 当館学芸員 ▶料金 無料

▶持ち物 弁当、飲み物

▶申込み 5月7日(日) 午前9時から31日(水)までに下記にお申し込みください(電話可)。

右記から電子申請システムでのお申込みも可能です。



▶問合せ 歴史民俗資料館 ☎295-8282



Jアラートを用いた情報 伝達訓練を実施します

地震や武力攻撃などの発生時に備え、次のとおり情報伝達訓練を行います。この訓練は、全国瞬時警報システム(Jアラート^{*})を用いた訓練で、毛呂山町以外の地域でも同様に情報伝達訓練が行われます。

Jアラート^{*}とは、地震や武力攻撃などの緊急情報を、国から人工衛星などを通じて瞬時にお伝えするシステムです。町内に設置してある防災行政無線スピーカーから、一斉に次のように放送されます。

(♪チャイム)

「これは、Jアラートのテストです。」3回繰り返す
(♪チャイム)

▶放送日(時間は全日程、午前11時ごろ)

- ・第1回 6月7日(水)
- ・第2回 8月23日(水)
- ・第3回 11月15日(水)
- ・第4回 令和6年2月9日(金)

※ただし、気象・地震活動の状況などによっては、試験放送が中止となる場合があります。

▶問合せ 役場総務課消防防災係 ☎295-2112③311



藍染め体験会

『鎌倉街道てぬぐい作り』

かつて毛呂山町でも行われていた藍染めに親しんでみませんか？

今回は鎌倉街道^{かみつみち}上道が国指定史跡となったことを記念して、「鎌倉街道」のロゴ入りのてぬぐいの藍染めを行います。通常の絞り染めもできます。

▶日時 5月20日(土) 午前10時～正午

▶場所 歴史民俗資料館

▶定員 15人(先着順)

▶講師 藍染めサークル ▶料金 500円

▶持ち物 飲み物、染料が付いても構わない服装、ゴミ手袋、長靴

▶申込み 5月7日(日) 午前9時から19日(金)までに下記にお申し込みください(電話可)。

また、右記から電子申請での申込みもできます。



※同時に3人まで申込みできます(付添人含む)。

▶問合せ 歴史民俗資料館 ☎295-8282



昔の遊び体験会『竹の水 鉄砲を作って遊ぼう!』

ちょっと昔の遊び道具を作って、遊ぶ体験会を開催します。今回は竹の水鉄砲やポンプなどを作って遊びます。どんな水鉄砲ができるかな!?

▶日時 5月20日(土) 午後1時～3時

※雨天中止です。

▶場所 歴史民俗資料館

▶定員 30人(先着順)

▶講師 当館職員・サポーター

▶料金 無料

※濡れても良い服装でお越しください。

▶申込み 5月1日(月) 午前9時から19日(金)までに下記にお申し込みください(電話可)。

また、右記から電子申請での申込みもできます。なお、空きがあれば当日参加も可能です。



▶問合せ 歴史民俗資料館 ☎295-8282



歴史民俗資料館サポーター登録者を募集します！

歴史民俗資料館では、歴史民俗資料館の事業にご協力いただけるボランティア（サポーター）の登録者を随時募集しています。

▶主な活動内容

- ①文化財散策への同行・安全確認
- ②鎌倉街道などの屋外文化財の除草作業
- ③^{まがたま}勾玉作りなどの体験学習支援
- ④昔の遊び体験学習支援
- ⑤^{とうろう}絵灯籠作り・飾り支援
- ⑥小学生の昔のくらしの道具体験学習会支援 ほか

▶主な活動時期

- ①6・10月、②5・10月、③6・7月
- ④5・7月、⑤9・10月、⑥12～3月

※そのほか年間を通じて活動します。

▶**研修会** 令和5年度は、年3回研修会などを開催する予定です（会場はすべて歴史民俗資料館）。

▶**応募方法** サポーター登録ご希望の人は、登録用紙（町ホームページからダウンロード可能）にご記入の上、当館までご提出ください。

※連絡方法はできるだけメールまたはFAXをお願いします。

※藍染め、^{こどう}古道研究、古文書解読、^{しょうゆ}醤油作りなど専門部会はサークルとして活動していますので、ご入会を希望される場合はご相談ください。

▶**問合せ** 歴史民俗資料館 ☎295-8282 FAX 295-8297
✉rekisi@town.moroyama.lg.jp

～ウィズもろやま5月の催し物～

腰痛、膝の痛み解消ヨガ講座

整体師でもあるヨガ講師による「心・体コンディショニングヨガ」。何歳からでも自分で改善予防ができるよう指導します。

▶**日時** 5月10日（水）、24日（水）
午前10時～11時30分

▶**場所** ウィズもろやま

▶**対象** 18歳以上

▶**定員** 20人（先着順）

▶**講師** ^{さなり}佐成千佳さん

▶**料金** 1500円（1回あたり）

▶**持ち物** タオル、水分、動きやすい服装、ヨガマット（レンタルあり）

▶**申込み** 5月21日（日）までにウィズもろやまにお申し込みください（電話可）。

グランドピアノを弾いてみよう

ホールのステージで、グランドピアノの演奏を自由に楽しめます。

▶**日時** 5月21日（日） 午前9時～午後5時

※1区分あたり30分、全16区分になります。

▶**場所** ウィズもろやまホール

▶**定員** 16組（1組あたり2区分まで）

▶**料金** 500円（1区分500円）

▶**申込み** 5月8日（月）から20日（土）までにウィズもろやまにお申し込みください（電話可）。

どんぐりのぼうしでハリネズミをつくろう

どんぐりのぼうしと粘土でハリネズミをつくり、木のフレームに枝や木の実を使って飾り付けをします。

▶**日時** 5月28日（日）

①午前11時～正午、②午後1時～2時

▶**場所** ウィズもろやま会議室

▶**定員** 各回7人（先着順）

▶**料金** 700円

▶**申込み** 5月27日（土）までにウィズもろやまにお申し込みください（電話可）。

【共通事項】

▶**問合せ** ウィズもろやま ☎295-3111

毛呂山町に移住を検討中の人
毛呂山町にお住まいの人

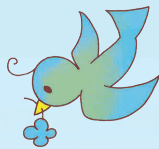

最大 **50** 万円
住宅新築購入・空き家リフォームともに

新たに **毛呂山町定住促進補助金** 事業 を開始します!

町では、移住および定住人口の増加や空き家の利活用を図ることを目的に、新築住宅取得や空き家のリフォーム工事に要した経費に対して補助金を交付する「毛呂山町定住促進補助金」事業を実施します。住宅を新築・購入しようとして検討している人、空き家を購入しリフォームしようとして検討している人、お気軽にご相談ください!

住 宅を新築・購入した場合の補助額

補助対象者	補助率	上限額	加算額
申請者またはその配偶者が39歳以下 子育て世帯（※）である人	新築に要した費用の1/10	30万円	—
【加算】 町内事業者で施工した場合	—	—	10万円
【加算】 町外から転入した場合	—	—	10万円

空 き家をリフォームした場合の補助額

補助対象者	補助率	上限額	加算額
申請者でかつ町内の空き家を購入した人	リフォームに要した費用の1/2	20万円	—
【加算】 町内事業者で施工した場合	—	—	10万円
【加算】 町外から転入した場合	—	—	10万円
【加算】 子育て世帯（※）である場合	—	—	10万円

※子育て世帯とは、同一世帯内で18歳以下の子どもを扶養し、かつその子どもと同居している世帯のことです。

補 助要件

- ・新築またはリフォームした住宅に申請日を起点として5年以上居住しようとする人
- ・申請日時点において、当町の住民基本台帳に登録がある人
- ・新築またはリフォームした住宅を生活の本拠地とする人
- ・町税などの滞納がない人

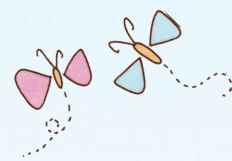

補 助対象住宅および経費

- ・新築住宅取得またはリフォーム工事のいずれも総額が20万円以上であること
 - ・同居などをする世帯員のいずれかが所有する住宅であること
- ※ただし、外構、車庫および倉庫などの居住対象外部分の経費は含まない。



問合せ

役場企画財政課企画係 ☎295-2112内線322

✉kizai@town.moroyama.lg.jp





『桂木ゆず』の生産者の応援を

城北埼玉高校の生徒が「桂木ゆず」を使用した
柚子胡椒を開発しました

3月8日、城北埼玉高等学校の生徒が、「桂木ゆず」を使用した柚子胡椒「16才の柚子胡椒」を開発し、毛呂山町へ表敬訪問を行いました。

このプロジェクトは、城北埼玉高校の生徒を中心として、桂木ゆず生産者の応援と持続可能な生産を目指し、スタートされ、この柚子胡椒は、城北埼玉高校と合同会社十色といろにより開発されました。

また、この柚子胡椒は、城北埼玉高校の生徒が育てた「桂木ゆず」と十色とうがらしファームの稀少とうがらし「レモンドロップ」がコラボレーションしており、甘い香りと濃い黄色が特徴です。

なお、発売された500瓶は完売し、来年の1月に再度、生産・販売される予定です。



スカイツリーも見えるかも！

桂木観音展望台に観光用双眼望遠鏡が設置されました

3月17日、桂木観音展望台に、観光用双眼望遠鏡が設置されました。この双眼望遠鏡設置は、平成26年度子ども議会で提案され、実現しました。

100円硬貨を投入すると、約100秒間使用でき、桂木観音展望台からのすてきな景色を見ることができます。ぜひ遊びに来てください。



MOROYAMA PHOTO SNAP NEWS

健幸なまちづくりを目指して

『毛呂山町健幸づくりのまち宣言』を行いました

3月27日、MORO HAPPINESS館において開催された「健幸づくりのまち もろやま キックオフイベント」において「毛呂山町健幸づくりのまち宣言」を行いました。この宣言は、健幸づくりのまち推進に向けた理念を町全体で共有するとともに、日常生活のなかで住民の皆さん一人ひとりが主体的に心と身体の健やかさを保ち、「健幸（＝健康で幸せ）」を意識していただくためのものです。宣言文は、役場庁舎内に掲示および町ホームページに掲載しています。ぜひご覧ください。



空高く上げれ!!

毛呂山小学校でこいのぼり上げが行われました

4月12日、晴天のなか、毛呂山小学校でこいのぼり上げが行われました。児童たちは元気いっぱい力を合わせてこいのぼりを上げ、空高く上がったこいのぼりを目の前に、大興奮な様子でした。





前立腺がん検診を 始めます



今年度より、前立腺がん検診を始めます。前立腺は膀胱のすぐ下で尿道を取り囲む、男性特有の臓器です。前立腺がんは早期に症状が現れにくい病気で、近年増加傾向にあります。血液検査(PSA検査)を行うことで、がんを早期に発見することができると言われていま

▶日時 6月12日(月) 午前中

▶場所 保健センター

▶対象 50歳以上(令和6年3月31日までに50歳になる人を含む)の男性

▶内容 血液検査(PSA検査)

▶定員 10人(先着順)

※定員になり次第、受付を終了します。

▶料金 無料

▶申込み 5月8日(月)から保健センターでお申し込みください(電話・FAX可)。

▶問合せ 保健センター ☎294-5511、FAX295-5850



こころの健康相談を 開催します

悩みや不安な気持ちを一人で抱え込んでいませんか? 公認心理師に話すことで状況が改善したり、解決策が見つかることがあります。

▶日時 6月7日(水)

▶場所 保健センター

▶対象 こころの健康について悩みがある人、その家族

▶内容 個別相談

※受付時に相談内容を確認します。

▶定員 3組(先着順)

※定員になり次第、受付を終了します。

▶料金 無料

▶申込み 5月9日(火)から保健センターでお申し込みください(電話可)。

▶問合せ 保健センター ☎294-5511



TAX 町税の納付方法が拡がりました

新たに納付書に印字される「^{エル}el-QR」(二次元コード)を読み取ることにより、クレジットカードやスマートフォン決済アプリにより納付することができるようになりました。

対象税目など

- ・町県民税(普通徴収)
- ・固定資産税
- ・軽自動車税
- ・国民健康保険税

利用可能な支払方法(地方税お支払サイトを利用)

- ・クレジットカード払い(別途手数料がかかります)
- ・インターネットバンキング
- ・各種スマートフォン決済アプリ

※納期限内の納付書のみ利用可能です。

右記から地方税お支払サイトが
ご利用いただけます。



▶問合せ 役場税務課納税係 ☎295-2112(内)194・195

▶注意事項

- ・領収書は発行されません。
- ・役場窓口にて納税証明書発行までに2週間ほど時間がかかります。車検などでお急ぎの方はコンビニ、金融機関窓口でご納付ください。
- ・手数料はかかりませんが(クレジットカードを除く)、データ通信料は利用者の負担となります。
- ・支払い手続き完了後は取り消しできません。
- ・「el-QR」を利用した決済後の納付書について、コンビニや金融機関窓口で二重に納付しないようご注意ください。
- ・対応するクレジットカードやスマートフォン決済アプリにつきましては、「地方税お支払サイト」でご確認ください。



山根荘6月の予定をお知らせします

6月の休館日 3日、4日、10日、11日、17日、18日、24日、25日

趣味の会予定

カラオケ同好会	5日 19日	PCクラブ	5日 19日
押し花の会	5日 12日	民謡同好会	12日 26日
桜扇の会	12日 26日	太極拳	19日
声を出す会	7日 21日	おどり「和」の会	7日 21日
身体障害者福祉会	21日	手芸の会	14日 28日
書道の会	14日 28日	吟友会	14日 28日
囲碁の会	7日 14日 21日 28日	将棋の会	2日 9日 16日 23日
三味線民謡の会	1日 15日	ダンスサークル	2日 16日
俳句の会	9日	年金カラオケの会	16日
いっぶくの会(お茶)	16日	ゆずカラオケ	9日 23日
エコで革小物	2日	健康体操	14日
ペタンク	大会の為お休み	パークゴルフ	5日 12日 19日 26日
マレットゴルフ	9日 23日	健康麻雀	1日 8日 15日 22日 29日

※行事日程などは、都合により変更する場合があります。
※上記趣味の会に入会を希望する人は下記までご連絡ください。

▶**問合せ** 老人福祉センター山根荘 ☎294-5545



毛呂山・越生・鳩山公共下水道組合下水道事業審議会委員募集

▶**内容** 管理者の諮問に応じ、下水道料金等に関する調査・審議

▶**応募資格** 満18歳以上の公共下水道を利用している人で平日昼間の会議に参加できる人

▶**応募人員** 2人

▶**任期** 委嘱の日から2年間

▶**申込方法** 6月1日(木)から30日(金)までに下記にお申し込みください。詳しくは組合ホームページをご覧ください。

HP <http://www.mohgesuidou.or.jp/>

▶**問合せ** 毛呂山・越生・鳩山公共下水道組合 総務課(毛呂山町大字川角1510) ☎294-9333



自転車用ヘルメット購入費補助を開始しました

町では、自転車を利用する児童および高齢者の自転車用ヘルメットの着用を促進するため、自転車用ヘルメットの購入費の一部を補助する制度を開始しました。

▶**対象者** 町内在住の小学6年生までの児童および65歳以上の高齢者

▶**補助額** 上限2,000円(自転車用ヘルメット購入費用の2分の1以内)

※100円未満は切り捨てです。また、予算の上限に達した場合は、補助を終了することがあります。

※補助対象者1人につき1回限りです。未使用品や中古品は補助対象外です。

▶**補助対象製品** 令和5年4月1日以降に購入した安全認証(SGマーク・JCFマーク・CEマーク・GSマーク・CPSCマーク)を受けた新品の自転車用ヘルメット

提出書類など

- ・毛呂山町自転車用ヘルメット購入費補助金交付申請書(町ホームページでダウンロードまたは役場生活環境課窓口で配布)
 - ・領収書の原本(購入日、購入業者名、購入者名、購入品名およびヘルメットの単価を確認できるもの)
 - ・安全認証、メーカー名および品番が確認できる書類など(取扱説明書、保証書など)
 - ・ヘルメット着用者の住所、氏名、生年月日が確認できるもの(※)
 - ・申請者の住所、氏名が確認できるもの(※)
- ※マイナンバーカード、運転免許証、健康保険証、こども医療費受給資格証など。
- ・申請者の印鑑
 - ・振込先の通帳などの写し

▶**申込み** 役場生活環境課交通防犯係にお申し込みください。

▶**問合せ** 役場生活環境課交通防犯係 ☎295-2112①173



INFORMATION

毛呂山町役場 (中央2丁目1番地)

☎ 049-295-2112 ㊚ 049-295-0771

HP <https://www.town.moroyama.saitama.jp>



お知らせ

納期限にご注意ください

5月の納期(5月31日納期限)

軽自動車税全期

固定資産税1期

納期限にご注意ください。

☎ 役場税務課納税係

☎ 194

ゴールデンウィーク期間中のもろバスの運行について

ゴールデンウィーク期間中も、もろバスは通常どおりの運行となります。

ただし、日曜日・祝日である5月3日(水)、4日(木)、5日(金)、7日(日)については運行を行いません。ご注意ください。

人口と世帯

人口	32,426人	(-75人)
男	16,154人	(-31人)
女	16,272人	(-44人)
世帯	16,112世帯	(+46世帯)

※令和5年4月1日現在 (前月1日比)

広報もろやま略記号一覧

☒日時・日にち	☑場所
☒対象者	☑内容
☒料金	☑持ち物
☒問合せ	☑電話番号
☒ファクス番号	☑メールアドレス
☒ホームページアドレス	☑健康マイレージ対象事業

役場の開庁日時

平日 午前8時30分～午後5時15分
 毎月第1土曜日 午前8時30分～正午 (一部窓口のみ)
 ※各種手続きや業務についてのお問い合わせは、平日の開庁時間にご連絡ください。

土曜開庁

役場では、毎月第1土曜日の午前中に、一部の課で窓口業務を行う『土曜開庁』を実施しています。

- ☒ 5月13日(土)、6月3日(土) 午前8時30分～正午
- ☒ 役場高齢者支援課 (医療保険料係)、住民課 (戸籍住民係)、税務課 (納税係)

☑ 役場企画財政課企画係

☎ 321

6月1日から7日は『水道週間』です

6月1日(水)から7日(水)は第65回水道週間です。「水道水安心・安全 これからも」をスローガンに全国的に実施されます。

☑ 役場水道課業務係

☎ 161

日本赤十字社活動資金へのご協力をお願いします

日本赤十字社は、皆さんからお寄せいただいた活動資金によって国内外の災害救護、医療・保健、社会福祉事業などの活動をしています。毛呂山町分区では毎年5月に

自治会の協力を得て活動資金を募集します。皆さんのご協力をお願いします。

☑ 日本赤十字社埼玉県支部

毛呂山町分区事務局 (役場福祉課内) ☎ 112

認知症ガイドブックができました

町では、認知症になっても住み慣れた地域で暮らし続けるための手引きとして、認知症ガイドブックを作成しています。認知症と診断された人、不安がある人、介護をしている人にも、役立つ情報を掲載しました。

役場や公民館、社会福祉協議会のほか、町内の医療機関や調剤薬局などで配布していますので、ぜひご利用ください。

☑ 役場高齢者支援課高齢者福祉係 ☎ 129

ねんきん定期便を送付します

日本年金機構より、ねんきんの加入状況などを記した「ねんきん定期便」を誕生日に送付しています (1日生まれの人は前月)。

☑ 年金加入期間・保険料の納付額・最近の月別状況・加入実績に応じた年金額 ※35・45・59歳の人には全期間の年金記録情報などもお知らせします。

☑ 国民年金および厚生年金の被保険者

☑ 年金定期便専用ダイヤル ☎ 0570-0558-555 (ナビダイヤル)

☑ 年金定期便専用ダイヤル ☎ 0570-0558-555 (ナビダイヤル)

☑ 年金定期便専用ダイヤル ☎ 0570-0558-555 (ナビダイヤル)

☑ 年金定期便専用ダイヤル ☎ 0570-0558-555 (ナビダイヤル)

☑ 年金定期便専用ダイヤル ☎ 0570-0558-555 (ナビダイヤル)

☑ 年金定期便専用ダイヤル ☎ 0570-0558-555 (ナビダイヤル)

☑ 年金定期便専用ダイヤル ☎ 0570-0558-555 (ナビダイヤル)

☑ 年金定期便専用ダイヤル ☎ 0570-0558-555 (ナビダイヤル)

☑ 年金定期便専用ダイヤル ☎ 0570-0558-555 (ナビダイヤル)

※050ではじまる電話からは
☎03-6700-1144

**5月12日は民生委員・
児童委員の日です**

民生委員・児童委員は地域において関係機関と連携し、様々な取組を推進しています。福祉に関する悩みごとや心配ごとをお持ちの人は、お気軽に地域の民生委員・児童委員にご相談ください。

☎ 111-1112
☎ 111-1112

**春の全国交通安全運動
の実施**

5月11日(休)から20日(土)までの10日間、全国一斉に「春の全国交通安全運動」が実施されます。

県は、「一人も車も自転車も安心・安全 埼玉県」をスローガンとして、子どもを始めとする歩行者の安全の確保を、町では、子どもや高齢者の交通事故防止を重点目標として普及啓発活動を行います。春は、新学期を迎え、慣れない道路を通行する新入学児童・生徒などが安全に通行できるように配慮したい時期です。

また、高齢者が被害に遭う交通事故が多く発生しています。ドライバーの皆さんには、子どもや高齢者が悲惨な交通事故に遭わないよう、スピードを落とす、ゆとりを持った距離をとるなど「思いやり運転」を心がけましょう。

一人ひとりが交通ルールを守り、交通事故に気をつけましょう。

☎ 173
☎ 173

**九都県市一斉自転車
マナーアップ強化月間**

九都県市(埼玉県・千葉県・東京都・神奈川県・横浜市・川崎市・千葉市・さいたま市・相模原市)が連携し、自転車の安全利用を促進する共同の取組を一斉に行っています。自転車に乗るときはヘルメットを着用し、運転マナーを守りましょう。

また、もしもの時のために自転車保険に加入しましょう。
期間 5月1日(月)〜31日(水)

☎ 173
☎ 173

町職員人事異動

令和5年4月1日付けで、町職員の人事異動がありました。課長級の異動をお知らせします。

※()内は前職、敬称略

■課長級の異動

秘書広報課長兼秘書広報課広報広聴係長 大澤 邦夫
(秘書広報課長)

管財課長 小泉 雅昭(保健センター所長)

保健センター所長 皆川 謙一郎(生活環境課長)

生活環境課長 小峰 浩(管財課長)

産業振興課長 宮寺 定幸(産業振興課長兼農業委員会事務局長)

農業委員会事務局長 堀越 和英(まちづくり整備課副課長)

学校給食センター所長兼学校給食センター係長 笹川 博嗣(学校給食センター所長)

☎ 316
☎ 316

☎ 316
☎ 316

**マイナンバーカード専用
休日窓口を開設します**

☎ 173
☎ 173

専用休日窓口を5月も開設します。ぜひご利用ください!

「マイナンバーカード専用窓口」となりますので、他の業務(住所の異動・証明発行・戸籍関係等)は行いませんので、ご注意ください。

☎ 173
☎ 173

☎ 173
☎ 173

**農地の適正な管理を
お願いします**

近年、農業者の高齢化や後継者不足、非農家への農地相続などにより、遊休農地が増加しています。農地が遊休化すると、雑草・雑木が繁茂し、病害虫や火災の発生原因となる恐れがあります。

また、有害鳥獣の潜入や産業廃棄物などの不法投棄の場所となることも考えられ、周辺農地や近隣住民の方に大変迷惑を及ぼします。

農地の所有者、農地を借りて耕作をされている人は、土を掘り起こしたり反転させたりして耕すなど、農地の適正管理をお願いします。

☎ 215
☎ 215



募集

自衛官等募集案内

募集種目 自衛官候補生

自衛官候補生は年間を通じて募集を行っています。詳しくはお問い合わせください。
問合せ・各種資料のご請求はホームページまたは自衛隊入間地域事務所へご連絡ください。

防衛省自衛隊埼玉地方協力本部入間地域事務所
☎ 04-292314691



相談

ひきこもり専門相談のご案内

「ひきこもり」という病気はありません。様々な要因を背景に、自宅にひきこもって社会参加をしないことが続いている状態を表す言葉です。

「自分の部屋から出てこない」、「家族以外とは口をきかない」、「昼夜逆転の生活をしている」、「悩んでいるけれど、

どこに相談したらいいのかわからない」、「こんなご心配のあるご本人やご家族の皆さん、一度相談してみませんか。心が少し軽くなるかもしれません。

☎ 毎月第4火曜日
午前10時～正午

※日程は変更になる可能性があります。ありませぬ。

☎ 坂戸保健所
臨床心理士による面接相談（1家族約1時間）

☎ 原則18歳以上で、ひきこもりでお困りのご本人およびご家族

☎ 事前に左記に予約をお願いします。

☎ 坂戸保健所
☎ 28317815



講習・イベント

文化財景観保全事業

『鎌倉街道をきれいにしよう』

国指定史跡となった毛呂山町の鎌倉街道上道の草刈りと清掃を行います。

刈った草や倒れた木の片付けなども行うので、特別な道具

☎ 5月27日(出)
午前9時～正午

集合場所 歴史民俗資料館

☎ 国指定史跡鎌倉街道上道の除草、ごみ拾いなど
※動きやすい服装でご参加ください。

☎ ※刈払機などをお持ちの人は持ち寄り、ご協力ください。

☎ 歴史民俗資料館
☎ 29518282

歴史民俗資料館ポラニア活動報告展

☎ 歴史民俗資料館のサークルおよびサポーターの1年間の活動を振り返り、その成果をご紹介します。今年はこのポラニアも活動を再開し、充実した活動ができました。どうぞご覧ください。

☎ 5月20日(出)～6月18日(日)
歴史民俗資料館特別展示室

☎ 無料
歴史民俗資料館

☎ 29518282

大人映画会

☎ 5月13日(出)

☎ 午前10時～午後0時15分
図書館2階視聴覚室

☎ 50人(先着順)
「BALLAD 名もなき恋のうた」

☎ 戦国時代、とある小国に鬼の井尻と恐れられていた武将・井尻又兵衛と美しい姫君・簾姫がいた。

☎ 幼馴染の2人は互いに密かな恋心を抱いていたが、身分の違いから結ばれない運命を背負っていた。

☎ 不要
図書館

☎ 29511015

子ども映画会

☎ 5月13日(出)

☎ 午後2時～3時25分
図書館2階視聴覚室

☎ 50人(先着順)
「トムとジェリーの大冒険」

☎ 行方不明の父親を捜している少女ロビンと出会ったトムとジェリー。協力してロビンの父親を捜すことを決めた2人！ さあ、トムとジェリーとロビンの大冒険が始まります！

☎ 不要
図書館

☎ 29511015

キリボラ作品展

6月3日(土)～7日(水)

午前10時～午後4時

(最終日のみ午後3時まで)

図書館2階読書室

図書館の「切り絵」ボランティアが制作した作品の展示をします！ 皆様をお誘いの上、ご来場ください。

制作・案内 キリボラ(図書館サポーターボランティアグループ)

不要

図書館

☎29511015

カフェ友写真クラブ写真展

5月9日(火)～14日(日)

午前9時30分～午後5時30分

※最終日のみ午後4時までです。

図書館2階読書室

自然を愛する写真家の皆さんが山や花など様々な風景の写真をそれぞれの視点で捉えた写真展です。

不要

図書館

☎29511015

情報交換

初心者硬式テニス教室

5月27日(土)、6月3日(土)、10日(土)(全3回)

午前9時～正午

川角公園テニスコート

町内在住の一般男女と中学生以上

千円(申込み時に支払い)

硬式ラケット、テニスシューズ

主催 毛呂山町テニス協会

5月21日(日)までに左記にお申し込みください。

☎・📠29511201

川井

初心者卓球教室を開催します

初心者を対象とした卓球教室を開催しますので、奮って参加してください。

5月11日(木)、18日(木)、25日(木)、6月1日(木)、8日(木) 午後1時～3時

総合公園体育館

千円(ボール代、体育館使用料、保険料を含む)

☎090126401

※費用は5月11日(木)に納入してください。

ラケット、体育館用運動靴、飲み物、運動できる服装(服の色は白系を除く)

5月10日(木)までに、住所・氏名・年齢・連絡先を記入して、左記に申し込んでください(ファクス可)。

☎・📠29510624

(〒350-0465 毛呂山町岩井西1-17-6) 松田

ゴルフ教室開催のご案内

第19回ゴルフ教室を左記の通り開催します。

町民の皆さんのご参加を希望しています。

主催 毛呂山町ゴルフ連盟

6月1日(木)～7月20日(木) 毎週木曜日午後1時30分～3時30分(計8回)

参加費千円(初回のみ)、受講料880円(毎回・ボール代込み)

リンクスゴルフクラブ

指導者 小久保孝芳さん

不要(開催日に直接現地にお越しください)

☎090126401

9345柿沼

『毛呂山町長杯ソフトテニス大会』出場者募集

5月21日(日)

集合時間 午前8時30分

※予備日は5月28日(日)です。

川角公園テニスコート

毛呂山町・越生町・鳩山町在住・在勤・在学の人(高校生以下は除く) および主催者が認める人

種目 ダブルス、男子(一般、シニアA(45歳以上)、シニアB(70歳以上)、女子(シニア(45歳以上))

参加費 1ペア千円

5月10日(木)までに左記までお申し込みください。

毛呂山ソフトテニス連盟

☎・📠29412055

長二宮

童謡唱歌を歌う会 会員募集

童謡唱歌および思い出の歌を合唱します。ほっと心あたたまります。

毎月第2・4月曜日 午前10時～正午

中央公民館

月額1500円

☎29518527 後藤



保健センターから
のお知らせ

毛呂山町保健センター
(川角305番地1)

☎049-294-5511 FAX049-295-5850

マ=毛呂山町健康マイレージ事業対象事業

献血のお知らせ



毛呂山町役場駐車場で献血を行います。

ぜひご協力をお願いします。

☎ 5月12日(金)

午前9時30分～11時30分、
午後0時45分～4時

☎ 役場庁舎北側駐車場

☎ 16歳～69歳

※ただし65歳以上の人は60歳から64歳までの間に献血経験のある人に限ります。

☎ 当日会場にて受付

毛呂山町健康マイレージ事業にご参加を！

毛呂山町では、皆さんの健康づくりを応援する事業として、「毛呂山町健康マイレージ事業」を実施しています。

この事業は、各種健診や講座、スポーツイベントなどの対象事業に参加すると「健康マイレージポイント」が貯まりま

す。20ポイント貯まると5000円の毛呂山町共通商品券を受け取ることが出来ます。ポイントの有効期限はありません。詳しくは保健センターまでご連絡ください。

商品券引換申込期間

①6月12日(月)～30日(金)、②9月12日(火)～29日(金)、③11月7日(火)～24日(金)

特定健診



国民健康保険に加入していて、今年度40歳から74歳になる人は、保健センターなどで実施する特定(集団)健診または指定医療機関での特定(個別)健診を無料で受けることができます。

受診期間

☎ 集団健診／6月～10月
☎ 個別健診／5月末～12月16日(土)

☎ 集団健診／保健センター

・福祉会館、個別健診／毛呂山町の指定医療機関
☎ 毛呂山町国民健康保険に

加入している昭和24年4月1日から昭和59年3月31日生まれの人

☎ 問診、身体・血圧測定、尿検査、血液検査など

☎ 無料

☎ 4月1日現在、毛呂山町国民健康保険に加入している人には4月中旬に通知を送付しました。希望する内容を記入の上、保健センターまでご返信ください。

☎ 転入者もしくは令和5年4月2日以降に毛呂山町国民健康保険に加入した人は保健センターにお問い合わせください。

生活保護受給者の健康診査



今年度40歳以上になる生活保護受給者は保健センターなどで実施する集団での健康診査を受けることができます。日時などの詳細は保健センターへお問い合わせください。

☎ 6月～10月

☎ 問診、身体・血圧測定、尿検査、血液検査など

☎ 町内在住で今年度40歳以上になり、生活保護を受給

している人

☎ 無料

☎ 保健センターにお申し込みください(電話可)。

後期高齢者健診



後期高齢者医療制度に加入されている人は指定医療機関で個別健康診査を無料で受けることができます。

☎ 受診期間 5月8日(月)～令和6年1月31日(水)

☎ 毛呂山町の指定医療機関

☎ 町内在住で次のいずれかに該当する人

①後期高齢者医療制度の加入者
②国民健康保険に加入し今年度75歳になる人

※②の人は、保険の切り替えにより受診できない月があります。

☎ 問診、身体・血圧測定、尿検査、血液検査など

☎ 無料

☎ ①の人は受診券がお手元に届きましたら、指定医療機関に直接、予約を取り、受診してください。

☎ ②の人は送付される案内をご覧ください。保健センターに受診券をお申し込みください(電話可)。

胃がん・肺がん(肺結核)・大腸がん検診

☎ 胃がん・肺がん・大腸がん検診(便潜血検査)を実施します。

☎ 6月20日(水) 午前中

☎ 保健センター

☎ 胃がん／50歳以上の人で、令和4年4月以降に胃がん検診を受けていない人
☎ 肺がん・大腸がん／40歳以上の

※どちらも令和5年度中に当該年齢になる人を含みます。
※大腸がん検診単独の受診はできません。

☎ それぞれ1200人(先着順)

☎ 胃がん／600円、肺がん／200円、大腸がん／500円

※生活保護受給者は無料です。申込み時にお申し出のうえ、当日受給者証を持参してください。

☎ その他 申込者には事前に問診票を送付します。受診当日は記入した上でお越しください。

☎ 5月10日(水)から22日(月)までに保健センターにお申し込みください(電話・ファクス可)。

大腸がん検診



自宅を便を2日分採取する簡単な検査です。

大腸がん検診のみご希望の方は、こちらの大腸がん検診にお申し込みください。

容器の配布 5月22日(月)～26日(金)

容器の回収 5月24日(水)～6月2日(金)

場 保健センター
対 町内にお住まいの40歳以上の

※令和5年度中に40歳になる人を含みます。
内 便潜血2日法
料 500円

※クーポン券対象の人および生活保護受給者は無料です。生活保護受給者は、申込み時に受給者証を持参してください。

申 5月22日(月)から26日(金)までに保健センターに直接お越しください。

※予約不要です。容器の受け取りは代理の人でもかまいません。

※次回の検診は、10月に実施予定です。

世界禁煙デー・禁煙週間

5月31日は、世界保健機構(WHO)が定める「世界禁煙デー」です。

タバコが健康被害など悪影響をもたらすことを社会に訴え、タバコ使用を減らすことを呼びかけています。

また、厚生労働省は5月31日から6月6日までの1週間を禁煙週間と定めています。禁煙の重要性を国民一人ひとりが身近な問題として捉え、継続して取り組んでいけるようなタバコ対策の推進を図っています。

肝炎ウイルス検診



B型肝炎・C型肝炎に感染したことに気づかずそのままにしていると、慢性肝炎や肝硬変・肝臓がん^{かんこう}に進行する場合があります。

今までに検診を受けたことがない人は、ぜひお申し込みください。

日 6月13日(火)、14日(水)
全日程午前11時以降

※詳しい時間は申込み時にお伝えします。

場 保健センター

内 血液検査 (B型肝炎・C型肝炎)

対 40歳以上(令和6年3月31日までに40歳になる人を含む)で、左記のいずれにも該当しない人

過去にC型肝炎ウイルス検査を受けたことがある人

C型肝炎の治療を受けたことがある人または現在も受けている人

B型肝炎の治療を受けている人

大きな手術(開胸手術、開腹手術など)を受けたことがある人

妊娠、分娩時に多量に出血したことがあり、定期的に肝機能検査を受けている人

定 各回10人(先着順)

料 無料

申 5月8日(月)から26日(金)までに保健センターにお申し込みください(電話・ファクス可)。

乳がん・子宮頸がん検診



乳がん・子宮頸がん検診両方を受けても1時間以内で終了します。小さなお子さんがいる人には無料で保育も実施し

ていますので、お気軽にお申し込みください。

日 6月25日(日)、26日(月)、9月12日(火)

※時間は予約時にお伝えします。

場 保健センター

対 町内在住の女性

乳がん検診/40歳以上

子宮頸がん検診/20歳以上

※どちらも令和5年度中に当該年齢になる人を含みます。

※2年に1回の検診です。令和4年度に受診された人は受けられません。

※新型コロナウイルスワクチンを接種して6週以内の人はリンパが腫れている可能性がありますので、その期間を避けてお申し込みください。

定 それぞれ120人程度

料 乳がん検診/600円

子宮頸がん検診/500円

※生活保護受給者は無料です。

申込み時にお申し出のうえ、当日受給者証を持参してください。

持 乳がん検診を受診される人はバスタオル

申 5月19日(金)から保健センターにお申し込みください(電話・ファクス可)。

育児・離乳食相談



「離乳食って、何から食べさせればいいの?」「なかなか食べてくれない」そんな育児の悩みに管理栄養士がお答えします。

日 6月15日(木)

午後1時30分から

場 保健センター

内 育児相談、身体測定、離乳食講座(希望者のみ)

対 乳幼児とその保護者

定 10人(先着順)

料 無料

講師 管理栄養士・保健師

持 母子手帳・バスタオル

※受付時間は午後1時30分から2時までです。また、午後1時15分から番号札を配布します。

申 5月1日(月)から保健センターで受け付けます(電話・ファクス可)。



～予防接種費用の一部を助成します～

町では独自の制度として、定期（公費）ではない予防接種の費用の一部を助成しています。

今年度は子どもの「おたふくかぜ予防接種」に加え、50歳以上の人を対象に「带状疱疹予防接種」の助成を開始します。事前に申請し、指定医療機関で接種した場合のみ助成を受けることができますので、ご注意ください。

※すでに接種している人への払戻しはありません。

■带状疱疹予防接種

- ▶対象 50歳以上
- ▶接種回数 水痘ワクチン「ビケン」1回、または带状疱疹ワクチン「シングリックス」2回
- ▶助成額 1回に5,000円を補助 ▶自己負担額 各医療機関の接種費用から5,000円を差し引いた額
- ▶助成回数 どちらかのワクチン一方を生涯1度限り（シングリックスは2回分）
- ▶申込み 保健センターで予診票を交付申請後、指定医療機関に予約のうえ受診（予診票・保険証・診察券を持参）してください。
- ▶指定医療機関

毛呂山町	埼玉医科大学病院	かかりつけの人のみ
	長瀬クリニック	☎295-0708
	初野医院	☎294-7713
	ゆずの木台クリニック	☎295-5158
	柴崎皮膚科医院	☎295-6628
	おっぺ小児科・アレルギー科クリニック	☎295-5550
	ハピネス会川角クリニック	☎295-3959
	街かどのクリニック	☎298-5357
	HAPPINESS館クリニック	☎276-1832
	ふたばクリニック	☎227-3266

坂戸市	浅羽クリニック	☎284-1114
	坂戸西診療所	☎289-5111
	伊利医院	☎281-0431
	吉松医院	☎281-0532
	明海大学病院	☎279-2733
越生町	かあいファミリークリニック	☎299-6222
	越生メディカルクリニック	☎277-1119
	市川医院	☎292-3011

■おたふくかぜワクチン予防接種

- ▶対象 ①生後12か月以上24か月未満（1歳児）、②5歳以上7歳未満（小学校就学前の年長児）
- ▶接種回数 ①、②でそれぞれ1回ずつ ▶自己負担額 3,600円（1回あたり）
- ▶申込み 保健センターで予診票を交付申請（要母子手帳）後、指定医療機関に予約のうえ受診（予診票・母子手帳・保険証・診察券を持参）してください。
- ▶指定医療機関

毛呂山町	埼玉医科大学病院	かかりつけの人のみ
	長瀬クリニック	☎295-0708
	初野医院	☎294-7713
	おっぺ小児科・アレルギー科クリニック	☎295-5550
坂戸市	浅羽クリニック	☎284-1114
	坂戸西診療所	☎289-5111
	渋谷こどもクリニック	☎284-1881
	藤井小児科医院	☎283-7272
	花水木こどもクリニック	☎282-8732
	吉松医院	☎281-0532

越生町	かあいファミリークリニック	☎299-6222
鶴ヶ島市	厚友クリニック	☎272-3903
	しんまちクリニック	☎271-6154
	鶴ヶ島医院	☎285-0179
	みなくち小児科	☎287-5755
鳩山町	若葉こどもクリニック	☎279-0070
	鳩山第一クリニック	☎296-6800
	福島内科	☎298-0600
日高市	芳村医院	☎042-985-1433
東松山市	こどもクリニックいとう小児科	☎0493-34-4145
川越市	愛和病院	☎235-8811

▶問合せ 保健センター☎294-5511

町の無料相談

※新型コロナウイルス感染拡大防止のため変更・中止となる可能性があります。

相談種類	日にち	時間	相談場所	申込み・問合せ	
法律相談	弁護士	5/9(火)、5/22(月) 6/13(火)、6/26(月)	13:30~16:00	役場会議室	役場総務課 ☎④313 (要予約)
	行政書士	5/17(水)、6/21(水)	10:00~15:00	役場会議室	役場総務課 ☎④313
人権・行政相談	5/11(木)、6/9(金) 6/1(木)(人権相談のみ)	13:30~16:00	役場会議室	役場総務課 ☎④313	
成人健康相談	5/1(月)	10:00~11:00	保健センター	保健センター ☎294-5511	
	6/5(月)	10:00~11:00	役場1階町民ホール		
電話健康相談	平日	9:00~17:00	保健センター ☎294-5511		
育児ほっと相談室	5/24(水)、6/28(水)	10:00~11:00	児童館内子育て支援室	保健センター ☎294-5511	
もの忘れ相談会	毎月第3木曜日	10:00~12:00	中央公民館	地域包括支援センター ☎295-2112④126	
子育て相談 なんでも話してみよう	平日 ※オンライン相談あり	10:00~15:00	役場相談室 子育て支援センター	子育て支援センター ☎294-4820 (要予約)	
教育相談	平日	10:00~16:30	教育センター ☎295-2525 (電話相談可)		
心配ごと相談	毎月第2・4水曜日	10:00~12:00	社会福祉協議会(毛呂山町川角303-3) ☎295-0601		
消費生活相談	毎週月・火曜日	10:00~15:00	役場相談室	役場産業振興課 ☎④214	
生活困窮者自立相談 ※生活保護受給者以外	平日	8:30~17:00	アスポート相談支援センター埼玉西部毛呂山出張所 (社会福祉協議会内) ☎080-2274-1445		

歴史散歩

第347回

毛呂山の昔話
～天狗と修験者～

今の子どもたちにもわかる妖怪の一つに「天狗」がいます。毛呂山にも天狗の言い伝えが残っており、身近な妖怪だったようです。天狗のイメージといえば赤い顔、高い鼻、鋭い目、鳥のようなくちばし、背中に羽根、または羽団扇で自由に空を飛べるといったものです。しかしその姿は山で修業する修験者(山伏)と共通点が多いことも知られています。毛呂山の天狗伝承も「鼻が高く、羽が生えていて、山奥に住み、子どもをさらう恐ろしい妖怪」というものだったようですが、言い伝えはユーモラスなものが多く、どちらかというと「いたずらもの」の伝承が残っています。毛呂山に伝わる伝承の一部をご紹介します。

① 雨のいたずら

明治の末ごろ、葛貫から多和田(坂戸市)に出る山道(現在の西坂戸団地西側)を歩いていると山中で急に雨がザーザー降ってきたので立ち止まった。すると雨がやんでしまい、また歩き始めると雨がザーザー降ってきた。驚いて立ち止まると雨がヒタリ

とやむ。衣類も少しもぬれておらず、空を見上げると満天の星空で雨など降るわけのない夜空だった。気持ちが悪くなり急いで家に帰った。どうやら天狗にいたずらされたと思ったようだ。

② 高山不動尊への山道

高山のお不動様(現飯能市 高山不動尊)に向かう山道の、途中道幅が狭くなったところを「四寸道」と呼んでいた。村のある若者がお不動様に願掛けをし、丑の刻(午前1時から3時頃)に毎夜お詣りすることにした。いよいよ目標の最後の日となった夜、喜び勇んでお不動様をめざして夜道を歩いていると、四寸道の松の木の下で天狗が舞台を作り大芝居を演じていた。若者は「おれ天狗め。おれの願掛けをばばむ気か」と思い、持っていた脇差(短刀)で「えいや」と切りつけた。すると「あはは」と大きな笑い声が出て、芝居の舞台もどこかへ消え失せていた。

このように天狗には山道で化かされるといふ話が多く、毛呂山にも江戸時代、山間部に修験者がいたため、山で修業する修験者と出会ったことが天狗の言い伝えをあと押ししたのかもしれない。

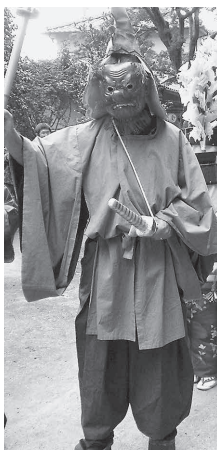

葛貫の獅子舞に登場する天狗

こどもひろば

子育て支援センター ☎294-4820

☑ おおむね3歳以下の幼児と保護者

手話の日

☑ 5月11日(木)

☑ 絵本の後に、手話をやります。

保健師の日

☑ 5月17日(水) 午前10時～11時

みんなのお誕生日

☑ 5月25日(木) 午前11時30分から

卓球の日

☑ 5月29日(月)

☑ 子ども用の卓球台で遊べます。

英語DAY♪

☑ 5月31日(水)

☑ 英語の音楽に合わせて手遊びなどをします。

児童館内子育て支援室 ☎295-4111

☑ 町内在住でおおむね3歳以下の乳幼児と保護者

5・6月の開催日

■ 開催日 ■ 休室日

5月							6月						
日	月	火	水	木	金	土	日	月	火	水	木	金	土
	1	2	3	4	5	6					1	2	3
7	8	9	10	11	12	13	4	5	6	7	8	9	10
14	15	16	17	18	19	20	11	12	13	14	15	16	17
21	22	23	24	25	26	27	18	19	20	21	22	23	24
28	29	30	31				25	26	27	28	29	30	

育児ほっと相談室

☑ 5月24日(水) 午前10時～11時

☑ 助産師、保育士による育児相談、身体測定

児童館 ☎295-4111

遊びにおいでよ！ぴよんぴよん広場

☑ 5月10日(水)、24日(水) 午前10時30分～11時15分

ぴよんちゃんたいむ

☑ 5月18日(木) 午前10時～11時30分

幼児クラブ募集 (年間登録の申込み)

☑ 火曜日開催 / 5月23日(火)～7月4日(火)

9月26日(火)～11月7日(火)

令和6年1月23日(火)～3月5日(火)

午前10時15分から1時間程度

☑ 平成31年4月2日から令和3年4月1日生まれの幼児と保護者 (対象外は要相談)

☑ 5月9日(火) 午前9時30分から児童館で受付(電話可)

※全期参加できなくても申込みできます。

小学生事業「あそびの会」

☑ 5月20日(土) 午後2時～3時

☑ 小学生 ☑ 運動あそび

☑ 当日児童館で受け付けます。

保健センター ☎294-5511

乳幼児健診 ※対象者には通知を送付します。

健診	対象	日にち	開始時間
4か月	R5.1生	6月1日(木)	午後1時30分
10か月	R4.7生	6月2日(金)	
1歳6か月	R3.11生	6月8日(木)	
3歳	R1.12生	6月6日(火)	

2歳児歯科健診 ※対象者には通知を送付します。

対象	日にち	開始時間
R2.10～12生まれ	5月18日(木)	午前9時30分

図書館通信

午前9時30分～午後7時 土・日曜日、祝日は午後5時30分まで

図書・雑誌など ▶ 10時まで / 3週間

CD・DVDなど ▶ 5時まで / 2週間

毛呂山町立図書館 ☎295-1015

「おはなしのクレヨン」おはなし会
～みんなでいこう おはなしのくにへ～

☑ 5月27日(土) 午前10時30分～11時

☑ 3歳～小学生、大人もどうぞ！

☑ おはなし「花びらの手紙」ほか

☑ 2階視聴覚室

☑ 10人 (先着順)

※小さなお子さんは保護者同伴。

今月のオススメの一冊

『しいたけの部屋 ドアの外から幸せな予感を呼び込もう』

著者 ▶ しいたけ.

出版 ▶ KADOKAWA

占い師として有名なしいたけ.さんの初のエッセイ本です。占いのときと同じで、どんなテーマでもとても優しく、さとしてくれるような内容です。

心の処方箋を必要としている人はぜひ、気になるテーマだけでも読んでみてください。



場所記号 役 役場 保 保健センター 中 中央公民館 東 東公民館 ウィズ もろやま
歴 歴史民俗資料館 児 児童館 図 図書館 総 総合公園 消 消防署 大 大類グラウンド

休館記号 図 図書館 児 児童館 町 町内体育施設 歴 歴史民俗資料館
そのほかの施設は、原則土・日曜日および祝日休業

日	月	火	水	木	金	土
				1 保 4か月児健診 児 びよんちゃんたいむ	2 保 10か月児健診	3 役 土曜開庁 総 トレーニング機器 説明会 歴 文化財散策
4 総 7月分総合公園予約 受付日 ・土砂災害・全国統一 防災訓練	5 保 成人健康相談	6 保 3歳児健診 総 7月分体育施設調整 会議 児 幼児クラブ	7 児 びよんびよん広場 保 ころの健康相談	8 保 1歳6か月児健診	9	10 図 子ども映画会 図 大人映画会
11 保 前立腺がん検診	12 保 前立腺がん検診	13 児 幼児クラブ 保 肝炎ウイルス検診	14 保 肝炎ウイルス検診 東 第2回生涯学習人権 教育講座	15 中 もの忘れ相談会 中 オレンジカフェ 保 育児・離乳食相談 児 びよんちゃんたいむ	16	17 児 小学生事業 歴 鎌倉街道ボランテ ィアガイド
18	19	20 保 胃がん検診・肺がん 検診・大腸がん検診 児 幼児クラブ	21 総 トレーニング機器説明会 児 びよんびよん広場	22	23	24 図 おはなし会
25 保 乳がん・子宮頸がん検 診	26 保 乳がん・子宮頸がん 検診	27 ・税込・保険料6月分 口座振替日 児 幼児クラブ	28 ・育児ほっと相談室(児 童館内子育て支援室)	29 保 歯周病検診	30	

広報もろやま

は、自治会をとおして全戸に配布するほか、町内の公共施設・駅・一部のコンビニに置いてあります。次号、令和5年6月号は、6月1日(木)に自治会へお届けします。**広報の感想・意見・情報提供**は、役場秘書広報課広報広聴係へご連絡ください。

〒350-0493毛呂山町中央2-1
✉ hisyo@town.moroyama.lg.jp
☎ 049 (295) 2112 ㊟ 332
☎ 049 (295) 0771
朗読ボランティア「花あかり」の皆さんのご協力により、「声の広報もろやま」を発行しています。詳しくは役場秘書広報課 ☎ 332へご連絡ください。

編集後記

表紙の双眼望遠鏡は、のぞき込むところまで少し高さがありました。背の届かない小さなお子さんなどは、家族の人に手伝ってもらって観てください。(梶山)



5月の在宅当番医 (午前9時～正午)

日にち	医療機関名	所在地	電話
5月3日(水・祝)	越生メディカルクリニック	越生町黒岩199-1	☎277-1119
5月4日(木・祝)	かあいファミリークリニック	越生町上野1025	☎299-6222
5月5日(金・祝)	市川医院	越生町越生981	☎292-3011

※埼玉医科大学病院(毛呂本郷38) ☎276-1465では、救急部が曜日・祝日を問わず救急患者を受け入れています。

※西入間広域消防組合『救急相談ダイヤル ☎295-9987』^{きゅうきゅうはなして}では、曜日・時間を問わず、緊急時の対処法・救急車の必要性・医療機関の紹介などの相談を行っています。

町のSNS

毛呂山町公式 LINE YouTube @moroyama_town Instagram

毛呂山町公式 twitter 毛呂山町公式

町のAED (自動体外式除細動器) 設置場所を確認

町の情報館



現在位置からAED設置場所を検索できます。(GPS機能を有効にしてください)
<http://www.ipos-map.jp/aedsm/menu.aspx>



防災行政無線の放送を確認

町の防災行政無線の放送内容を確認できるサービスです。

電話で確認

放送内容を音声で確認できます。

☎0800(800)1165

メールで配信

登録した人に放送内容を配信します。



※西入間広域消防組合が遠隔操作により放送する火災情報や、毎日放送する定時放送には対応していません。



滝ノ入口ローズガーデン

春のバラまつり

5月17日(水) ~ 5月31日(水)



場 所 埼玉県入間郡毛呂山町滝ノ入910 (ゆずの里オートキャンプ場隣)
 ※ペットの入場はできません (盲導犬可)。
時 間 午前9時~午後4時
入 園 料 300円 **駐 車 場** 100台 (無料)
問 合 せ 滝ノ入口ローズガーデン/☎070-4161-9465 (開催期間中のみ)
 毛呂山町観光協会/☎250-8143 (水曜日は定休日)
主 催 滝ノ入口ローズガーデン



るり 琉璃ちゃん (1歳11か月)



あきひろ 暁祐ちゃん (1歳8か月)

問 役場秘書広報課 広報広聴係
☎295-2112@332

誰にでも手を振って挨拶できる愛されキャラのるりちゃん。
これからもたくさんの人に愛されてね!

食欲も好奇心も旺盛なやんちゃ坊主だけど、その人懐っこい性格と笑顔でたくさんの人に可愛がられ愛されながらすくすく成長中の暁ちゃんです。