

もろやま 4

心も身体も健幸に!



表紙
特集

ゆずっこ元気体操に参加されている皆さん
毛呂山町健幸づくりのまち宣言を行いました / P 2-3
4月23日(日)は「毛呂山町長選挙」および
「毛呂山町議会議員一般選挙」の投票日です / P 4-5
新型コロナワクチン接種についてのお知らせ / P 6
「毛呂山町小・中学校のあり方検討委員会」
を開催しました / P 7

マイナンバーカードをお持ちの人は
オンラインで転出の届出が可能に! / P 12

令和5年度イベントスケジュール / P 20

裏表紙 小学3・4年生対象 放課後学習教室5月開講 / P 24



※新型コロナウイルス感染症の感染拡大状況により、紙面に掲載したイベント等は中止または内容の変更になる場合があります。

毛呂山町健幸づくりのまち宣言

を行いました

令和5年3月27日にくらしワンストップMORO HAPPINESS館において「毛呂山町健幸づくりのまち宣言」並びにキックオフイベントを行いました。

当日は、健幸づくりのまち関連事業に全面的な協力をいただいている埼玉医科大学グループの先生方にご出席いただき、健幸づくりのまち関連事業の説明や健康づくりに関するトークセッションを実施しました。キックオフイベントの詳細や、健幸づくりのまち関連事業については、広報もろやま5月号でお伝えします。

毛呂山町では、身体健康だけでなく、生きがいを持ち、心の豊かさや幸せを感じることができるまち＝「健幸」づくりのまちを目指し、健康増進や生きがいづくりなどの各種事業を実施していきます。
問合せ 役場企画財政課企画係 ☎295-2112内線322

毛呂山町健幸づくりのまち宣言

わたしたちのまちは、歴史が香る緑豊かなまちです。

この緑豊かなまちで、健康で生き生きと、心豊かに人生を送ることがわたしたちの願いです。

わたしたち一人ひとりが協力して、健康で幸せに暮らせるまちを目指し、毛呂山町を健幸づくりのまちとすることを宣言します。

- 1 緑豊かな自然を感じて、歩くことを楽しみます
- 2 健康的な食生活により、元気な身体を保ちます
- 3 自分を大切に、心と身体を休め、笑顔で生活します
- 4 社会活動に参加し、世代を超えた人と人との絆を深めます

健幸づくりのまち宣言に基づく取り組みとして **歩こうよ！もろやま健幸ウォーキング事業**を開始します！

町では、埼玉医科大学グループと連携して、手軽に始められる「ウォーキング」による健康づくりを支援します。先着60人限定になります。お早めの申込みをお待ちしています！

歩こうよ！もろやま健幸ウォーキング事業

- ・ 体力測定として体脂肪率や筋肉量の測定
- ・ 6分間歩行距離（どれぐらいの運動に耐えられるか測定します）
- ・ 血液検査（貧血、血糖、脂質、腎機能、肝機能、尿酸など） などウォーキング前後で健康度比較！

参加費無料！

最先端検査である「LOX-index（ロックスインデックス）」という血液検査も受けられます！

ロックスインデックスとは・・・

- ・ 国立循環器病研究センターが解明したメカニズムを利用した検査！
- ・ 数値が高いと、のうこうそく脳梗塞やしんきんこうそく心筋梗塞を将来発症する可能性が高いと言われています。
- ・ 動脈硬化の発生・進展を早期の段階から捉えることでとら予防につなげることができます。



歩こうよ！もろやま健幸ウォーキング事業の流れ

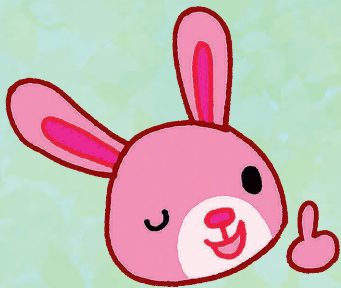
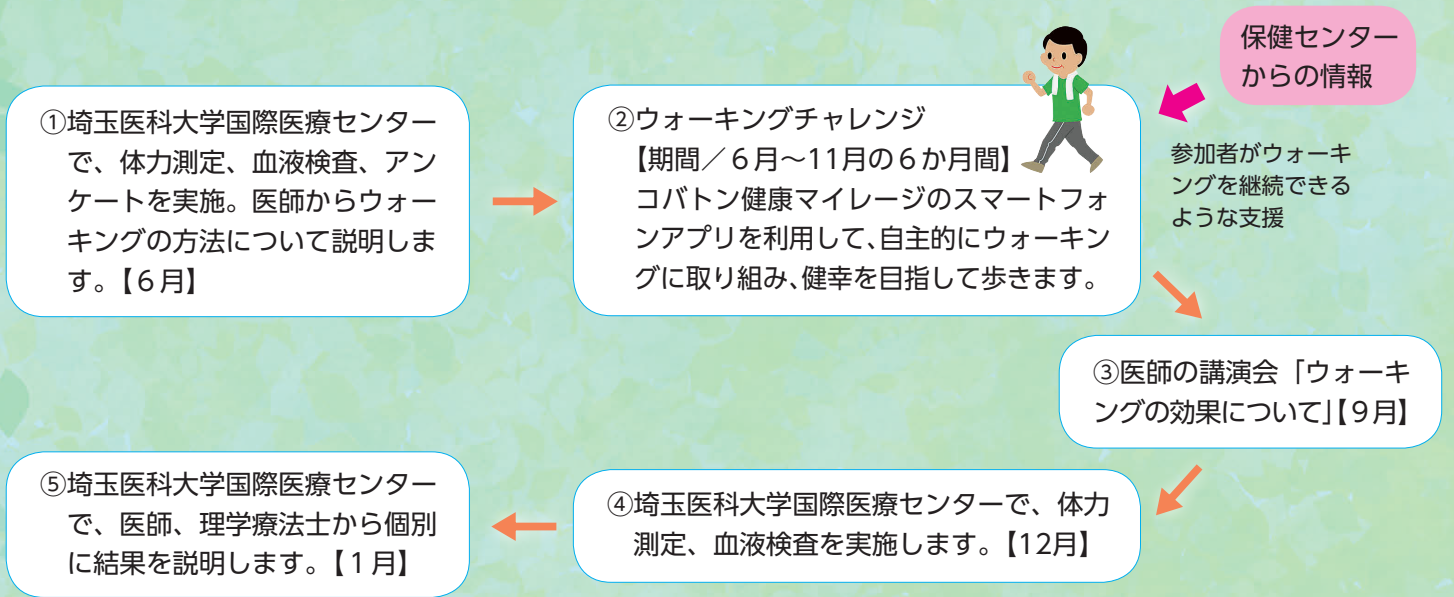

ウォーキングチャレンジ期間前後の血液検査、体力測定と医師の講演会を受けると、「毛呂山町健康マイレージ」ポイントが40ポイント付与されます！
さらに、100万歩歩いた人には、20ポイント付与され、最大で1,500円の毛呂山町共通商品券を贈呈します！

歩こうよ！もろやま健幸ウォーキング事業の詳細

■日程 時間は全て午前10時から午後1時まで（③医師の講演会のみ午後1時から2時まで）

	①事業開始前の採血・体力測定	③医師の講演会	④事業終了後の採血・体力測定	⑤結果説明
1グループ(定員30人)	6月4日(日)	9月10日(日)	12月3日(日)	令和6年1月14日(日)
2グループ(定員30人)	6月11日(日)		12月10日(日)	令和6年1月21日(日)

※2つのグループのうち**全ての日程に参加できるグループ**を、どちらか選んでお申し込みください。

■対象 町内在住の18歳以上の人で、下記の要件を全て満たす人

- ・主治医から運動制限がなく、6か月間歩行できる人
- ・上記の全日程に参加できる人
- ・町の公式LINEを登録する人
- ・埼玉県コバトン健康マイレージスマートフォンアプリに登録・加入する人

※埼玉県コバトン健康マイレージスマートフォンアプリの新規登録や、現在埼玉県コバトン健康マイレージに歩数計で参加している人のアプリへの変更については、保健センターでお手伝いします。お気軽にご相談ください。

■場所 埼玉医科大学国際医療センター（日高市）

※現地集合・現地解散です。

■定員 60人（先着順） ■料金 無料

■申込み 4月13日(木)から保健センターにお申し込みください（電話・FAX可）。

また、右記から電子申請での申込みもできます。

■問合せ 保健センター ☎294-5511 FAX 295-5850

初回の持ち物

- ・飲み物
- ・筆記用具
- ・動きやすい服装
- ・スマートフォン
- ・毛呂山町健康マイレージカード（お持ちの人）



4月23日(日)は

『毛呂山町長選挙』 および 『毛呂山町議会議員一般選挙』 の投票日です

☎ 選挙管理委員会 (役場総務課内) ☎295-2112内線312・313・314

投票できる人

平成17年4月24日までに生まれ、令和5年1月17日までに毛呂山町に住民登録をして、引き続き3か月以上住民基本台帳に登録されている人が投票できます。

※投票日までに町外へ転出した人は投票できません。

入場券は圧着ハガキで郵送します

1枚のハガキに4人分の入場券が印刷されていますので、各自切り離して投票の際に本人が持参してください。

また、入場券がお手元にならない場合は、再発行ができますので、投票所係員に申し出てください(再発行には本人確認書類の提示が必要です)。

代理投票と点字投票

字を書くことに不便を感じる人や目の不自由な人は、投票管理者に申し出ることにより、代理投票・点字投票ができますので、投票所係員に申し出てください。

なお、投票の秘密は固く守られます。

不在者投票

●滞在地での不在者投票

投票日に仕事や旅行などで町外に長期滞在する人は、滞在地の市区町村選挙管理委員会ですべての投票ができます。希望する人は、早めに町選挙管理委員会へご連絡ください。

●病院などでの不在者投票

入院・入所している病院や施設などが不在者投票のできる施設として指定されている場合は、その施設で不在者投票ができます。詳しくは入院・入所をしている施設にお問い合わせください。

●郵便等による不在者投票

身体障害者手帳または戦傷病者手帳をお持ちで、両下肢、体幹、移動機能等他、内部障害の程度が「重度」の人、または介護保険の要介護状態区分が「要介護5」の人は、郵便等による不在者投票が認められます。

なお、この制度を利用するためには、事前に町選挙管理委員会から「郵便等投票証明書」の交付を受ける必要があります。該当する人で、証明書をお持ちでない人は、早めに町選挙管理委員会へご連絡ください。

開票は即日行います

■開票日時

4月23日(日)
午後9時から

■開票会場

役場2階201・202会議室

■参観人員

40人
(受付/午後8時30分から)

開票速報サービス

開票状況を町ホームページでお知らせします。

■日時

4月23日(日)
午後10時頃から

■内容

立候補者の
得票数と開票率



町ホームページ

投票日当日に投票に行けない人は『期日前投票』をご利用ください

期間	4月19日(水)～22日(土)	
場所	①毛呂山町役場204会議室(中央2-1) 	②東公民館会議室1(川角298-1)
時間	午前8時30分～午後8時	午前9時～午後5時
持ち物	入場券(入場券の裏側の「宣誓書(兼請求書)」を記入したもの)	

- 注意点
- 投票所ごとに投票できる時間が異なるので注意してください。
 - 投票日当日(23日)は入場券に記載されている投票所で投票できます。

投票所

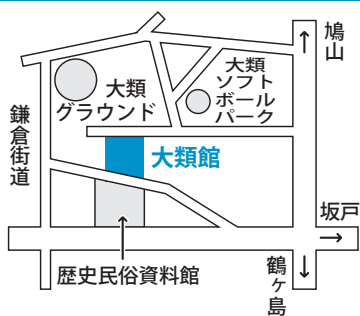

玉林寺・苦林・大類・西大久保

第10投票所
大類館

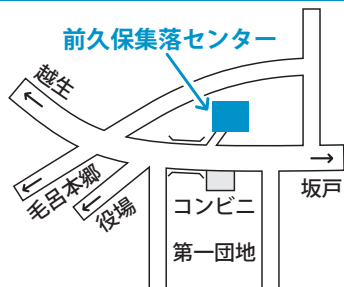

前久保・沢田・岡本団地・第七団地・育心寮前久保

第6投票所
前久保集落センター

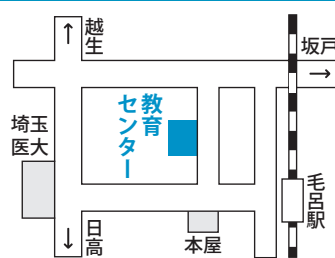

毛呂本郷・滝ノ入・阿諏訪・埼玉医大・毛呂病院

第1投票所
教育センター

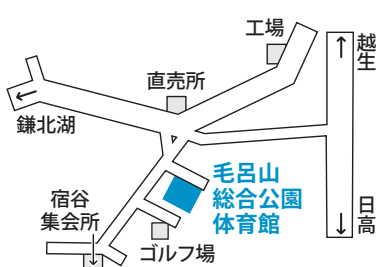

大谷木・葛貫・権現堂・宿谷

第11投票所
毛呂山総合公園体育館

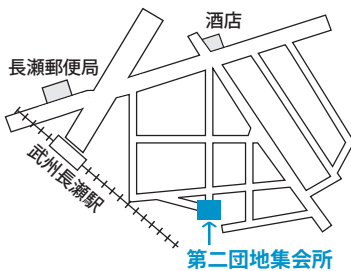

第二団地全区・第五団地・西原団地

第7投票所
第二団地集会所

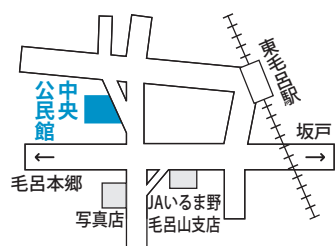

平山・平山ニュータウン・大師二区・総庭団地・シャルマンコーポ毛呂山自治会

第2投票所
中央公民館



箕和田・西戸・東原団地・目白台

第12投票所
目白台自治会館

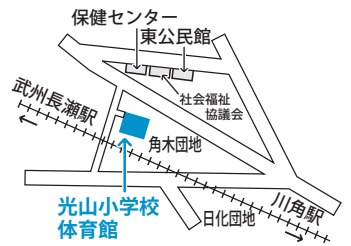

旭台・旭台団地（北・南）・旭台（大）・学園台団地・日化団地・角木団地・悠久園

第8投票所
光山小学校体育館



小田谷・ジョイム毛呂山・長瀬一区・大師一区

第3投票所
毛呂山中学校武道場

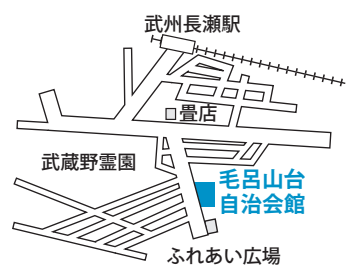

毛呂山台・日生団地・第六団地・第十三団地・第九団地・谷端団地

第13投票所
毛呂山台自治会館

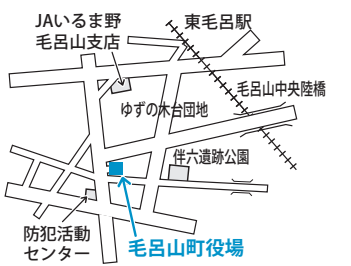

長瀬二区・長瀬三区・第四団地・いわい団地・ゆずの木台

第9投票所
毛呂山町役場

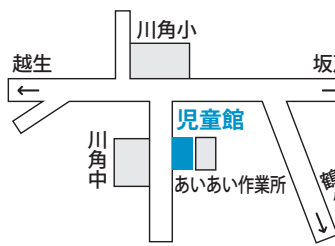

川角・市場・下川原・育心寮川角・光風寮

第4投票所
児童館

新型コロナウイルス感染症により療養されている人は「特例郵便投票」ができます

一定の要件に該当する人は、療養先の宿泊施設や自宅で郵便により投票することができます。事前に投票用紙等の請求が必要ですので、希望する人はお早めに町選挙管理委員会までお問い合わせください。

※濃厚接触者は対象外です。

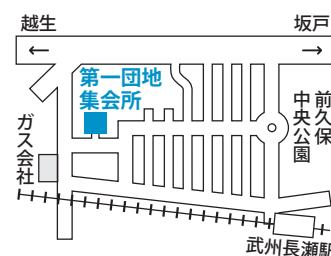

第一団地全区・第三団地・むさし野自治会・新南台自治会・双葉団地

第5投票所
第一団地集会所

新型コロナワクチン接種

についてのお知らせ

問合せ 保健センター ☎294-5511 ㊚295-5850

令和5年度も新型コロナワクチンは、全ての人が無料で受けられます。なお、実施期間は令和6年3月31日まで延長されました。それぞれ時期により接種の対象者が異なりますのでご注意ください。

12歳以上の人

- ①「令和4年秋開始接種」は5月7日(日)で終了します。「令和4年秋開始接種」を、令和4年10月から今までに1度も受けていない人で、「令和5年春開始接種」の対象(★)でない人(健常な12歳から64歳までの人)は、「令和4年秋開始接種」を希望される場合には、必ず5月7日までに接種してください。
- ②「令和5年春開始接種」は5月中旬頃から開始予定です。対象は下表の(★)の人です。

	5月7日まで	5月中旬～8月	9月以降
初回接種 (1・2回目接種) が終了した人	令和4年秋開始接種 オミクロン株ワクチンを未接種の人(昨年秋から1回も接種していない人)は、5月7日まで1回接種可能です。 送付してある接種券付予診票で受けてください。 ■接種場所 町内個別医療機関(直接申込み) オミクロン株対応2価ワクチン	令和5年春開始接種 ■対象(★) ・高齢者(65歳以上) ・基礎疾患を有する人(12歳～64歳) ・医療従事者など ※4月1日現在、申込みはまだできません。 ワクチンの供給量に合わせて高齢の人から接種券を発送します。接種券が届き次第予約可能です。 オミクロン株対応2価ワクチン 上記以外の方は、この期間は接種できません。	令和5年秋開始接種 初回接種(1・2回目接種)を終了した12歳以上の全ての人を対象です。 ※詳細は国の方針が決まり次第お知らせします。 使用するワクチンは検討中です
初回接種 (1・2回目接種) が終了していない人	初回接種(1・2回目接種)は令和6年3月31日まで可能です。 ■接種場所 初野医院、ハピネス会川角クリニック(直接申込み)		従来型ワクチン

小児(5歳から11歳まで)

	5月7日まで	5月8日～8月	9月以降
初回接種 (1・2回目接種) または追加接種 (3回目従来株ワクチン接種) が終了した人	追加接種として1回接種可能です。 ■接種場所 おっぺ小児科・アレルギー科クリニック、初野医院(直接申込み) オミクロン株対応2価ワクチン ※3月下旬から小児(5歳から11歳まで)の追加接種は、オミクロン株対応2価ワクチンに変わりました。	令和5年春開始接種 基礎疾患がある人はさらに1回追加接種可能です。 オミクロン株対応2価ワクチン	令和5年秋開始接種 初回接種(1・2回目接種)を終了した5歳から11歳までの全ての人を対象です。 ※詳細は国の方針が決まり次第お知らせします。 使用するワクチンは検討中です
初回接種 (1・2回目接種) が終了していない人	初回接種(1・2回目接種)は令和6年3月31日まで可能です。 ■接種場所 初野医院(直接申込み)		従来型ワクチン

乳幼児(生後6か月から4歳まで)

生後6か月から4歳のお子さんのワクチン接種についても特例臨時接種が延長されました。引き続き無料で接種が可能です。町から配られている接種券付予診票をお持ちの方はそのまま使用できます。今後、対象となる生後6か月のお子さんには、対象月齢になり次第、接種券付予診票を発送します。

毛呂山町の新型コロナワクチン接種制度や接種方法・予約に関する相談

毛呂山町保健センター ☎294-5511

『毛呂山町小・中学校のあり方検討委員会』

を開催しました



問合せ 教育委員会教育総務課 ☎295-2112 ☎510 ✉ksoumu@town.moroyama.lg.jp

■これまでの経緯

毛呂山町教育委員会では、教育をめぐる課題を解決するため、平成30年度に「未来を拓く人づくり(小中一貫教育)プロジェクト基本方針」(以下、「プロジェクト基本方針」という)を策定しました。

このプロジェクト基本方針では、小中一貫教育を最も効果的に推進できる施設形態は、中学校区ごとの「施設一体型」小中一貫校とし、川角中学校区は令和8年度、毛呂山中学校区は令和10年度に、それぞれの中学校に小学校を2校ずつ集約することを目標としました。

ところが、ここ数年で小学校への35人学級の導入やコロナ禍による分散授業が推進されるようになり、あらためて教育に求められる施設環境を検討する必要が生じました。

そこで毛呂山町教育委員会では、「毛呂山町小・中学校のあり方検討委員会」(以下、「あり方検討委員会」という)を開催し、最も望ましい施設環境について委員から意見をいただくこととしました。

■あり方検討委員会の開催

委員の人数は、学識経験者、保護者、公募による町民など計24人。会議は、令和4年7月から令和5年1月まで計4回開催しました。

■あり方検討委員会委員の意見(抜粋 順不同)

- ・ 父母会のアンケート調査の結果から、次の2点について町へ強く要請する。学力向上はもちろんだが、子どもたちの安全を最優先にした教育環境としていただきたい。統廃合された場合、遠方となる子どもたちにはスクールバスの運行をお願いしたい。
- ・ 地域福祉の観点から今後を見据え、乳児からお年寄りなど、集える公共施設を隣接できないか。「地域共生社会」は子どもたちにとっても良いのではないか。
- ・ 子どもたちの社会性育成、学力向上、教員の負担軽減なども含め、施設一体型小中一貫校の実現が必要。保護者と子ども本人への情報周知と議論参加を促すべき。一貫校の施設や通学方法な

どの具体的な全体像が明らかにならないと比較検討できない。施設一体型は特に低学年の児童に負担がかかる。小学生と中学生は別の施設が良い。

・ 単年度の解消と施設の老朽化が優先されるべき。このことから、教育環境として施設一体型が望ましいと考える。

・ 一貫教育については賛成だが、地域の動揺などを考慮し現状の小中学校で一貫教育はできないか。

・ 財政の見通せないなかでは、将来的に毛呂山総合学校一つにするべき。中1ギャップや不登校の解消を目指した支援員の増員と、不登校特例校やフリースクールの開設を。小中一体型は先行事例に学び、グラウンドの別設置や相当の工夫が必要である。

・ 中学校に集約して教室が不足する時期は小学校のみを統合し、その間に準備し小中一貫校を実現できればと考えている。地域の人が訪問しやすい学校を願う。

・ 子どもたちの成長と、受けられる教育の質の向上を希望する。既存施設を活用した分離型を検討していただきたい。

■今後のスケジュール

毛呂山町教育委員会では、あり方検討委員会内で交わされた意見を受け、今後の小中学校の編成を示す計画案を策定する予定です。この計画案を広報や町ホームページなどで周知するとともに説明会を開催し、パブリック・コメントなどを実施した後、令和5年度中に編成計画を決定していく予定です。

※町ホームページでは、あり方検討委員会委員の意見全文を掲載した資料を見ることができま



小学6年生の中学校体験授業



西川材（ひのき）を使用した 生ごみ処理器『キエー口』を販売します！

町では、家庭から排出される生ごみの減量化をより一層推進するため、西川材を使った生ごみ処理器キエー口の販売を行っています。

キエー口とは・・・黒土のなかに生ごみと水を混ぜ合わせて埋めると、黒土に含まれるバクテリアの力で生ごみを消滅させる生ごみ処理器です。臭いや虫が発生することなくごみの減量化ができます。一つひとつ町内材木店が手作りで作製します。また、町ホームページにキエー口の使い方やQ&A、実験結果などが掲載されていますので、ぜひご覧ください。



▶**販売基数** 10基（先着順。1世帯1基まで）

▶**販売価格** 4,000円

▶**対象者** 一般家庭から出る生ごみを自分で処理するためにキエー口を使用する人で、町内に在住し、キエー口を良好な状態で維持管理できる人

▶**申込み** 4月17日（月）から7月28日（金）までに役場生活環境課で申請書に記入しお申し込みください。審査後、町から購入決定通知書を送付しますので、窓口で代金と引き換えにキエー口をお渡しします。

※キエー口の作製には少々お時間がかかります。なお重量（34キログラム）があるため、お持ち帰りが難しい場合はご相談ください。

▶**キエー口の寸法** 高さ80センチメートル×幅90センチメートル×奥行45センチメートル

▶**問合せ** 役場生活環境課環境係 ☎295-2112 ☎171・172



家庭用生ごみ処理容器等購入費補助金をご活用ください

町では、家庭から排出される生ごみの減量の推進を図るため、家庭用生ごみ処理容器および家庭用生ごみ処理機の購入費に対し補助金を交付しています。

▶**補助基準および補助金額**

種類	基準	補助金額
生ごみ処理容器	<ul style="list-style-type: none"> 電気を使用しないもの 生ごみを堆肥化または減量化するよう設計されたもの 臭気の発散防止となる対策が施されたもの 	購入費の10分の9以内の額で、1基につき10,000円が限度。 （1年度につき1世帯2基まで）
生ごみ処理機	<ul style="list-style-type: none"> 電気を使用するもの 生ごみを堆肥化または減量化するよう設計されたもの 	購入費の2分の1以内の額で、30,000円が限度。（1年度につき1世帯1基まで）

※補助金の額に100円未満の端数があるときは、端数を切り捨てます。

▶**問合せ** 役場生活環境課環境係 ☎295-2112 ☎171・172



令和5年度集合狂犬病予防注射を実施します

犬の飼い主は、狂犬病予防法により、飼い犬に対する年1回の狂犬病予防接種が義務付けられています。今年も忘れずに狂犬病予防接種をお願いします。

日にち	時間	場所
4月22日(土)	午前9時30分～11時30分	川角グラウンド駐車場
	午後1時30分～3時30分	福社会館駐車場

▶ **料金** 1頭あたり3,500円(狂犬病予防注射料 2,950円、注射済票交付手数料550円)

※お釣りのないようにご協力ください。

※新たに犬を飼った場合や、初めて登録手続きを行う場合には、1頭あたり3,000円の登録手数料がかかります。

- ▶ **ご注意**
- ①生後90日以内の犬は接種できません。
 - ②郵送されたハガキを持参してください。
 - ③犬を日常飼育していて、犬を抑えることができる人が連れてきてください。
 - ④「ふん」の後始末は必ず飼い主がしてください。
 - ⑤首輪は抜けないようにし、手綱を短く持ってください。
 - ⑥犬の健康状態によっては、接種をお断りすることもありますので、あらかじめご了承ください。
 - ⑦新型コロナウイルス感染拡大防止のため、体調不良の人の来場は控えてください。
 - ⑧新型コロナウイルス感染拡大の状況により中止する場合があります。

▶ **可能な人は動物病院での接種にご協力をお願いします**
町では、下記の病院と協定を結んでいます。接種を受ける際、町から郵送されたハガキを持参すると、その場で注射済票が交付されます。

病院名	住所	電話番号
新井動物病院	前久保491-4	☎294-0885
きくた動物病院	越生町黒岩88	☎292-1232
ヒコ動物病院	南台3-2-18	☎295-5454
狩野動物病院	鶴ヶ島市新田223	☎286-5200

※上記以外の動物病院で狂犬病予防注射を接種した場合は、発行された注射済証明書と町から郵送されたハガキを役場生活環境課へ持参し、注射済票の交付を受けてください。その際、550円の注射済票交付手数料が必要です。

※注射料金は、各動物病院によって異なります。

▶ **次のような場合には手続きが必要です**

新たに犬を飼ったとき、飼い犬が死亡したとき、飼い主の住所が変わったとき(町外に転出した場合は、転出先に届け出てください)、犬の所在地が変わったとき、鑑札かんさつを紛失したとき。

▶ **問合せ** 役場生活環境課環境係 ☎295-2112⑩172



家庭用合併処理浄化槽そう設置補助金をご活用ください

生活排水を適切に処理し、河川の水質向上と公衆衛生の向上を図るため、合併処理浄化槽を設置する人に補助金を交付します。

▶ **対象** 公共下水道区域、公共下水道事業認可区域および農業集落排水区域を除く町内全域において、単独処理浄化槽または汲み取り便槽べんそうから、合併処理浄化槽へ転換する人

▶ **補助基準および補助金額**

延床面積	延処理人槽	補助金額	処分費補助金	配管費補助金	上限金額
130平方メートル以内	5人槽	36万2,000円	6万円まで	13万円まで	55万2,000円
130平方メートル超え	7人槽	44万4,000円			63万4,000円
二世帯住宅	10人槽	57万8,000円			76万8,000円

▶ **申込み** 役場生活環境課環境係(役場1階)窓口で申請をしてください。

▶ **問合せ** 役場生活環境課環境係 ☎295-2112⑩172

介護予防サポーター (ゆずフィット) 養成講座

ゆずっこ元気体操の指導・サポートを行うボランティア、「介護予防サポーター (ゆずフィット)」を養成するための講座です。

地域の高齢者を支え、一緒に住みよい地域を作るため、「介護予防サポーター (ゆずフィット)」として活動してみませんか。

▶開催日 全日程午前9時30分から11時30分まで

6月	1日(木)、8日(木)、15日(木)、22日(木)
7月	6日(木)、13日(木)、20日(木)、27日(木)

▶場所 東公民館

▶内容 介護予防の効果、実技、グループワーク

▶対象 40歳以上の人で介護予防に関心があり、講座修了後に地域で積極的にゆずっこ元気体操の指導・サポートができる人

※養成講座修了者には、「ゆずフィット会員証」を交付し、介護予防サポーター (ゆずフィット) として登録させていただきます。

▶定員 15人 (申込み多数の場合は抽選)

▶講師 埼玉県理学療法士会

▶料金 350円 (ボランティア保険代として6回目に集金します)

▶持ち物など 運動ができる服装、飲み物、筆記用具

▶申込み 4月12日(水) から下記窓口でお申し込みください。

▶問合せ 役場高齢者支援課高齢者福祉係
☎295-2112(内)125

食文化伝承講座 ^{しょうゆ} 醤油仕 込み実演会を開催します

昭和初期、毛呂山町で行われていた家庭醸造^{しょうぞう}醤油の仕込みを再現します。

▶日時 4月29日(土) 午前10時～午後3時

※当日、公開時間中は自由に見学できます。

▶場所 歴史民俗資料館学習広場

▶内容 当日行われる「仕込み」の見学と解説

▶料金 無料 ▶申込み 不要

▶問合せ 歴史民俗資料館☎295-8282

絵本作家柿田ゆかりさん の講演会を開催します

毛呂山町出身の柿田ゆかりさんに、絵本創作についてお話しいただきます。簡単なペープサート作りや、ご子息のマジシャンSANTAさんによるマジックもあります！

▶日時 5月20日(土) 午後1時30分～3時

▶場所 図書館2階視聴覚室

▶対象 町内または近隣市町在住・在勤・在学の小学生以上の人 (小学生は保護者同伴)

▶定員 30人 (先着順) ▶料金 無料

▶講師 柿田ゆかりさん (絵本作家)

▶持ち物 はさみ・太めのペン

▶申込み 4月13日(木) 午前9時30分から図書館で受け付けます (電話可)。

▶問合せ 図書館☎295-1015

会計年度任用職員を募集します

町では会計年度任用職員を募集します。詳細は、町ホームページに掲載している募集要項をご覧ください。

▶問合せ 各問合せ先にお問い合わせください。☎295-2112 (代表)

職名	採用人員	応募資格	勤務場所	勤務時間等	報酬単価	申込み・問合せ
保育士(シフトあり)	1人	保育士免許	町立保育園	週5日(1日7時間45分)	月額167,100円～	子ども課 ☎(内)141
保育補助	1人	子育て経験のある人		週5日(1日3時間)	日額3,014円～	
児童厚生員	1人	保育士免許 幼稚園等教員免許	児童館	週5日(1日3時間)	日額3,082円～	児童館 ☎295-4111



出産・子育て応援事業を 始めました

令和5年1月より、妊娠期から子育て期にかけて安心して生活・育児ができるように、様々なニーズに即した必要な支援につなぐ伴走型の相談支援と合わせて、経済的支援（妊娠届出後に5万円、出産後に5万円支給）を行っています。経済的支援を受けるには伴走型相談支援を受ける必要があります。

伴走型相談支援について

今までの支援を柱に妊娠届出時、妊娠8か月頃、出産後など、助産師や保健師との面談やアンケートなどにより、妊婦や子育て家庭に寄り添った支援を行います。詳細はホームページまたは妊娠届出時（母子手帳発行時）に説明します。

出産・子育て応援ギフトについて

妊出産・育児に係る経済的負担の軽減を図るために、妊娠中と出産後に応援金を支給します。

- ①「出産応援ギフト（妊娠中の応援金）」妊婦1人あたり5万円を支給します。
- ②「子育て応援ギフト（出産後の応援金）」出生児1人あたり5万円を支給します。

▶**対象者** 妊娠届を保健センターに提出した人および出産後の赤ちゃん訪問を受けた人

▶**申請方法** 妊娠届出時および出産後の赤ちゃん訪問時に、助産師または保健師が面談を行いながら、申請方法をご案内します。

▶**問合せ** 役場子ども課児童係 ☎295-2112 ①144・145 保健センター ☎294-5511



マイナンバーカード専用 休日窓口を開設します

役場住民課にてマイナンバーカード専用休日窓口を4月も開設します。ぜひご利用ください！「マイナンバーカード専用窓口」となりますので、他の業務（住所の異動・証明発行・戸籍関係等）は行いませんので、ご注意ください。

▶**開設日時** 4月16日（日）午前8時30分～正午

▶**問合せ** 役場住民課戸籍住民係 ☎295-2112 ①132・133



産後ケア事業を 開始します

産後ケアとは、産後のお母さんと赤ちゃんが安心して一緒に生活がスタートできるように、助産院や自宅で心身を休めながら授乳や育児相談などを助産師から受けられるサービスです。

出産直後は、赤ちゃんのお世話の仕方や生活リズムが分からなかったり、お産と育児の疲れから心身ともに体調も不安定になったりしやすいものです。

一人で悩まず、ぜひ産後ケア事業をご活用ください。利用時にかかる費用の一部が毛呂山町から助成されます。なお、利用には申請が必要になります。希望する人は保健センターにご連絡ください。

■ケアの内容

- ・お母さんの体調管理、こころの休養
- ・おっぱい相談
- ・赤ちゃんの発育発達に関すること
- ・沐浴方法、授乳方法の指導

■ケアの種類

宿泊型	助産院に赤ちゃんと一緒に宿泊し、休養の機会など心身のケアや育児サポートなどの支援を受けられます。
通所型	助産院に通所して、心身のケアや育児サポートの支援を受けられます。
訪問型	助産師がご自宅に訪問し、個別に心身のケアや育児サポートなどの支援を受けられます。

■利用できる人

- ・宿泊および日帰りの利用は出産後4か月未満、訪問型の利用は出産後1年未満の人
- ・母子ともに医療行為が必要のない人
- ・産後に心身の不調または育児不安がある人
- ・家族などから産後の支援を受けられない人

※詳細は町ホームページをご覧ください。保健センターにご連絡ください。

▶**問合せ** 保健センター ☎294-5511

マイナンバーカードをお持ちの方は

オンラインで転出の届出が可能に！

マイナンバーカードをお持ちの方は、マイナポータルから転出届をオンラインで提出できるようになりました。

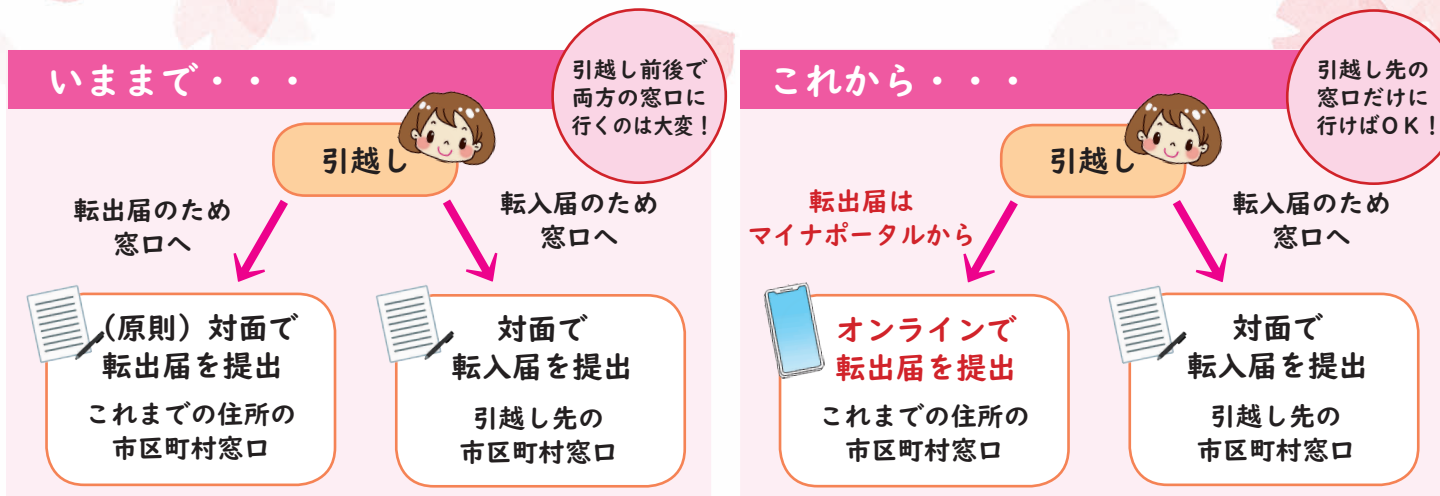

手続きの流れ

マイナポータルへアクセス

届出情報などの入力

電子署名・送信

手続き完了

●市区町村窓口から入力内容の不備等による連絡があった場合は、その内容に従って対応してください。

●マイナポータルから転出届の提出を行った後は、各種案内に沿って、引越し先の市区町村窓口で転入届などの手続きを行ってください。

〈準備するもの〉

- ・電子証明書が有効なマイナンバーカード（暗証番号が必要）
- ・マイナポータルにアクセスできる端末（スマートフォン・PC）
- ・連絡先電話番号
- ・新しい住所

かんたん窓口システムを導入しました！

■マイナンバーカードがあれば、各種証明書が申請書を書かずに発行できます！

毛呂山町では、マイナンバーカードを使って住民票や所得（非）課税証明書などの交付手続きをスムーズに行える「かんたん窓口システム」を導入しました（使用するにはマイナンバーカードの利用者証明用電子証明書の4桁の暗証番号が必要）。発行用のタブレットは役場1階住民課前に設置していますので、ぜひご活用ください。

利用できる人／町内に住民登録のある人で、マイナンバーカードをお持ちの人

発行できる証明書	料金
所得（非）課税証明書	200円
住民票の写し	200円
印鑑登録証明書（※）	200円

※事前の印鑑登録が必要です。

■タブレットを利用すれば、転入、転出または転居届を書かずに手続きできます！

住民課で転入、転出または転居手続きをする際に、従来は紙に記入していましたが、タブレット（1台導入）に入力することにより届出ができるようになりました。

※手続きの際には、マイナンバーカード、運転免許証などの本人確認書類等をお持ちください。

お問い合わせ

マイナンバー総合フリーダイヤル ☎0120-95-0178

役場住民課戸籍住民係 ☎295-2112 内線132



感謝状を贈呈しました

鎌倉街道上道国指定感謝の会を開催しました

11月に鎌倉街道上道が国の史跡指定を受けたことから、2月23日、地権者の皆さんに指定通知の伝達と文化財景観保全事業に参加されている皆さんに感謝状の贈呈が行われました。保全事業の発起人・小室孝さん、長年事業に参加している山中和平さんからこれまでを振り返りながら温かいご挨拶がありました。



異文化に触れる貴重な経験

城西大学の留学生との交流会を行いました

2月17日、光山小学校で城西大学の留学生との交流会が行われました。留学生たちは出身国についての発表を行い、児童たちは毛呂山町の紹介を行いました。また、留学生から教わった遊びを全員で体験するなど、楽しい時間を過ごしました。今回の交流は、異文化理解につながる貴重な経験となりました。



MOROYAMA

PHOTO SNAP NEWS

心惹かれる作品の数々

「フォトフレンド毛呂山」写真展が開催されました

3月10日から12日まで中央公民館で、「フォトフレンド毛呂山」写真展が行われました。この写真展では、会員の皆さんが、家の周りや旅先で出会ったいろいろな光景を思いを込めて撮影し、展示を行いました。素敵な作品が並び、見ている人たちの心を魅了しました。



たのしいたのしいひなまつり♪

旭台保育園でひなまつりが行われました

3月3日、旭台保育園でひなまつりが行われました。この日は、ひなまつりにちなんだクイズを行ったり、みんなで歌を歌ったりして楽しみました。また、自分たちで一生懸命に作成したおひなさまの発表会も行いました。





はいえんきゅうきん
高齢者肺炎球菌予防接種の費用の一部を助成します

毛呂山町では、65歳以上の方が肺炎球菌予防接種を受ける場合、初めて接種する人に限り費用の一部を助成しています。指定医療機関において、自己負担額3,000円で接種できます。肺炎予防のためにご活用ください。

なお、助成を希望する人は保健センターで所定の手続きを行う必要があります。

▶ **助成対象者** 接種日現在、毛呂山町に住民登録があり、かつ、今までに肺炎球菌予防接種（ニューモバックス）を受けたことがない人のうち、以下の①または②に該当する人

- ①65歳以上の人（当該年度内年齢到達）
- ②満60歳から64歳の人で、心臓、腎臓^{じんぞう}、または呼吸器の機能に身の日常生活が極度に制限される障害や、ヒト免疫不全ウイルスにより免疫の機能に日常生活がほとんど不可能な程度の障害を有する人

▶ **接種の種類および対象者**

1. 定期接種（予防接種法に基づくもの）

（1）助成対象者①のうち、以下の年齢の人

65歳	昭和33年4月2日～昭和34年4月1日生まれ
70歳	昭和28年4月2日～昭和29年4月1日生まれ
75歳	昭和23年4月2日～昭和24年4月1日生まれ
80歳	昭和18年4月2日～昭和19年4月1日生まれ
85歳	昭和13年4月2日～昭和14年4月1日生まれ
90歳	昭和8年4月2日～昭和9年4月1日生まれ
95歳	昭和3年4月2日～昭和4年4月1日生まれ
100歳	大正12年4月2日～大正13年4月1日生まれ

（2）助成対象者②に該当する人

2. 任意接種 66歳以上で定期接種に該当しない人

▶ **接種回数および費用（自己負担）** 1回／3,000円

※定期接種の人のうち生活保護受給者は無料です。

▶ **申請場所** 保健センター

▶ **接種方法**

1. 保健センターで申請を行い、「予診票」を受け取る。
2. 医療機関の予約を取る。
3. 自己負担額3,000円を医療機関へ支払う。

▶ **接種場所**

毛呂山町	おっぺ小児科・アレルギー科クリニック、長瀬クリニック、初野医院、ハピネス会川角クリニック、街かどのクリニック、丸木記念福祉メディカルセンター、ゆずの木台クリニック、埼玉医科大学病院、HAPPINESS館クリニック、ふたばクリニック
越生町	市川医院、越生メディカルクリニック、かあいファミリークリニック
坂戸市	浅羽クリニック、伊利医院、坂戸西診療所、明海大学病院、吉松医院

※定期接種の場合は上記の他にも接種できる医療機関があります。詳しくは事前に保健センターへお問い合わせください。

▶ **注意事項**

- ・助成の対象となるのは生涯のうち1回のみです。
- ・任意接種対象の人が指定医療機関以外で接種された場合は全額自己負担となります。

▶ **問合せ** 保健センター予防係

☎294-5511



山根荘5月の予定をお知らせします

5月の休館日 3日、4日、5日、6日、7日、
13日、14日、20日、21日、27日、28日

趣味の会予定

カラオケ同好会	1日 15日	PCクラブ	1日 15日
押し花の会	1日 8日	民謡同好会	8日 22日
桜扇の会	8日 22日	太極拳	15日
声を出す会	17日 24日	踊り「和」の会	17日 26日
身体障害者福祉会	17日	手芸の会	10日 24日
書道の会	10日 24日	吟友会	10日 24日
囲碁の会	10日 17日 24日 31日	将棋の会	12日 19日 26日
三味線民謡の会	11日 18日	ダンスサークル	19日 31日
年金カラオケの会	19日	俳句の会	12日
ゆずカラオケ	12日 26日	いっぶくの会(お茶)	19日
リズム運動	10日	エコで革小物	祝日のため 4月28日に実施
マレットゴルフ	12日 26日	ペタンク	15日
健康麻雀	11日 18日	パークゴルフ	1日 8日 22日

※日程は、都合により変更・中止になる場合があります。
※上記趣味の会に入会を希望する人は下記までご連絡ください。

▶**問合せ** 老人福祉センター山根荘 ☎294-5545



毛呂山町さくらねこ 無料不妊手術事業

毛呂山町では、公益財団法人どうぶつ基金から交付された無料不妊手術チケットを活用し、TNR活動を行うボランティア団体が飼い主のいない猫に不妊手術を行う「毛呂山町さくらねこ無料不妊手術事業」を行っています。TNR活動とは、地域に住み着いている飼い主のいない猫を一時捕獲(Trap)し、不妊手術(Neuter)を行い、元いた場所へ戻す(Return)活動で、このような活動により飼い主のいない猫がこれ以上増えないようにすることで、猫による生活環境被害や殺処分数を減少させることを目的としています。詳しくは町ホームページをご覧ください。下記にお気軽にお問い合わせください。

▶**問合せ** 役場生活環境課環境係 ☎295-2112 ①171-172



ウォーキング教室 マ

「ウォーキング教室」に参加してみませんか？
初心者には効果的なウォーキングの方法や注意すべき点などを講師を招いてご紹介します。

経験者は、総合公園外に出て本格的なウォーキングを楽しめます。

▶**日時** 5月27日(土) 午前9時30分～11時30分
※雨天中止です。

Aコース／初心者コース(基本的な歩き方の指導から簡単なウォーキングを行います)

Bコース／経験者コース(総合公園の外へ出て、実際にウォーキングを行います)

▶**場所** 毛呂山総合公園 ▶**内容** 講習と実技

※総合公園周辺を実際に歩きます。

▶**対象** 町内在住の人

▶**定員** 各コース20人(先着順)

▶**講師** 総合型地域スポーツクラブJAWS^{ジョーズ}

▶**料金** 無料

▶**持ち物** 汗拭きタオル、飲み物、動きやすい服装

▶**申込み** 4月30日(日)までに、
教育委員会スポーツ振興課にお申し込みください(電話可)。
また、右記から電子申請での申込みもできます。



▶**問合せ** 教育委員会スポーツ振興課(毛呂山総合公園体育館) ☎294-7101



第2回もろマーケットを開催します

令和4年12月に開催した、おしゃれで楽しい、美味しいイベントがパワーアップして再び開催されます。30ブース以上が各地から集合しますので、お気に入りを見つけに来てください。

▶**日時** 5月6日(土) 午前9時～午後3時

▶**場所** 役場来客駐車場

※来場者駐車場は毛呂山町職員駐車場(毛呂山町商会裏)の砂利駐車場になります。

▶**問合せ** (一社)毛呂山町観光協会 ☎250-8143



INFORMATION

毛呂山町役場（中央2丁目1番地）

☎ 049-295-2112 ㊚ 049-295-0771

HP <https://www.town.moroyama.saitama.jp>



お知らせ

退職や扶養から外れる際は国民年金の手続きを

退職、配偶者の扶養から外れるときなど、年金の種類や加入制度が変わるときにはその都度届出が必要です。届出を忘れると、将来の年金受給額が減ったり、障害基礎年金や遺族基礎年金が受けられなくなる場合があります。早めの手続きをお願いします。

☎ 135・136

国民健康保険の届出は14日以内に行ってください

加入するとき
退職などで社会保険の資格を喪

人口と世帯

人口	32,501人	(-41人)
男	16,185人	(-17人)
女	16,316人	(-24人)
世帯	16,066世帯	(-10世帯)

※令和5年3月1日現在（前月1日比）

広報もろやま略記号一覧

日時・日にち	場所
対象者	内容
料金	持ち物
問合せ	電話番号
ファクス番号	メールアドレス
ホームページアドレス	
健康マイレージ対象事業	

役場の開庁日時

平日 午前8時30分～午後5時15分
 毎月第1土曜日 午前8時30分～正午（一部窓口のみ）
 4月・5月の土曜開庁
 4月1日（土）・5月13日（土）
 ※各種手続きや業務についてのお問い合わせは、平日の開庁時間にご連絡ください。

失した日から国民健康保険加入となります。手続きが遅れても、国税を加入月分まで遡って納める必要があります。また、国保の保険証をお渡しするまでの医療費は全額自己負担となります。

抜けるとき

社会保険などに加入した日から国民健康保険は使えなくなりま。資格喪失日以降に国保の保険証を使って治療を受けた場合、医療費を返還していただきます。

☎ 135・136

もろっ子はぐくみ応援金の制度が変わります

出生児と小学校新入学児童を支給対象としていた制度が、小学校新入学児童への支給制度に変更となりました。出生児への支

援制度は、「出産・子育て応援事業」として、相談支援の強化と経済的支援を合わせたもの（妊娠届出相談後に5万円、出生面談後に5万円支給）に変更となります。詳細は、町ホームページをご確認ください。

☎ 144・145

公的個人認証システムの運用停止について

左記の日程で公的個人認証システムの更改作業が実施されるため、作業期間中は個人番号カードに関する一部の業務が実施できません。

ご理解ご協力をお願いします。4月29日（土）～5月7日（日）実施できない業務

- 個人番号カードの券面事項更新（氏名や住所に変更があった人）
- 個人番号カードの暗証番号初期化（暗証番号がわからない人）
- ※暗証番号がわかる人の暗証番号変更は実施できます。
- 個人番号カードのロック解除（暗証番号を規定回数以上間違えた人）
- 電子証明書の発行および失効制約を受ける業務

左記の業務は実施できませんが、その後の電子証明書の失効、再発行はできません。

- 個人番号カードの交付
- 個人番号カードの継続利用
- 個人番号カードの有効期間変更および特例期間延長
- 個人番号カードの一時停止解除

☎ 131・132

本人通知制度にご登録ください

住民票の写しや戸籍謄本などを本人と同一世帯（同じ戸籍に記載されている人、直系の尊属卑属）以外の人に交付したときに通知する制度です。

通知は、登録した本人（または法定代理人）宛に交付年月日・請求者の種別などを記載して郵送します。なお、この制度をもって第三者への交付を差し止めることはできません。

☑ 毛呂山町の住民基本台帳または戸籍に記載がある（過去に記載があった）人
申込みできる人 本人、同一世帯の人または委任状のある代理人（未成年者の申請の場合は法定代理人）

☑ 本人確認書類、委任状、法定代理人の場合は戸籍謄本（町に戸籍のある人は不要）

☎ 役場住民課戸籍住民係
 ☎ 1331・132

自転車ヘルメット着用が努力義務になりました

道路交通法一部改正により、4月1日から自転車に乗ると

きは、自転車用ヘルメットを着用することが努力義務になりました。ヘルメットを着用することで、交通事故時に頭部を保護することができます。

☎ 役場生活環境課交通防犯係
 ☎ 173

電子申請サービスの一時利用停止のお知らせ

システムメンテナンス作業のため、左記の期間内は電子申請サービスを利用できません。ご不便をおかけしますが、ご理解とご協力をお願いします。



停止期間 4月29日(土)午後9時～30日(日)午前11時頃

※停止終了時間は前後する可能性があります。

☎ 役場企画財政課DX推進係
 ☎ 323

令和5年度スポーツ安全保険のご案内

令和5年度スポーツ安全保険の加入受付が始まります。令和5年度よりインターネット

ト加入受付へ一本化することになります。詳しくは、総合公園体育館および大類グラウンドに置いてあるパンフレットなどをご覧ください。

☑ スポーツ活動・文化活動などを行う4人以上の団体
 ☑ 傷害保険・賠償責任保険
 ☑ 突然死葬祭費用保険

保険期間 4月1日(土)～令和6年3月31日(日)

☑ スポーツ安全保険協会のホームページ上の「スポーツあんネット」へのリンクから加入手続きをお願いします。

☎ 公益財団法人スポーツ安全協会
 全協会埼玉県支部 ☎ 048177919580

パパ・ママ応援ショップ優待カードの利用について

埼玉県内の施設・店舗などでお得なサービスを受けることができる「パパ・ママ応援ショップ優待カード」が、埼玉県公式LINEで利用できるようになりました。県公式LINEの「友だち追加」は下記からお願いします。



☎ 埼玉県情報システム戦略課
 ☎ 048-830-2284

募集

**西入間広域消防組合
 消防職員を募集します**

募集職種 消防職

採用予定人数 若干名

試験期日 6月4日(日)

応募資格 次のいずれにも該当する人

① 学歴／大学、短期大学（同等の学歴を含む）または高等学校を卒業もしくは令和5年9月30日までに卒業見込みの人

② 年齢／平成9年4月2日から平成17年4月1日までに生まれた人

採用時期 令和5年10月1日(日)

申込期間 5月9日(火)～11日(木)

午前9時～正午、午後1時～5時

申込場所 西入間広域消防組合総務課

合総務課

※申込書等については、4月3日(月)からホームページでダウンロードできます。郵送を希望する人は左記へご連絡ください。

☎ 西入間広域消防組合総務課総務担当
 ☎ 29510147(直通)

募集

防犯ポスターを募集します

近隣市町在住の小学生以上の人
一般テーマ(小・中・高・一般)

- ・安全・安心なまちづくり全般
- ・住宅を対象とした侵入犯罪防止
- ・子どもと女性の犯罪被害防止
- ・振り込め詐欺被害防止
- ・少年の非行防止

特別テーマ(中・高・一般)

- ・自転車盗難被害防止

作品の規格

- ・用紙サイズは四ツ切から八ツ切の範囲内でタテ描きです。
- ・自作のスローガン(標語)は絶対に入れないでください。入れた場合、審査対象になりません。

その他

- ・作品は未発表のものに限る。
- ・応募者全員に参加賞を贈呈。
- ・優秀な作品は、埼玉県または西入間地区防犯協会より表彰状と副賞を授与。

① 6月7日(水)(必着) までに
応募者の①住所、②氏名、③職業(学校名・学年)、④年齢、⑤電話番号、⑥作品の説明を裏面に明記の上、西入間地区防犯

講習・イベント

ウイズもろやま 4月の催し物

天然石の万華鏡をつくらう

数種類の天然石のなかから好きな組み合わせを選び、オリジナルの万華鏡を作ります。

④ 4月23日(日) ①午前11時～正午、②午後1時～2時

会場 ウイズもろやま会議室

定 各回10人(先着順)

料 900円

④ 4月9日(日)から22日(土)までにウイズもろやまにお申し込みください(電話可)。

春の名曲コンサート

春らしい爽やかな名曲を中心としたヴァイオリンとピアノによるクラシックコンサートです。演奏後にはヴァイオリン体験会を実施します。

④ 4月22日(土) 開場/午後

協会(〒350-0215 坂戸市関間2-4-17 西入間警察署内2階)まで郵送か、持参にてお申し込みください。

協会(〒350-0215 坂戸市関間2-4-17 西入間警察署内2階)まで郵送か、持参にてお申し込みください。

☎ 281-8484

1時30分 開演/午後2時

会場 ウイズもろやまホール

曲目 愛の挨拶、チャルダッシュ、タイスの瞑想曲ほか

④ 6歳以上未就学児入場不可 300人(先着順)

出演者 Vn. 池田実結さん、Pf. 加賀都喜乃さん

料 1000円(中学生以下500円)

④ 不要(直接お越しください)

肩こり・首の痛み・五十肩 解消ヨガ講座

整体師でもあるヨガ講師による「心・体コンディショニングヨガ」。何歳からでも自分で改善予防ができるよう指導します。

④ 4月10日(月)、24日(月) 午前10時～11時30分

会場 ウイズもろやま会議室

④ 18歳以上

定 20人(先着順)

講師 佐成千佳さん

料 1500円(1回あたり)

時 タオル、水分、動きやすい服装、ヨガマット

④ 4月23日(日)までにウイズもろやまにお申し込みください(電話可)。

共通事項 ウイズもろやま

情報交換

☎ 295-3111

『ダンスサークル・エーデルワイス』会員募集

健康維持、健康増進のため、ダンスを始めませんか。ぜひ見学にお越しください。

④ ①毎月第1・3金曜日 午前10時15分～午後2時15分 ②毎月第2・4金曜日 午後1時～4時

④ ①老人福祉センター山根荘(山根荘バスが巡回しています) ②中央公民館

料 月額500円(年会費1000円)

④ ① 4282北浦

『はぐら』書道会員募集

和気あいあいの書道サークルです。一緒に練習しませんか。ペン習字もやっています。

④ 毎月第2・4火曜日 中央公民館

料 月額1200円(ペン習字も行う場合はプラス700円)

④ 書道道具一式

☎ 295-13724新井

和気あいあいの書道サークルです。一緒に練習しませんか。ペン習字もやっています。

④ 毎月第2・4火曜日 中央公民館

料 月額1200円(ペン習字も行う場合はプラス700円)

④ 書道道具一式

☎ 295-13724新井



保健センターから
のお知らせ

毛呂山町保健センター
(川角305番地1)

☎049-294-5511 FAX049-295-5850

マ=毛呂山町健康マイレージ事業対象事業

パパママ教室



妊婦とパートナーを対象にした、安心してお産を迎えるための教室です。新しいお友達を作る機会にもなりますので、ぜひ参加し、すてきなマタニティライフを過ごしてください(無料)。

日 5月13日(出)、17日(休)

午後1時30分〜4時

※1日のみの参加も可能です。

場 保健センター

対 妊婦とそのパートナー

※一人での参加も可能です。

因 1日目/子どもとの生活

が始まる前の心の準備(公認心理師)、沐浴実習

2日目/出産後の手続き案内、妊娠中の栄養指導(管

理栄養士)、呼吸法・妊婦体操・乳房管理(助産師)

10組(先着順)

持 母子手帳、筆記用具、動きやすい服装



申 4月6日(休)から保健センターで受付ます(電話可)。

また、右記から電子申請での申込みもできます。

コバトン健康マイレージアプリ登録会

埼玉県コバトン健康マイレージスマートフォンアプリの登録会を実施します。スマートフォンを歩数計にして、「コバトン健康マイレージアプリ」で楽しみながら気軽に参加してみませんか?

これからウォーキングを始めたいと考えている人や歩数計からアプリに切り替えたい人、アプリの登録方法が分からない人など、ぜひお申し込みください。詳しくは町ホームページをご覧ください。

日 5月27日(出)

午前10時〜11時30分

因 アプリの登録支援

場 保健センター

対 18歳以上の町内在住者で、

次のいずれかに該当する人
・埼玉県コバトン健康マイレージにスマートフォンアプリで参加を希望する人
・すでに持っている歩数計からアプリに切り替えたい人

定 20人(先着順)

料 無料

※アプリ登録による

通信料は自己負担になります。

持 お使いのスマートフォン、筆記用具

申 4月13日(休)から保健センターで受付ます(電話可)。

また、右記から電子申請での申込みもできます。

お口の健康チェック 『歯周病検診』



歯科医師の歯周病検診と歯科衛生士の歯みがき指導が無料で受けられるチャンス!

20歳以上であればどなたでも受けることができます。

最近、歯の検診を受けていない人は、ぜひこの機会をお見逃しなく!

日 5月25日(休)、6月29日(休)

午前9時〜11時30分(30分

ごとの予約制)

場 保健センター

対 歯周病検診、歯磨き指導

町内在住で20歳以上の人
30人(先着順)

料 無料

持 コップ、歯ブラシ

申 4月11日(休)から保健センターで受付ます(電話可)。

ゲートキーパー

養成講座

ゲートキーパーは悩んでいる人に「気づき」、「声をかけ」、「話を聞いて」、必要な支援に「つなげ」、「見守る」人のことです。特別な資格は不要です。悩んでいる「身近なひとのところに寄り添うポイント」を一緒に学んでみませんか?

日 5月10日(休)

午後1時30分〜3時

場 保健センター

対 町内在住の人

因 講演「身近なひとのところに寄り添うポイント」

講師 菊池礼子さん(公認心理師)

定 20人(先着順)

料 無料

持 筆記用具

申 4月7日(金)から保健センターで受付ます(電話可)。

また、右記から電子申請での申込みもできます。



今年度の主な行事予定をお知らせします。

令和5年度

イベントスケジュール

※新型コロナウイルス感染症などの影響により、中止や日程が変更になる場合があります。
各行事の詳細は、開催の約1か月前に「広報もろやま」や町ホームページでお知らせします。

マ=毛呂山町健康マイレージ事業対象事業

月	日	曜日	イベント名	開催場所など
5	21	日	春の清掃日	町内全域
	27	土	ウォーキング教室 マ	総合公園
5月17日(水)~5月31日(水)			滝ノ入ローズガーデン春のバラ祭り	滝ノ入ローズガーデン
6	4	日	土砂災害・全国統一防災訓練	山間地域
7	8	土	軽スポーツ体験会 マ	総合公園体育館
9	3	日	芸能音楽祭2023	ウィズもろやま
	10	日	防災訓練	未定
10	1	日	町民レクリエーション大会 マ	総合公園
	15	日	図書館祭り	図書館
	15	日	秋の清掃日	町内全域
	21・22	土・日	東公民館ふれあい文化祭	東公民館
10月中旬~10月下旬			滝ノ入ローズガーデン秋のバラ祭り	滝ノ入ローズガーデン
11	3	金(祝)	いずもいわい 出雲伊波比神社のやぶさめ	出雲伊波比神社
	3	金(祝)	やぶさめ横丁	ウィズもろやま駐車場
	4	土	ウォーキング教室 マ	総合公園
	5・12	日	名球会メモリアルカップ毛呂山少年野球大会	大類ソフトボールパーク他
	18・19	土・日	産業まつり	総合公園
	25	土	児童館まつり	児童館
	26	日	ペタンク大会 マ	大類グラウンド
11月中旬~11月下旬			ゆずの里ウォーク マ	滝ノ入周辺
12	2・3	土・日	中央公民館まつり	中央公民館
	3	日	黒山・鎌北湖駅伝大会	総合公園~越生町中央公民館
	10	日	町内バレーボール大会 マ	総合公園体育館
	17	日	彩の国21世紀郷土かるた毛呂山町大会	総合公園体育館
	17	日	クリスマス子どものつどい	図書館
1	7	日	出初式	毛呂山町内
	7	日	はたち 二十歳のつどい	ウィズもろやま
	20	土	ラケットテニス大会 マ	総合公園体育館
2	17	土	スポーツ少年団交流会	総合公園体育館
3	2	土	ふれあい中央公民館	中央公民館
	10	日	出雲伊波比神社 春のやぶさめ	出雲伊波比神社
	16	土	ウォーキング教室 マ	総合公園

町の無料相談

※新型コロナウイルス感染拡大防止のため変更・中止となる可能性があります。

相談種類	日にち	時間	相談場所	申込み・問合せ	
法律相談	弁護士	4/11(火)、4/24(月) 5/9(火)、5/22(月)	13:30~16:00	役場会議室	役場総務課☎④313 (要予約)
	行政書士	4/19(水)、5/17(水)	10:00~15:00	役場会議室	役場総務課☎④313
人権・行政相談	4/13(木)、5/11(木)	13:30~16:00	役場会議室	役場総務課☎④313	
成人健康相談	5/1(月)	10:00~11:00	保健センター	保健センター☎294-5511	
	4/4(火)	10:00~11:00	役場1階町民ホール		
電話健康相談	平日	9:00~17:00	保健センター☎294-5511		
育児ほっと相談室	4/26(水)、5/24(水)	10:00~11:00	児童館内子育て支援室	保健センター☎294-5511	
もの忘れ相談会	毎月第3木曜日	10:00~12:00	中央公民館	地域包括支援センター ☎295-2112④126	
子育て相談 なんでも話してみよう	平日 ※オンライン相談あり	10:00~15:00	役場相談室 子育て支援センター	子育て支援センター ☎294-4820 (要予約)	
教育相談	平日	10:00~16:30	教育センター☎295-2525	(電話相談可)	
心配ごと相談	毎月第2・4水曜日	10:00~12:00	社会福祉協議会(毛呂山町川角303-3)	☎295-0601	
消費生活相談	毎週月・火曜日	10:00~15:00	役場相談室	役場産業振興課☎④214	
生活困窮者自立相談 ※生活保護受給者以外	平日	8:30~17:00	アスポート相談支援センター埼玉西部毛呂山出張所 (社会福祉協議会内) ☎080-2274-1445		

歴史散歩

第346回

出雲伊波比神社の春のやぶさめ
～八幡社とやぶさめ～

3月12日、出雲伊波比神社で春のやぶさめが挙行されました。春のやぶさめは例年11月3日に行われるやぶさめとは異なり、7歳未満の幼い男の子が射手である乗り子を務めます。衣装は秋のやぶさめと同様に花笠をかぶり、陣羽織を着て馬印を背中に指しています。しかし、秋のやぶさめで乗り子が背負う母衣は背負わず、代わりに「オカイドリ」と呼ばれる小袖が竹に吊るされ乗り子の後ろから高く掲げられます。

出雲伊波比神社にはかつて八幡社があり、地元の人たちの間では出雲伊波比神社を「八幡様」と呼んでいたこともあるといわれています。現在は出雲伊波比神社に合祀されていますが、春のやぶさめは本来八幡社のやぶさめだったといわれています。江戸時代の記録によると八幡社のやぶさめは旧暦8月15日に行われており、付け祭りは獅子舞が奉納されていました。

八幡社のやぶさめが8月15日に行われる理由は、13世紀後半から14世紀初めに編纂され



令和5年春のやぶさめ願的の様子

たと思われる『吾妻鏡』という歴史書にあり、文治3年(1187)8月15日の部分に、源頼朝が鶴岡八幡宮の放生会という祭礼のなかで盛大にやぶさめを行ったという記述があり、8月15日にやぶさめを行う八幡社はこの故事にならっているものと思われる。八幡神は武の神といわれ、源頼朝をはじめとする源氏の崇敬を集めており、鎌倉幕府の御家人たちは自らの氏神に八幡神を勧請し、源氏への忠誠を誓ったのでしよう。中世には多くの八幡社が建立されたといえます。

出雲伊波比神社の春のやぶさめが江戸時代、八幡社で8月15日に行われていたということは源氏との強いつながりがあったことがうかがわれます。また同時期に八幡社と並び立っていた飛来大明神は毛呂郷の領主毛呂氏の氏神です。毛呂氏もまた自らの氏神に八幡社を勧請し、源氏とのつながりを強調したものとされます。出雲伊波比神社の春のやぶさめも江戸時代は鶴岡八幡宮のやぶさめを模して行っていたのかもしれない。

こどもひろば

子育て支援センター ☎294-4820

☑ おおむね3歳以下の幼児と保護者

手話の日

☑ 4月6日(木)

☑ 絵本の後に、手話をやります。

保健師の日

☑ 4月12日(水) 午前10時～11時

みんなのお誕生日

☑ 4月14日(金) 午前11時30分から

☑ お誕生会

卓球の日

☑ 4月24日(月)

☑ 子ども用の卓球台で遊べます。

英語DAY♪

☑ 4月28日(金)

☑ 英語の音楽に合わせて手遊びなどをします。

保健センター ☎294-5511

乳幼児健診 ※対象者には通知を送付します。

健診	対象	日にち	開始時間
4か月	R4.12生	5月1日(月)	午後1時30分
10か月	R4.6生	5月2日(火)	
1歳6か月	R3.10生	5月12日(金)	
3歳	R1.11生	5月9日(火)	

2歳児歯科健診 ※対象者には通知を送付します。

対象	日にち	開始時間
R2.10～12生まれ	5月18日(木)	午前9時30分

児童館 ☎295-4111

遊びにおいでよ！ぴよんぴよん広場

☑ 4月19日(水)、26日(水) 午前10時30分～11時15分

☑ 2歳前後の幼児と保護者

☑ 体操、工作、体育あそびなど(申込み不要)

ぴよんちゃんたいむ

☑ 4月20日(木) 午前10時～11時30分

☑ 就学前の幼児

☑ 遊戯室にボールテントなど遊具を設置します。
絵本の読み聞かせもあるよ(午前10時50分から)。

こどもの日は児童館で遊ぼう！！

☑ 5月5日(金・祝)

☑ 遊戯室がボールプールになるよ。砂場も開放。
砂場道具を持ってきてね。工作コーナーもあるよ。

児童館内子育て支援室 ☎295-4111

☑ 町内在住でおおむね3歳以下の乳幼児と保護者

4・5月の開催日

■開催日 ■休室日

4月						
日	月	火	水	木	金	土
						1
2	3	4	5	6	7	8
9	10	11	12	13	14	15
16	17	18	19	20	21	22
23	24	25	26	27	28	29
30						

5月						
日	月	火	水	木	金	土
	1	2	3	4	5	6
7	8	9	10	11	12	13
14	15	16	17	18	19	20
21	22	23	24	25	26	27
28	29	30	31			

育児ほっと相談室

☑ 4月26日(水) 午前10時～11時

☑ 助産師、保育士による育児相談、身体測定

図書館通信

午前9時30分～午後7時 土・日曜日、祝日は午後5時30分まで
図書・雑誌など ▶ 10点まで / 3週間
CD・DVDなど ▶ 5点まで / 2週間
毛呂山町立図書館 ☎295-1015

「おはなしのクレヨン」 おはなし会



☑ 4月22日(土)
午前10時30分～11時

☑ 3歳～小学生、大人もどうぞ！

☑ 気持ちのいい青空の下で、大型絵本などを楽しもう！

☑ 庭の芝生の上(雨天・2階視聴覚室)

☑ 10人(先着順)

※小さなお子さんは保護者同伴。

子ども映画会

☑ 4月8日(土) 午後2時～3時

☑ 2階視聴覚室

☑ 30人(先着順)

☑ 『すみっコぐらし
～青い月夜のまほうのコ～』

「すみっコたちの町に魔法使いがやってきた！ 町中に魔法がかけられ、キラキラに彩られた町はまるでパーティー会場のよう。しかしそこである事件が起きてしまい…!？」

大人映画会

☑ 4月8日(土) 午前10時～11時55分

☑ 2階視聴覚室

☑ 30人(先着順)

☑ 『Coda～あいのうた～』

「家族のなかでただ一人"健聴者"である少女の勇気が、家族や様々な問題を力に変えていく姿を描いた感動のヒューマンドラマ。」

今月のオススメの一冊

『スマホの5分で
人生は変わる』

著 ▶ 小山 竜央
出版 ▶ KADOKAWA

友達と会っている時や家族と過ごす時でさえ、スマホ画面とにらめっこ。そんな生活、もう終わりにしませんか？そして、例えば1日5分使うだけでも、その内容で毎日が変わっていきます。ただスマホを使う時間を減らせというのではなく、効果的な使い方が書かれています。



2023年
行事カレンダー

5月

場所記号

役 役場 保 保健センター 中 中央公民館 東 東公民館 ウィズ もろやま
歴 歴史民俗資料館 児 児童館 図 図書館 総 総合公園 消 消防署 大 大類グラウンド

休館記号

図 図書館 児 児童館 町 町内体育施設 歴 歴史民俗資料館
そのほかの施設は、原則土・日曜日および祝日休業

日	月	火	水	木	金	土
	1 保 成人健康相談 保 4か月児健診	2 保 10か月児健診 ・光山小学校開校記念日	3 憲法記念日	4 みどりの日	5 こどもの日 児 児童館で遊ぼう	6
7 総 6月分総合公園予約 受付日 総 トレーニング機器説明 会	8 ・泉野小学校開校記念 日	9 保 3歳児健診 総 6月分体育施設調整 会議	10 保 ゲートキーパー養成 講座 児 びよんびよん広場	11	12 保 1歳6か月児健診	13 後 土曜開庁 保 パパママ教室 図 子ども映画会 図 大人映画会
14	15	16	17 保 パパママ教室	18 中 もの忘れ相談会 中 オレンジカフェ 保 2歳児歯科健診 児 びよんちゃんたいむ	19	20 児 小学生事業 図 絵本作家講演会 歴 監染め体験会 歴 昔の遊び体験会
21 ・春の清掃日	22	23 児 幼児クラブ	24 ・育児ほっと相談室(児 童館内子育て支援室) 児 びよんびよん広場	25 保 歯周病検診	26	27 総 ウォーキング教室 図 おはなし会 保 コバトン健康マイ レージアプリ登録会
28 後 マイナンバーカード 専用休日窓口	29 ・町税・保険料5月分 口座振替日	30 児 幼児クラブ	31			

訂正とお詫び 「広報もろやま」3月号の行事カレンダーに誤りがありました。4月1日(土)、7日(金)、19日(水)にトレーニング機器説明会の記載がありますが、正しくは、4月1日(土)、19日(水)になります。7日(金)の開催はありません。訂正してお詫びいたします。

広報もろやま

は、自治会をとおして全戸に配布するほか、町内の公共施設・駅・一部のコンビニに配架しています。次号、令和5年5月号は、5月1日(月)に自治会へお届けします。

広報の感想・意見・情報提供は、役場秘書広報課広報広聴係へご連絡ください。

〒350-0493毛呂山町中央2-1
✉ hisyo@town.moroyama.lg.jp
☎ 049 (295) 2112 図 332
☎ 049 (295) 0771
朗読ボランティア「花あかり」の皆さんのご協力により、「声の広報もろやま」を発行しています。詳しくは役場秘書広報課 ☎ 図 332へご連絡ください。

編集後記

春がきましたね！ 暖かくなり、町が春の花で溢れています。町内の春のすてきな風景を皆さんにお届けするため、たくさん外に出て、写真を撮ろうと思っています！撮影した写真は町の公式Instagramにアップしますので、ぜひご覧ください！(鶴田)



4～5月の在宅当番医 (午前9時～正午)

日にち	医療機関名	所在地	電話
4月29日(土・祝)	石川眼科	越生町越生東2-7-3	☎277-2077
5月3日(水・祝)	越生メディカルクリニック	越生町黒岩199-1	☎277-1119
5月4日(木・祝)	かあいファミリークリニック	越生町上野1025	☎299-6222
5月5日(金・祝)	市川医院	越生町越生981	☎292-3011

※埼玉医科大学病院(毛呂本郷38) ☎276-1465では、救急部が曜日・祝日を問わず救急患者を受け入れています。

※西入間広域消防組合『救急相談ダイヤル ☎295-9987』では、^{きゅうきゅうはなして}曜日・時間を問わず、緊急時の対処法・救急車の必要性・医療機関の紹介などの相談を行っています。

町のSNS

毛呂山町公式 LINE YouTube Instagram
毛呂山町公式 twitter 毛呂山町公式
@moroyama_town

町のAED (自動体外式除細動器) 設置場所を確認

町の情報館



現在位置からAED設置場所を検索できます。(GPS機能を有効にしてください)
<http://www.ipos-map.jp/aedsm/menu.aspx>



防災行政無線の放送を確認

町の防災行政無線の放送内容を確認できるサービスです。

電話で確認

放送内容を音声で確認できます。

☎0800(800)1165

メールで配信

登録した人に放送内容を配信します。



※西入間広域消防組合が遠隔操作により放送する火災情報や、毎日放送する定時放送には対応していません。

小学3・4年生対象

毛呂山町教育委員会主催

放課後学習教室5月開講

放課後学習教室とは、放課後に学校の余裕教室を活用し、児童の「自主的な学びの場」と「安心・安全な居場所」を提供する取組です。学習のつまずきをそのままにせず、分かったときの嬉しさや楽しさを体験することで、児童の学習意欲が向上することを目指します。

▶ **受講期間** 5月から令和6年3月まで（祝日や振替休日を除き、年間30回開催予定）

※夏休み期間の月曜日にも数回開催する予定です。

▶ **日時** 月曜日の午後2時50分から4時20分まで（夏休み期間は午前9時から11時まで）

▶ **場所** 各小学校の指定教室 ▶ **内容** 学校の宿題、算数・国語・英語ドリルなど

▶ **対象** 町内の小学校に通う新3・4年生 ▶ **参加費** 無料

▶ **定員** 各学校30人（各学年15人程度）

※申込みが定員を超えた場合は、抽選となります。

▶ **申込み** 4月21日（金）までにクラス担任または教育委員会生涯学習課に「参加登録申込書」を提出するか、電子申請システムから申し込んでください。申込者には5月中旬に参加の決定について通知します。

※夏休み期間の参加については、別途申込書を提出いただきます（申込書は6月中旬に参加決定者のみに送付します。夏休みだけの参加はできません）。

▶ **注意事項** 保護者は、下校時のお迎えおよび夏休み期間の送迎を必ずお願いします。（学童保育所に通っている児童は、学童への通所も可能です）。他の児童の活動を妨げるような言動や行動が続いた場合は、参加をご遠慮いただく場合があります。

放課後学習教室

学習サポーター募集中!



放課後学習教室運営のサポートをしていただく「学習サポーター」を募集します。地域の皆さんに教室をサポートしていただくことで、学校と家庭・地域が連携し一丸となって、「毛呂山の子ども」を育てることができます。これは毛呂山町教育委員会が進める地域学校協働活動の取組の一つです。

▶ **対象** 18歳以上で、児童の学習活動や地域活動に理解のある人（特別な資格・経験などは必要ありません）

▶ **勤務内容** 児童の学習（宿題の見守り、算数・国語・英語ドリルの補助指導、採点など）や安全管理の支援

▶ **謝礼** 1,200円（1時間あたり） ▶ **募集人数** 各学校6人程度

▶ **期間** 5月から令和6年3月まで（祝日や振替休日を除き、年間30回開催予定）

※夏休み期間の月曜日にも数回開催する予定です。

▶ **勤務日時** 月曜日の午後2時20分から4時50分まで（夏休み期間は午前8時30分から11時30分まで）

▶ **勤務場所** 町立の各小学校（希望地域は考慮します）

▶ **申込み** 4月19日（水）までに「安全管理員等登録申込書」を教育委員会生涯学習課まで提出（郵送・メール可）するか、電子申請システムから申し込んでください。面談の上、採用等の決定を行います。

毛呂山町電子申請・届出サービス

参加登録申込書



安全管理員等登録申込書



※紙の申込書をご希望の人は町ホームページからダウンロードするか、生涯学習課で配布しています。

申込み・問い合わせ

毛呂山町役場5階
教育委員会生涯学習課
〒350-0493毛呂山町中央2丁目1番地
☎295-2112 内線522
✉ gakusy@town.moroyama.lg.jp