



INFORMATION

毛呂山町役場 (中央2丁目1番地)

☎ 049-295-2112 ㊚ 049-295-0771

HP <https://www.town.moroyama.saitama.jp>



お知らせ

令和5年度固定資産税の縦覧・閲覧のお知らせ

■ 固定資産税評価台帳の縦覧期間 4月3日(月)～5月31日

(水・土・日・祝日を除く)

㊚ 毛呂山町に固定資産税を納税している人

■ 自己所有課税台帳(名寄帳)の縦覧

期間 令和6年3月29日(金)まで(土・日・祝日を除く)

㊚ 固定資産の所有者および借地借家人

【共通事項】

時間 午前8時30分～午後5時15分

㊚ 役場1階税務課資産税課

人口と世帯

人口	32,542人	(-74人)
男	16,202人	(-31人)
女	16,340人	(-43人)
世帯	16,076世帯	(-24世帯)

※令和5年2月1日現在(前月1日比)

広報もろやま略記号一覧

日時・日にち	内容	場場所
対象者	持ち物	定員
料金	電話番号	申込み
問合せ	内線	内線
ファクス番号	メールアドレス	
ホームページアドレス		
健康マイレージ対象事業		

役場の開庁日時

平日 午前8時30分～午後5時15分
 毎月第1土曜日 午前8時30分～正午(一部窓口のみ)
 3月・4月の土曜開庁
 3月4日(土)・4月1日(土)
 ※各種手続きや業務についてのお問い合わせは、平日の開庁時間にご連絡ください。

税係

身分証明書、第三者の場合は委任状

㊚ 役場税務課資産税課税係

☎ 191・192

みずほ銀行の窓口における町税等納付書の取扱終了のお知らせ

みずほ銀行の窓口における町税・保険料等の納付書の取扱は、3月31日をもって終了します。

4月1日以降に窓口で納付する場合は、他の取扱金融機関またはコンビニエンスストア等をご利用ください。

4月1日以降、毛呂山町が発行した納付書により、同行窓口で納付を希望される場合は、別途手数料を負担いただく

くこととなります。手数料は店頭でご確認ください。

なお、口座振替は、これまでどおりみずほ銀行の口座もご利用できます。

※お手元の納付書の納付場所

にみずほ銀行の記載がある場合でも、4月1日以降は、上記の取り扱いとなりますので

ご了承ください。

㊚ 役場税務課納税係 19

4・195、役場高齢者支援課医療保険係 17

6、役場会計課会計係 18

特別障害給付金制度をご存じですか？

国民年金制度の発展過程において生じた特別な事情により、障害基礎年金等を受給し

ていない障害者の人を対象に給付金を支給する制度です。請求の手続きを行うことで、日本年金機構の審査を経て支給されます。

要件に該当される人は役場住民課国保年金係にご相談ください。

㊚ 国民年金に任意加入して

いない期間に初診日(※)

があり、現在障害基礎年金

1～2級相当の障害に該当

し次のいずれかに該当する

人

①平成3年3月以前に任意加入対象であった学生

②昭和61年3月以前に任意加入の対象であった被用者(厚生年金・共済組合などの加入者)の配偶者

※初診日とは「障害の原因と

なった病気やけがについて初めて医師の診療を受けた日」です。

☎ 役場住民課国保年金係

☎ 136

東公民館

開館のお知らせ

東公民館は、新型コロナウイルスの接種会場のため、現在は休館中ですが、4月から開館の見込みとなりました。これに伴い、休館日であった月曜日は4月より開館となります。

休館中は皆さんに大変ご不便をおかけしました。今後も東公民館のご利用をよろしくお願ひします。

☎ 東公民館

☎ 295-12277



募集

令和5年度国税専門官を募集します

国税局や税務署において、税のスペシャリストとして働く国税専門官（国家公務員）を募集します。

受験資格 平成5年4月2日

～平成14年4月1日生まれの人の人

試験区分 国税専門A（法文系）、国税専門B（理工・デジタル系）

第1次試験日 6月4日(日)

☎ 3月1日(水)午前9時から20日(月)（受信有効）までに下記からお申し込みください。



☎ 関東信越国税局人事第二課試験係 ☎ 048-1600-13111 ☎ 2097



イベント

子どもと本をつなぐ

『絵本の読み聞かせ』講座

☎ 4月15日(出)

午前10時～正午

☎ 図書館2階視聴覚室

☎ 町内在住・在勤・在学の人

☎ 20人（先着順）

☎ 講師 図書館職員・図書館読み聞かせボランティア「おはなしのクレヨン」

☎ はなしのクレヨン

☎ 家庭や学校での「絵本の読み聞かせ」の魅力やコツ、

おすすめの本などを紹介します。図書館や小学校の読み聞かせボランティアに興味がある人もぜひ受講してください。

☎ 無料

☎ 3月17日(金)午前9時30分から図書館で受け付けます（電話可）。

☎ 図書館

☎ 295-11015

指定文化財

春季特別公開

☎ 桂木寺木造伝釈迦如来坐像

～滝ノ入地区の桂木寺に伝わる「木造伝釈迦如来坐像」を公開します。

☎ 平安時代の作で県内はもろろん、関東地方でも屈指の古仏です。

☎ 3月18日(土)～5月14日(日)

☎ 歴史民俗資料館常設展示室

☎ 歴史民俗資料館

☎ 295-18282

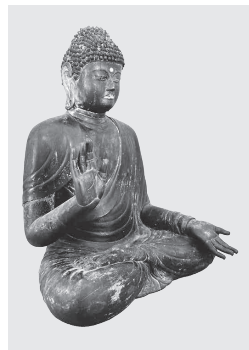

越生町営「五大尊花木墓苑」現地見学会

越生町営樹木葬墓苑「五大尊花木墓苑」は、墓石を設けず、つつじ1本ごとの区画に遺骨を埋蔵し、できる限り自然なままに土に還る「自然葬」という新しい供養の形を実現した墓苑です。

☎ 墓苑の申込みは平成31年4月1日から始まり、全700区画中430区画のお申込みをいただいています。

☎ お墓をご計画されている人のご参加をお待ちしています。詳しくはお問い合わせいただくか、「町営樹木葬墓苑現地見学会」で検索してください。

☎ 3月19日(日)、4月16日(日)

☎ 5月21日(日)、6月18日(日)

☎ 時間 午前10時～午後3時

☎ ※荒天時中止です。

☎ ※参加された先着30人に越生の梅干しをプレゼントします。

☎ ぜひ、ご参加ください。

☎ 越生町営樹木葬墓苑「五大尊花木墓苑」（越生町大字黒岩336番地）

☎ ※直接現地にお越しください。専用駐車場があります。

情報交換

マレットゴルフ教室
開催のお知らせ

マレットゴルフとは、野球のボールぐらゐの樹脂製の球を、金属製のスティックを使用してゴルフと同じように、規定打数でホールに入れる競技です。男女高齢者には、楽しく健康づくりができる、やさしいスポーツです。自然を生かした広いコースで、開放感を満喫しながら、一度体験してください。

日 3月11日(出) (予備日/18日(出))

午前9時〜11時30分
※小雨決行です。

場 大類グラウンドマレットゴルフ場

対 町内在住・在勤者(小学5年生以上)

料 無料

定 50人(先着順)
※プレイ用具は無料で貸し出しします。

申・問 3月8日(水)までに毛呂山マレットゴルフ愛好会事務局にお申し込みください

い。☎0900141231
2845野村

フラサークル
会員募集

フラサークル、レファ・オ・カラニ・ジンジャーです。いつまでも元気に楽しく、心身リフレッシュに踊りませんか。体験・見学歓迎です。

日 毎月第1・3水曜日
午後1時〜3時

場 東公民館

料 月額3000円

申・問 ☎29417027
柳沢/☎29418322
野溝

PCドリーム会員募集

急速なインターネット時代にシニアの皆さん、不安はありませんか。

日 毎月第2・4水曜日
午前9時〜正午

場 福祉会館(ウィズもろやま)

持ち物 ノートパソコン・スマートフォン

料 月額3000円(入会金2000円)

問 ☎29511271
田中利恵

『農』を楽しむ農業塾
の塾生を募集します

楽しく野菜栽培の基礎基本を学び、家庭菜園からプロまでを対象とする農業塾です。入塾の条件はありません。

来年度の主な栽培作物は、来夏にトマト、キュウリ、スイカ、落花生らっかせいなど、秋冬に白菜、人参、大根、ほうれん草などです。

また、年末に餅つきや視察研修等も予定しています。

活動期間 4月〜令和6年3月(原則、月2回程度。休日に実施)

※除草、水やり、野菜の販売など臨時的な作業もあります。

場 大類館おふるいやかたの周辺ほじょうの圃場ほじょうとビニールハウス

料 前期/5千円(保険料含む)、後期/5千円

※受講料は第1回講習日に(4月2日(日)午前9時開始)会場で前期分を徴収します。

申・問 3月19日(日)までの金・土・日曜日のいずれかに、観光協会事務局に電話でお申し込みください。☎25018143(午前9時〜正午、午後1時〜4時)

太極拳クラブ会員募集

毛呂山太極拳クラブで仲間を募集します。新しい事で脳も身体も若返ります。気楽に始めてみませんか。随時見学、体験可能です。

日 毎週木曜日 午前9時〜11時

場 中央公民館

料 月額2500円(入会金なし)

申・問 毛呂山太極拳クラブ
代表☎27713370榎原

毛呂山町ジュニアソフトテニスクラブ員募集

当クラブは、町内在住の小学生を対象に、ジュニアソフトテニスの活動をしています。令和5年度の活動に向けて、左記の内容で募集を行います。

多数の参加をお待ちしています。

日 毎週土曜日 午前9時〜正午

対 町内在住の小学生(令和5年4月現在)

料 年間5000円(保険代、ボール代、コート代等)

申・問 3月20日(月)までに高橋まで(西戸8339114)お申し込みください。☎901199615739

町の無料相談

※新型コロナウイルス感染拡大防止のため変更・中止となる可能性があります。

相談種類	日にち	時間	相談場所	申込み・問合せ	
法律相談	弁護士	3/14(火)、3/27(月) 4/11(火)、4/24(月)	13:30~16:00	役場会議室	役場総務課☎④313 (要予約)
	行政書士	3/15(水)、4/19(水)	10:00~15:00	役場会議室	役場総務課☎④313
人権・行政相談	3/9(木)、4/13(木)	13:30~16:00	役場会議室	役場総務課☎④313	
成人健康相談	3/1(水)	10:00~11:30	保健センター	保健センター☎294-5511	
	4/4(火)	10:00~11:00	役場1階町民ホール		
電話健康相談	平日	9:00~17:00	保健センター☎294-5511		
育児ほっと相談室	3/22(水)、4/26(水)	10:00~11:00	児童館内子育て支援室	保健センター☎294-5511	
もの忘れ相談会	毎月第3木曜日	10:00~12:00	中央公民館	地域包括支援センター ☎295-2112④127	
子育て相談 なんでも話してみよう	平日 ※オンライン相談あり	10:00~15:00	役場相談室 子育て支援センター	子育て支援センター ☎294-4820 (要予約)	
教育相談	平日	10:00~16:30	教育センター☎295-2525	(電話相談可)	
心配ごと相談	毎月第2・4水曜日	10:00~12:00	社会福祉協議会 (毛呂山町川角303-3) ☎295-0601		
消費生活相談	毎週月・火曜日	10:00~15:00	役場相談室	役場産業振興課☎④214	
生活困窮者自立相談 ※生活保護受給者以外	平日	8:30~17:00	アスポート相談支援センター埼玉西部毛呂山出張所 (社会福祉協議会内) ☎080-2274-1445		

大類諏訪台の庚申塔の形は板碑型といい、江戸時代初期に特徴的な形です。塔の中央には「庚申供養」の文字が刻まれ、下部には「見ざる・言わざる・聞かざる」の三猿が彫刻さ

令和4年度は大類字諏訪台の鎌倉街道沿いに立つ庚申塔が新たに毛呂山町指定文化財となりました。

大類諏訪台の庚申塔は毛呂山町で2番目に古く、江戸時代初期の延宝4年(1676)に建てられました。

庚申塔とは村人たちが「庚申待」と呼ばれる庚申の日の祭事を行った後に建てるものです。「庚申」とは、60日に一度めぐってくる日のこと、その夜は人が眠っている間に体内にいる「三尸の虫」がその人の罪悪を天に昇って告げ、人間を早死にさせると言われていました。そのため「三尸の虫」が抜け出さないよう、皆で夜を徹して酒食をともし、眠らないようにしたのです。



村の人々が徹夜で飲食を行うことから村民の連帯にもつながり、埼玉県内では1700年代にもっとも盛んになったようです。

大類諏訪台の庚申塔の形は板碑型といい、

江戸時代初期に特徴的な形です。塔の中央には

「庚申供養」の文字が刻まれ、下部には「見

ざる・言わざる・聞かざる」の三猿が彫刻さ

れています。

塔の最下部には、現在も大類にある「大薬寺」の名を中央にして、当時大類に住んでいたと思われる9人の名前が刻まれています。

この塔は大薬寺が中心となって、大類村の人たちで建立したものと考えられます。

大類諏訪台の庚申塔は、鎌倉街道沿いの古墳の上に建てられており、建立から86年後の宝暦12年(1762)の絵図にも現在と同じ場所に塔が描かれ、古墳を示す「塚」という文字も記されていました。このことから少なくとも250年以上、移転されずに残されていた可能性が高い貴重な文化財です。

江戸時代初期の大類村の人びとが大薬寺の僧を中心に、まだまだあまり広まっていなかったと思われる庚申信仰を先んじて行っていたのだでしょう。

江戸時代の大類村の人々の思いを今に伝える鎌倉街道沿いの庚申塔をぜひ訪ねてみてください。



鎌倉街道沿いの古墳上に建てられた大類諏訪台の庚申塔