

新型コロナワクチン接種



についてのお知らせ

問合せ 保健センター ☎294-5511 FAX 295-5850

3回目接種について

2回目の接種日からの接種間隔は、現在下表のとおりになっています。毛呂山町ではワクチンの供給量に応じて、2回目を接種した人から順に接種券を発送しています。接種券が届きましたら予約をお願いします。

接種場所	ワクチンの種類	接種間隔	予約方法
集団接種会場（東公民館）	モデルナ社製ワクチン	年齢に関わらず6か月	ネット予約またはコールセンター
個別接種会場	ファイザー社製ワクチン	年齢に関わらず6か月	各医療機関

※接種会場の予約の空き状況により、6か月後すぐに予約ができない場合があります。

個別接種実施医療機関について

医療機関	住所	電話番号	医療機関	住所	電話番号
おっぺ小児科・アレルギー科クリニック	若山1-8-7	☎295-5550	街かどのクリニック	川角7-1	☎298-5357
長瀬クリニック	川角94-2	☎295-0708	ゆずの木台クリニック	中央2-5-5	☎295-5158
初野医院	長瀬1850	☎295-2887	ふたばクリニック	市場1042-1	☎227-3266
ハピネス会川角クリニック	下川原171	☎295-3959	※ゆずの木台クリニックは、かかりつけの人のみです。		

小児（5～11歳）のワクチン接種について

3月中旬頃から接種できるよう準備を進めています。対象となるお子さんには、接種券や小児用ワクチンの説明書が届きます。説明書や厚生労働省のお知らせをご覧ください、希望される場合は、予約してお受けください。

■接種場所 おっぺ小児科・アレルギー科クリニック、初野医院

■使用ワクチン 小児用ファイザー社製ワクチン

■接種回数 3週間の間隔をあけて2回接種

■接種費用 無料（全額公費負担）

■3月の接種人数 250人（ワクチンの供給量分）

■予約方法 ①町から接種券が届く、②各医療機関に予約

※おっぺ小児科は、おっぺ小児科のホームページからネット予約、初野医院は電話予約してください。

■注意事項

- ・基礎疾患しつかんのあるお子さんは、かかりつけ医に接種について相談してください。
- ・接種券発送は、準備が整い次第、発送します。
- ・1回目の接種時に11歳だったお子さんが、2回目の接種時までに12歳の誕生日を迎えた場合は、2回目接種時にも小児用ワクチンを使用します。

参考／厚生労働省ホームページ

「5～11歳の子ども
への接種（小児接種）
についてのお知らせ」



毛呂山町の新型コロナワクチン接種制度や接種方法などに関する相談

毛呂山町新型コロナワクチンコールセンター

☎050-5578-9415（ナビダイヤル）

午前9時から午後5時（土日祝日含む）※番号のかけ間違いにご注意ください。

まずは、

相談してみませんか？

自殺対策基本法において、月別自殺者数の最も多い3月を「自殺対策強化月間」と定めており、支援策および啓発事業を実施しています。

Point4 見守り

Point3 つながぎ

Point2 傾聴

Point1 気づき

あなたにもできる自殺予防のための行動

日本では、毎年、2万人を超える人が自らの命を絶っています。

自殺は健康状態や失業・多重債務等の経済・生活問題、家庭問題、いじめや孤立など複雑な問題や悩みが重なり合って深刻化した結果、追い込まれた末の死といわれています。

自殺予防は社会全体で取り組む必要があります。町民一人ひとりがかけがえのない命の大切さを考え、ともに支えあう地域社会、まちづくりが大切です。一人ひとりが、日頃から周りを見渡し、心のSOSに耳を傾けましょう。

Point1 変化に気づく 気づき

家族や仲間の変化に気づいて、声をかけましょう。

発言や行動の変化、体調の変化など、家族や仲間の変化に敏感になり、心の悩みや様々な問題を抱えている人が発する周りへのサインになるべく早く気づきましょう。変化に気づいたら、自分にできる限り声をかけをしていきましょう。

Point2 耳を傾ける 傾聴

本人の気持ちを尊重し、耳を傾けましょう。

悩みを話してくれたら、時間をかけて、できる限り傾聴しましょう。話題をそらしたり、訴えや気持ちを否定したり、表面的な励ましをしたりすることは逆効果です。本人の気持ちを尊重し、共感したうえで、相手を大切に思う自分の気持ちを伝えましょう。

Point3 相談する つながぎ

早めに専門家に相談するように促しましょう。

心の病気や社会・経済的な問題等を抱えているのであれば、公的相談機関、医療機関等の専門家への相談につなげましょう。相談を受けた側も一人では抱え込まず、プライバシーに配慮したうえで本人の置かれている状況や気持ちを理解してくれる家族、友人などキーパーソンの協力を求め、連携を取りましょう。

Point4 寄り添って見守る 見守り

温かく寄り添いながら、じっくりと見守りましょう。

身体や心の健康状態について自然な雰囲気の中で声をかけて、あせらずに優しく寄り添いながら見守りましょう。必要に応じて、キーパーソンと連携を取り、専門家に情報を提供しましょう。

主な相談窓口

相談	電話番号	相談可能日時
「埼玉いのちの電話」 電話相談	☎048-645-4343	24時間365日
さいたまチャイルドライン (18歳までの子ども専用電話)	☎0120-99-7777	毎日 午後4時～9時 (年末年始は休み)
うつ病による自殺予防、 電話相談「こころの電話」	☎048-723-1447	平日 午前9時～午後5時
こころの健康相談 統一ダイヤル	☎0570-064-556	相談対応の曜日・時間は 自治体によって異なります

周りの人ができること

ゲートキーパー（門番）になる

「ゲートキーパー」とは、悩んでいる人に気づき、声をかけ、話を聞いて、必要に応じて適切な支援につなげ、見守る人のことです。悩みを抱えた人は、「人に悩みを言えない」、「どこに相談したらいいかわからない」といった状況に陥ることがあります。悩みを抱えた人を支援するために、周囲の人々がゲートキーパーとして活動することで、自殺の予防へつながります。

いつまでも、住み慣れた地域で、安心して暮らしたい。
そんな願いを叶えるために・・・

ご存じですか？ 「成年後見制度」

「今後も安心して暮らしたい」そんな願いを叶えてくれるのが、この「成年後見制度」です。

皆さんも一度は耳にしたことがあるのではないのでしょうか。この「成年後見制度」について理解することは、今後の自分・大切な人の未来を考える上で、とても重要です。

自分自身はもちろん、周りにこの制度を必要としている人がいないか、これを機に考えてみてください。

問合せ 役場高齢者支援課 高齢者福祉係 ☎295-2112 内線125

役場福祉課 障害福祉係 ☎295-2112 内線113

♡ 「成年後見制度」って何のためにあるの？

成年後見人等が財産管理や法律行為を支援することで、判断能力が不十分な人の権利や財産を守り、保護します。

悪質商法の被害から財産を守ったり、施設入所の契約などにも有効です。

♡ 最近よく聞く「成年後見制度」って？

「成年後見制度」は、認知症・知的障害・精神障害などで、ものごとを決めることが難しくなったり、正しい判断ができなくなったときに、財産管理や契約などを成年後見人等が本人に代わって行う制度です。

成年後見制度

法定後見制度

本人の判断力がすでに不十分



補助

判断能力が
不十分な人



保佐

判断能力が著し
く不十分な人



後見

判断能力が欠け
ているのが通常
の状態の人

任意後見制度

本人にまだ十分な判断能力がある



ご本人に十分な判断能力があるうちに、判断能力が低下した場合に備えて、あらかじめご本人自らが選んだ人(任意後見人)に、代わりにしてもらいたいことを契約(任意後見人契約)で決めておく制度。

「成年後見制度」の利用方法は？

「成年後見制度」を利用するには、家庭裁判所に審判の申し立てを行います。申し立てができるのは、原則として配偶者・親・子・きょうだい等4親等以内の親族に限られます。

※任意後見・法定後見それぞれ手続きの内容が異なりますので、詳しくは、お問い合わせいただくか、町ホームページや裁判所のホームページ（後見ポータルサイト）をご覧ください。

どんな人が後見人等になるの？

誰が後見人等になるかは、家庭裁判所が本人の状況を総合的に判断して選任します。

一般的には・・・

親族後見人

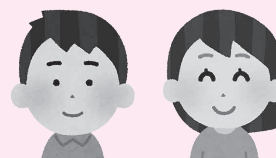

配偶者・親・子
きょうだいなど

専門職後見人

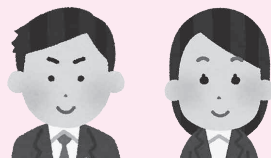

弁護士、司法書士、
社会福祉士など

後見人等ができること、できないこと

後見人等は、すべての行為ができるわけではありません。基本的に、法律に関することはできますが、婚姻・離婚等の身分に関する行為や日常生活の直接的な支援はできません。

できること

基本的には法律行為に関すること



預貯金や年金の管理、相続に関すること、不動産に関すること、訴訟に関すること、入院や入所、介護サービス等の手続きに関することなど

できないこと

身元保証人となることや本人の手術や延命治療に関する同意、婚姻・離婚等に関する同意や取消など



調理や入浴支援、病院の送迎、買い物代行などの直接的な介護行為は行いません

「成年後見制度」についてもっと知りたい！

役場の高齢者支援課や福祉課の窓口でお話しをお伺いします。また、専門職団体でも相談窓口を設けています。

団体名	電話番号	受付時間	住所
高齢者・障害者権利擁護センター 「しんらい」 (埼玉弁護士会)	☎048-865-5770	月曜日～金曜日（祝祭日を除く） 午前10時～正午、午後1時～4時	さいたま市浦和区高砂4-2-1 浦和高砂パークハウス1階
公益社団法人成年後見センター・ リーガルサポート埼玉支部	☎048-845-8551	月曜日～金曜日（祝祭日を除く） 午前10時～午後4時	さいたま市浦和区高砂3-16-58 (埼玉司法書士会内)
埼玉司法書士会	☎048-838-7472 (面談予約)	月曜日～金曜日（祝祭日を除く） 午前10時～午後4時	さいたま市浦和区高砂3-16-58 (埼玉司法書士会内)
	☎048-838-1889 (電話相談)	火曜日（祝祭日を除く） 午後1時～4時	
公益社団法人埼玉県社会福祉士会 権利擁護センターぱあとあな埼玉	☎048-857-1717	月曜日～金曜日（祝祭日を除く） 午前9時30分～午後4時30分	さいたま市中央区本町東1-2-5 ベルメゾン小島103号
		土曜日（祝祭日を除く） 午前10時～午後1時※相談専門	

鎌倉街道と古墳の森 保存活用プロジェクト

～令和3年度の活動をお知らせします～



古墳の森のコンサート
“オリオリ”ウクレレサークル

毛呂山町では、町の東部を通る「鎌倉街道」の国指定史跡を目指し、保存・活用を行っています。令和3年度からは、さらに町民の皆さんに愛され親しまれ、守られる史跡となるよう様々なイベントを実施しました。令和3年度の取組についてご紹介します。

問合せ 歴史民俗資料館 ☎295-8282

守る

文化財景観保全事業



鎌倉街道と周辺に広がる古墳の森の景観を保全するため、年に数回、ボランティアの皆さんを中心に草刈りと清掃を行っています。鎌倉街道と周辺の森の景観は、ボランティアの皆さんによって美しく保たれています。ボランティアはその都度、広報もろやまで募集していますので、ご興味のある人はぜひご参加ください。

古墳の森のコンサート

楽しむ



県立毛呂山特別支援学校での和太鼓演奏

鎌倉街道の周りの古墳の森は、とても静かで美しい景観を保っています。木漏れ日の降り注ぐ古墳の森で“オリオリ”ウクレレサークルがコンサートを行い、隣接する県立毛呂山特別支援学校では鎌倉街道の紹介とともに和太鼓の演奏を行いました。コンサートの様子は町公式YouTubeで配信していますのでぜひご覧ください。

伝える

鎌倉街道ガイドボランティア ＜第1期＞養成講座



鎌倉街道と周辺の文化財を紹介し、魅力を発信するガイドボランティアを募集し、18人が受講中です。修了した皆さんから、鎌倉街道ガイドボランティアとしてデビューしていただきます。人と文化財をつなぐためには、鎌倉街道のガイドが必要です。一人ひとりお気に入りの場所を案内してくれる鎌倉街道ガイドボランティアは4月から活動してまいりますので、ご期待ください。

※第1期養成講座の受付は締め切りしました。養成講座の募集は3年ごとに行います（次回は令和6年）。

古墳の森に隠されたお宝を探せ 謎解きゲーム



子どもたちの夏休みにあわせ、謎解きをして正解者のなかから素敵な賞品が当たるゲームを実施しました。たくさんのご応募ありがとうございました。

こども探検隊 in 鎌倉街道

町内の小学4～6年生の子どもたちが、鎌倉街道を探検・学習して新聞を制作しました。新聞は歴史民俗資料館で展示しました。





金色のポストが設置されました ゴールドポストプロジェクト

2月1日、東京2020オリンピックにおいて金メダルを獲得した毛呂山町出身の森さやかさんの功績を称えて、役場庁舎前に「ゴールドポスト」が設置されました。これは、内閣官房東京オリンピック競技大会・パラリンピック競技大会推進本部事務局と日本郵便(株)によるプロジェクトによるものです。



未来を拓く人づくり 毛呂山町の小中一貫教育 小中一貫教育合同研修会

1月28日、毛呂山中学校および川角中学校で小中一貫教育合同研修会が開催されました。合同研修会は、小中一貫教育の充実を図るため中学校区単位で実施しています。今回、毛呂山中学校では、「いのち」を題材とした道徳の授業と外部講師を招いた小中一貫教育講演会、川角中学校では、ALTやゲストティーチャーによる授業や小学生の美術作品をお借りした鑑賞会、子どもたちが作った野菜や小物の販売会を行うなど、色々な方法で生徒、教職員とも学びを深めることができました。



MOROYAMA PHOTO SNAP NEWS

お二人の栄誉を称えて

毛呂山町特別栄誉賞授与式および植樹式

2月5日、毛呂山総合公園体育館で東京2020オリンピック競技大会に出場し、素晴らしい成績を収めた森さやかさん(ソフトボール)と瀬戸大也選手(競泳男子)に対し、町から特別栄誉賞が授与されました。また、式典の後にはお二人のオリンピック出場を記念して植樹式が行われました。なお、記念樹は森さんがハナミズキ、瀬戸選手がキンモクセイです。

※瀬戸選手については所用のためお母様が代理出席。



給食とっても美味しいね

埼玉県立毛呂山特別支援学校で友情都市 『宮崎県木城町』の郷土料理が給食に!

1月25日、毛呂山特別支援学校で、友情都市である『宮崎県木城町』の郷土料理が、給食のメニューとして出されました。全国学校給食週間の特別メニューとしてこの給食が企画され、木城町の郷土料理「山菜ビーコー」や、宮崎県の郷土料理「ざぶじる」などが並び、子どもたちは美味しそうに食べていました。





毛呂山町スポーツ少年団の団員を募集します

スポーツを通じた喜びや楽しさを体験してみませんか。毛呂山町スポーツ少年団では、随時団員を募集しています。入団のお申し込み・お問い合わせは、直接、代表者までお願いします。

単位団名	種目	代表者	連絡先電話番号
毛呂山オリオンズ	軟式野球	松 川 広	☎294-7269
ニュー長瀬ドラゴンズ		しら いし かず おき 白 石 一 起	☎090-2228-1121
毛呂山イーグルス		加 藤 ひさ よし 久 喜	☎090-4098-5549
FCパルセイロJr.	サッカー	石 井 学	☎090-1129-7344
FCもろやまレディース	女子サッカー	本 田 周 平	☎090-4527-1357
毛呂山剣友会	剣道	吉 澤 光 春	☎294-0407
毛呂山柔道会	柔道	星 野 たけ し 剛 志	☎295-6704
毛呂山ボーイズ	硬式野球	あ ん ぼ 安 保 靖 彦	☎090-4962-8011
毛呂山町武蔵空手道武州会	空手道	小 室 よし ひろ 良 浩	☎090-2466-7238
毛呂山バスケットボール スポーツ少年団シトロズ	ミニバスケットボール	み や こし 宮 越 正 樹	☎295-1746
毛呂山ウィングスレディース	女子ソフトボール	永 瀬 慎 二	☎090-1846-3959
毛呂山ジュニアバレーボールクラブ	バレーボール	平 野 健 一 郎	☎090-3401-9883



毛呂山町公式YouTubeチャンネルをぜひご覧ください

毛呂山町では町公式YouTubeチャンネルで、町長から町民の皆さんに向けたメッセージや、イベントの様子など様々な情報を動画で配信しています。無料で見るができますので、ぜひご覧ください。

▶**利用方法** 下記QRコードを読み取り、毛呂山町公式チャンネルよりご覧ください。チャンネル登録をすると、最新動画配信時にプッシュ通知を受け取ることができます。



▶主な配信中動画

- ・森さやか選手が川角中学校を訪問しました
- ・古墳の森のコンサート
- ・『コロナに負けるな！文化リレー』無観客演奏
- ・鎌北湖の湖底の視察を行いました など

▶問合せ

役場秘書広報課広報広聴係 ☎295-2112 内332



広報もろやまが 「マチイロ」で読めます

スマートフォン・タブレット向けアプリ「マチイロ」で、広報もろやまを配信しています。お手持ちのスマホでいつでもどこでも手軽に広報を読むことができます。ページめくりや拡大・縮小も簡単です。また、最新の「広報もろやま」発行日にはプッシュ通知でお知らせが届きます。無料でアプリをダウンロードできますので、ぜひご活用ください。

▶**利用方法** 右記QRコードからアプリをダウンロードしてください。

※費用は無料ですが、アプリのダウンロードや情報の受信にかかる通信料は利用者の負担となります。



▶**問合せ** 役場秘書広報課広報広聴係 ☎295-2112 ㊟332

4月からの国民年金は 月額1万6,590円です

令和4年度（令和4年4月～令和5年3月分）の国民年金保険料は月額1万6,590円です。なお、保険料は、日本年金機構から送られる納付書により、金融機関・郵便局・コンビニで納付できます。保険料をまとめて納めると割引になる前納制度や、毎月の納付でも割引になる口座振替をぜひご利用ください。

※所得が少ないなどの理由で保険料の納付が困難な場合には、納付が免除または猶予^{ゆうよ}される制度があります。所得制限などがありますので、まずはお気軽にご相談ください。

▶**問合せ** 役場住民課国保年金係
☎295-2112 ㊟136

ごみ出し通知機能・検索 機能をご活用ください♪

町公式LINEのリニューアルに伴い、新たに「ごみ出し通知機能」と「ごみ出し検索機能」が加わりました！ 町公式LINEの登録がまだお済みでない人は、便利な機能を活用するために、ぜひご登録ください。

■ごみ出し通知機能

お住いの地区と通知してほしい時間帯を設定するとLINEでお知らせが届きます。

※2つの時間帯を設定することが可能です。



■ごみ出し検索機能

キーワード検索や50音検索で、家庭ごみの出し方やどの区分なのかが手軽にわかり、地区名を検索することで、収集日がいつなのかが確認できます。

※ごみ出し検索は、町ホームページからでも検索することができます。

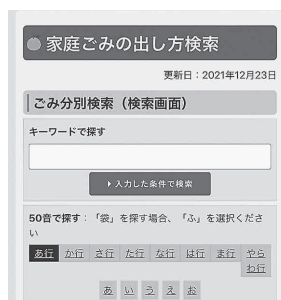

 ホームページ
ごみ出し検索
は、コチラ

 町公式LINE
の友達登録
は、コチラ

▶**問合せ** ☎295-2112

町公式LINE／役場秘書広報課広報広聴係 ㊟332
ごみ出し機能／役場生活環境課環境係 ㊟171・172



毛呂山町国保運営協議会の委員が委嘱されました

▶任期 令和4年1月1日～令和6年12月31日(3年間)

選出区分	氏名
被保険者代表	岡野 里美さん
	小山 三重子さん
	大野 謙一さん
保険医等代表	小林 正幸さん
	奥田 晴美さん
	下田 宏幸さん
公益代表	高坂 純一さん (会長)
	岡野 博一さん (副会長)
	砂子 文子さん

▶問合せ 役場住民課国保年金係 ☎295-2112④136



「花いっぱい運動推進員」を募集します

毛呂山町コミュニティ協議会「花いっぱい運動推進部会」では、各地区の推進員の皆さんがボランティアでマリーゴールドやパンジーなどの花を町内各地区の花壇に植えています。

花は町民の皆さんや毛呂山町を訪れる人を癒します。

皆さんも「花いっぱい運動」に参加しませんか？

▶活動内容 定植、各花壇の管理、視察研修など

▶活動日数 年間5日程度

▶活動場所 町内各地区の花壇など

▶申込み 各地区の花いっぱい運動推進員もしくは役場総務課自治振興係までご連絡ください。

▶問合せ 役場総務課自治振興係 ☎295-2112④314



人権擁護委員が委嘱されました

令和4年1月1日付けで、下記のお二人が毛呂山町の人権擁護委員に委嘱されました。

波田 眞澄さん 初野 誠治さん

人権擁護委員は、法務大臣の委嘱を受け、地域での人権相談や人権啓発活動をしています。

人権相談は、法務局などで行う常設相談のほか、毎月第2木曜日に役場で相談所を開設しています（詳しい日時は毎号の広報もろやま「町の無料相談」でお知らせしています）。

▶問合せ 役場総務課自治振興係 ☎295-2112④314



被保険者証の送付方法が変更になります

例年、国民健康保険被保険者証および後期高齢者医療被保険者証については「簡易書留郵便」にて送付していましたが、新型コロナウイルス感染拡大防止および日中不在の人の事情を考慮するため、4月から「特定記録郵便」による送付に変更します。

※特定記録郵便は簡易書留郵便とは異なり、ご不在の場合であっても直接郵便受箱に投函（とうかん）されます（受領印は不要）。

▶問合せ ☎295-2112

役場住民課国保年金係④135・136

役場高齢者支援課医療保険料係④176



毎月第1土曜日は役場窓口業務（一部）を行っています

毎月第1土曜日の午前中に役場を一部開庁し、窓口業務を行っています。ぜひご利用ください。

▶開庁日

毎月第1土曜日（下表のとおり）

年 月	開庁予定日
令和4年4月	4月2日（土）
5月	5月7日（土）
6月	6月4日（土）
7月	7月2日（土）
8月	8月6日（土）
9月	9月3日（土）
10月	10月1日（土）
11月	11月5日（土）
12月	12月3日（土）
令和5年1月	1月7日（土）
2月	2月4日（土）
3月	3月4日（土）

▶開庁時間 午前8時30分から正午

▶開庁場所 役場1階 高齢者支援課、住民課、福祉課、税務課

※子ども課の土曜開庁は利用状況等を踏まえて検討した結果、令和3年度（3月5日）で終了します。

■土曜開庁では行えない業務

国、県、他市町村や医療機関などへの照会や現地調査が必要な業務は、確認先の施設が休業のため、取扱いできません。

例）住所に関するお届け（転入・転出・転居届）、国民健康保険や国民年金の資格取得に関する届け等。なお、納税などの相談には時間がかかりますので、開庁日の前日までにご連絡ください。

■電話でのお問い合わせには折り返し回答します

土曜開庁の時間帯は、窓口業務を優先して対応します。担当窓口への電話は、一度日直が用件を伺い、その後、担当から折り返しご連絡します。

▶問合せ 役場総務課 ☎295-2112 ㊟310



歴史民俗資料館 ボランティア活動報告展

歴史民俗資料館のサークルおよびサポーターの1年間の活動を振り返り、その成果をご紹介します。

▶展示期間 3月26日（土）～5月8日（日）

▶場所 歴史民俗資料館特別展示室

▶料金 無料

▶問合せ 歴史民俗資料館 ☎295-8282 FAX295-8297



いずもいわい 出雲伊波比神社

春のやぶさめ中止のお知らせ

新型コロナウイルス感染症拡大防止のため、令和4年の出雲伊波比神社の春のやぶさめは中止となります。

▶問合せ 歴史民俗資料館

☎295-8282 FAX295-8297



広告を掲載しませんか？

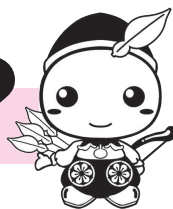

広報もろやま・毛呂山町ホームページ

▶ 広告媒体の概要・規格・掲載料

広報もろやま				
発行	・毎月1日発行（年12回） ・1回あたり1万3,150部			
配布	・自治会をとおした全戸配布 ・町内の公共施設、駅および一部のコンビニエンスストアに配架			
規格	『INFORMATION』下段・黒1色刷り		全面（表紙・裏表紙を除く） 2色刷り	全面（裏表紙） カラー刷り
	縦4.8cm×横8.9cm	縦4.8cm×横17.8cm	横21.0cm×縦29.7cm	
掲載料	1回10,000円	1回20,000円	1回100,000円	1回150,000円



毛呂山町ホームページ	
規格	天地 60ピクセル、左右 160ピクセル、データ容量 4KB以内、形式 GIF（アニメ不可）
掲載料	1か月10,000円

■令和3年度中に広報もろやま（令和3年4月号～令和4年3月号）・町ホームページ・武州長瀬駅自由通路に有料広告を掲載していただいた事業者さんは下記のとおりです。ご協力いただきありがとうございました。今後ともよろしくお願いいたします。

今年度は「広報もろやま」印刷・発行費用の2分の1相当額の収入がありました

事業者名	広告内容	電話	事業者名	広告内容	電話
(有)都典礼	葬祭業	☎0120-365-385	中央商事(株)(毛呂山法要殿)	葬祭業	☎0120-743-200
オーバー O-Park OGOSE	レジャー施設	☎292-7889	玉川温泉	日帰り温泉施設	☎0493-65-4977
高橋電気(株)	電気製品等販売	☎0120-182-109	(有)イチカワ	補聴器等の販売	☎281-0107
日本医療科学大学	大学	☎230-5003	ガレージカナモリ	車両の買取、廃車	☎090-7275-5827
(株)Vamola	家のリフォーム、掃除	☎279-5522	(株)リードビジネス	印刷業	☎295-4321
畠山塗装	塗装業	☎295-6225	(公財)埼玉県市町村振興協会	宝くじ販売	☎0570-01-1192
(株)ニューサンピア埼玉おごせ	レジャー施設	☎292-6111	めだか屋さなこ	めだか販売	☎090-6306-5808
(株)トーカイ	リネンサプライ	☎058-263-5111	公文教育研究会 川越事務局	学習塾	☎246-6791
社会福祉法人埼玉医療福祉会	高齢者専用住宅	☎276-2013	ゆずりや	子ども用品販売	☎211-5487
につさい歯科	歯科医院	☎289-1150	清村茶道教室	茶道教室	☎080-5000-6076
(株)丸善住宅販売	不動産業	☎294-7161	(株)信濃住宅	住宅事業、不動産事業	☎276-7222
ゆずの里ケーブルテレビ(株)	テレビ放送局	☎276-6300	(株)ヤマニ	不動産業	☎294-2007
富士通Japan(株)	情報サービス	☎048-648-4677	(株)オートセンター新生	車販売	☎286-6511
(株)ネットKEN	WEBコンサルティング	☎03-6777-3315	司法書士比留間事務所	司法書士事務所	☎294-3693
らーめんマルタツ	飲食業	☎298-7710	ドラッグストア セキ	ドラッグストア	☎294-7547
(株)波田坊(cocoro)	バウムクーヘン販売	☎277-3100			

(順不同・敬称略)

▶ 申込み・問合せ 役場秘書広報課広報広聴係 ☎295-2112 ㊟332

有料広告 募集中!

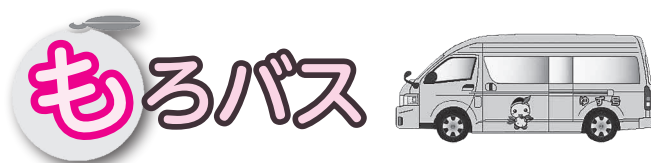

町内循環バス（もろバス）の車体に有料広告枠を設置し、地域の活性化および町財源の確保を目的とした有料広告物の募集を行っています。町内を走るもろバスに広告を掲載して、お店や商品のPRをしませんか。



▶ 広告媒体の概要・規格・掲載料

もろバス			
掲載位置		車体後部	車体横部 (乗車側・助手席ドア)
大きさ	縦	20cm以内	18cm以内
	横	100cm以内	60cm以内
掲載料		1か月 5,000円	

※対象の車両はめじろ号、やぶさめ号、ゆず号の3台。

※広告の素材はマグネットシールとします。

▶ 申込み・問合せ 役場企画財政課企画係

☎295-2112⑨321



武州長瀬駅自由通路内に有料広告枠を設置し、地域の活性化および町財源の確保を目的とした有料広告物の募集を行っています。自由通路に広告を掲示して、社会経済活動のきっかけとしてご利用ください。



▶ 広告媒体の概要・規格・掲載料

武州長瀬駅自由通路			
大きさ	縦1,030mm× 横1,456mm(B0)	縦1,030mm× 横728mm(B1)	縦728mm× 横515mm(B2)
掲載枠数	4枠	10枠	2枠
月額掲載料	10,000円	5,000円	2,500円
年額掲載料	120,000円	60,000円	30,000円

※利用を希望する枠の空き状況は、お手数ですが下記までお問い合わせください。

▶ 申込み・問合せ 役場まちづくり整備課道路管理係

☎295-2112⑨156



毛呂山町公式ホームページ

「みんなの毛呂山写真館」掲載写真を募集します!

町ホームページのトップページ「みんなの毛呂山写真館」に掲載する写真を募集します!

「みんなの毛呂山写真館」は、「みんなが笑顔」をコンセプトに、町民の皆さんの素敵な笑顔の写真や、見たら思わず笑顔になってしまうような写真を町公式ホームページ上で紹介するものです。

詳しくは右記QRコードから町ホームページをご覧ください。皆様のご応募をお待ちしています!

▶ 応募方法 町ホームページにある投稿用フォームから応募してください。

応募された写真は、町の審査を経たのち、「みんなの毛呂山写真館」に掲載されます。

▶ 応募できる写真 被写体が笑顔である、もしくは見た人も笑顔になれるような写真で、人物から犬、猫や鳥などのペット、風景まで被写体の種類は問いません。
※写真は「JPEG」形式のデータで、ファイルサイズは2メガバイト以下とします。

▶ 掲載期間 原則として採用されてから3か月

▶ 問合せ 役場秘書広報課広報広聴係 ☎295-2112⑨332





INFORMATION

毛呂山町役場（中央2丁目1番地）

☎ 049-295-2112 ㊚ 049-295-0771

HP <http://www.town.moroyama.saitama.jp>



お知らせ

令和4年度固定資産税 の縦覧・閲覧のお知らせ

■固定資産税評価台帳の縦覧
期間 4月1日（金）～5月31日

※（土・日・祝日を除く）
㊚ 毛呂山町に固定資産税を
納税している人

■自己所有課税台帳（名寄帳）
の閲覧

期間 令和5年3月31日（金）ま
で（土・日・祝日を除く）

㊚ 固定資産の所有者および
借地借家人

【共通事項】

時間 午前8時30分～午後5
時15分

㊚ 役場1階税務課資産税課

税係

身分証明書、第三者の場
合は委任状

㊚ 役場税務課資産税課税係

☎ 191・192

三井住友銀行の窓口におけ る町税等納付書の取扱終了

三井住友銀行の窓口における
町税・保険料等の納付書の取
扱は、令和4年3月31日をも
って終了します。

令和4年4月1日以降に窓口
で納付する場合は、他の取扱
金融機関またはコンビニエン
ストア等をご利用ください。
令和4年4月1日以降、毛呂
山町が発行した納付書により、
同行窓口で納付を希望される
場合は、別途手数料を負担し
ただくこととなります。手数

人口と世帯

人口	32,859人	（－41人）
男	16,323人	（－17人）
女	16,536人	（－24人）
世帯	15,956世帯	（－14世帯）

※令和4年2月1日現在（前月1日比）

広報もろやま略記号一覧

日時・日にち	場所
対象者	内容
料金	持ち物
問合せ	電話番号
ファクス番号	メールアドレス
ホームページアドレス	
健康マイレージ対象事業	

役場の開庁日時

平日 午前8時30分～午後5時15分
毎月第1土曜日 午前8時30分～
正午（一部窓口のみ）

3月・4月の土曜開庁

3月5日（土）・4月2日（土）
※各種手続きや業務についてのお問
い合わせは、平日の開庁時間にご連
絡ください。

休日納税・納入窓口を廃止します

利用者の減少により、令和4年3月をもって、休日納
税・納入窓口を廃止します。町税および保険料の納付
については、税務課納税係または高齢者支援課医療保
険料係にご相談ください。

▶問合せ ☎295-2112 役場税務課納税係㊚194・195
役場高齢者支援課医療保険料係㊚176

国民年金の付加保険料 をご存じですか？

毎月の国民年金保険料に月額
400円の「付加保険料」を
上乗せして納めると、将来受
け取る年金の年額に「200

料は店頭でご確認ください。
なお、口座振替は、これまで
どおり三井住友銀行の口座も
ご利用できます。
※お手元の納付書の納付場所
に三井住友銀行の記載がある
場合でも、令和4年4月1日
以降は、上記の取扱となりま
すのでご了承ください。

㊚ 役場税務課納税係㊚19
4・195、役場高齢者支
援課医療保険料係㊚17
6、役場会計課会計係㊚1
82

特別障害給付金制度を ご存じですか？

国民年金制度の発展過程にお
いて生じた特別な事情によ
り、障害基礎年金等を受給し
ていない障害者の人を対象に
給付金を支給する制度です。
請求の手続きを行うことで、

円×付加保険料を納めた月
数一の金額を増やすことがで
きます。詳しくはお問い合わせ
してください。
※保険料納付の免除・猶予を
受けている人や国民年金基金
に加入している人は、付加保
険料を納付できません。

㊚ 国民年金第1号被保険者
または任意被保険者
役場住民課国保年金係
☎135・136

日本年金機構の審査を経て支給されます。要件に該当される人は役場住民課国保年金係にご相談ください。

㊦ 国民年金に任意加入していない期間に初診日(※)があり、現在障害基礎年金1〜2級相当の障害に該当し次のいずれかに該当する人
①平成3年3月以前に任意加入対象であった学生
②昭和61年3月以前に任意加入の対象であった被用者(厚生年金・共済組合などの加入者)の配偶者

※初診日とは「障害の原因となった病気やけがについて初めて医師の診療を受けた日」です。

㊧ 役場住民課国保年金係
☎④136

社会福祉協議会 事務所移転のお知らせ

4月から福祉サービスの支援体制整備・充実を図るため、新施設へ移転します。

移転場所 川角303-3
(旧デイサービスセンター)
☎ 毛呂山町社会福祉協議会
☎295-3111

※4月以降、新しい電話番号に変更になります。詳しくは

4月号の広報もろやまでお知らせします。

所得税等確定申告期限 の延長申請ができます

令和3年分確定申告について、新型コロナウイルス感染症の影響により申告等が困難な人は、令和4年4月15日(金)までの間、簡易な方法により申告・納付期限の延長を申請することができます。

期限延長の手続の具体的な方法については、国税庁ホームページをご覧ください。

㊦ 川越税務署 ☎235-9411 (音声自動案内「0」を選択)

『第27回文化フェスティバル』中止のお知らせ

第27回文化フェスティバルは、新型コロナウイルス感染拡大防止のため中止となります。

㊦ 文化フェスティバル事務局
会長 ☎294-6529 古賀

相談

ひきこもりで
悩んでいますか？

ひきこもりとは、様々な要因を背景にして社会的参加(仕事・学校・家庭以外の人との交流など)を回避し、原則的に6か月以上にわたり、概ね家庭にとどまっている状態を示すもので、誰にでも起こり得ることです。悩みや問題は様々であると思いますが、これから先どうしたらよいかわからないなどの悩みや苦しみを抱えていたら、ご本人や家族だけで抱え込まず、どうか一度、ご相談ください。

ご本人からの相談が難しい場合はご家族だけの相談も可能です。プライバシーは厳守し、ゆっくりお話を聞きますので、これからのことを一緒に考えてみませんか。

電話相談も可能です。
相談時間 午前8時30分〜午後5時15分
相談先・㊦ 役場福祉課地域福祉係 ☎④112

新成人の消費者トラブル にご注意ください

令和4年4月から成年年齢が18歳になります。新成人の方は消費者トラブルにご注意ください。

■ 契約や買い物で「困ったな」と思ったら
消費者ホットライン188

■ 貸金業に関する問合せ
日本貸金業協会貸金業相談

・紛争解決センター
☎0570-0511051

関東財務局 金融監督第5課
☎048-600-1151

■ 警察への相談
☎#9110

㊦ 役場産業振興課商工観光係 ☎④214

司法書士による 無料法律相談会

㊦ 3月3日(木)、10日(木)、17日(木)、24日(木)、31日(木)、4月7日(木)、14日(木)、28日(木) 午後1時30分〜4時30分
㊦ ウェスタ川越(川越市新宿町1-17-17)

相談方法 面談相談(1組1時間)
※予約制です。

㊦ 相続、遺言、登記、債務整理、成年後見、不動産の名義変更などの相談
㊦ 総合相談センター
☎048-838-7472

㊦ 埼玉司法書士会事務局
☎048-863-7861



指定文化財

春季特別公開

桂木寺木造伝釈迦如来坐像
滝ノ入地区の桂木寺に伝わる

「木造伝釈迦如来坐像」を公開します。平安時代の作で県内はもちろん、関東地方でも屈指の古仏です。

3月19日(土)～5月15日(日)
歴史民俗資料館常設展示室
歴史民俗資料館
☎ 295-18282

ドキュメンタリー映画
自主上映会&講演

東日本大震災から10年、テレビ岩手1850時間の映像から紡ぐ記録映画「たゆたえずとも沈まず」の上映と大津波から生還した釜石の宝来館女将、岩崎昭子さんの講演です。道の駅仙人峠出店の釜石特産品の販売会も行います。

4月1日(金)午後1時、午後6時、2日(土)午前10時、午後1時15分

※各日2回上映・講演します。
※それぞれ30分前から開場します。

ます。

※特産品の販売は、1日は午後0時30分から9時30分まで、2日は午前9時30分から午後4時30分までです。

場 ウイズもろやまホール

対 一般

定 335人

料 高校生以上／1000円、高校生以下／無料

申 不要

☎ 090-4221-5338 安岡

国営武蔵丘陵森林公園
3月見ごろのお花

3月は「公園・庭園樹園」にて、約1万8000球のカラフルな早咲きチューリップや約1000株のクリスマスローズが開花し、春の訪れをお知らせします。

人気のカタクリは3月下旬のみ開花。植物園では企画展示「飾って楽しむドライフラワートタネ」を4月10日(日)まで開催中です。また、日本の園芸文化史上貴重な江戸椿を始めとする約500品種の椿コレクションがある森林公園。

3月下旬から4月下旬は最盛期で花数が多くおすすめです。

開園時間 午前9時30分～午後5時

入園料 大人(高校生以上)

／450円、シルバー(65歳以上)／210円、中学生以下／無料

※駐車料金は別途(普通車／650円) 必要です。

☎ 0493-572111 国営武蔵丘陵森林公園管理センター

募集

自衛官採用試験

■幹部候補生(一般)

応募資格 22歳以上26歳未満

※修士課程修了者等(見込み含む)は28歳未満。

■幹部候補生(歯科薬剤科)

応募資格 専門の大卒(見込み含む) 20歳以上30歳未満

※薬剤科は28歳未満。

【共通事項】

受付期間 3月1日(火)～4月14日(木)

試験日 4月23日(土)、24日(日)

■一般曹候補生

応募資格 18歳以上33歳未満
受付期間 3月1日(火)～5月

10日(火)

試験日 5月20日(金)～29日(日)

※年齢は令和5年4月1日現在の年齢です。

※問い合わせ・各種資料のご請求はHPまたは自衛隊入間地域事務所へご連絡ください。

☎ 04-2923-4691 防衛省自衛隊埼玉地方協力本部入間地域事務所

令和4年度国税専門官
を募集します

国税局や税務署において、税のスペシャリストとして働く国税専門官(国家公務員)を募集します。詳しくは左記QRコードからホームページをご覧ください。

受験資格 平成4年4月2日～平成13年4月1日生まれの人

第1次試験日 6月5日(日)

☎ 3月18日(金)午前9時から4月4日(月)(受信有効)までに左記QRコードから原則インターネットでお申し込みください。

☎ 関東信越国税局人事第二課試験係 ☎ 048-1600-13111 ☎ 2097

「農」を楽しむ農業塾
の塾生を募集します

楽しく野菜栽培の基礎基本を学び、家庭菜園からプロまでを対象とする農業塾です。入塾の条件はありません。

来年度の主な栽培作物は、春夏にトマト、キュウリ、スイカ、落花生など、秋冬に白菜、人参、大根、ほうれん草などを計画しています。

また、年末に餅つきや視察研修等も予定しています。

活動期間 4月～令和5年3月(原則、月2回程度。休日を実施)

※除草、水やり、野菜の販売など臨時的な作業もあります。

☎ 大類館の周辺の圃場とビニールハウス

料 前期／4千円、後期／4千円

※その内の千円は保険料。受講料は第1回講習日に(4月3日(日)午前9時を予定)会場

で前期分を徴収します。

☎ 3月18日(金)までに観光協会事務局に電話でお申し込みください。 ☎ 250-18143 (午前9時～正午、午後1時～4時)

☎ 250-18143 (午前9時～正午、午後1時～4時)

☎ 250-18143 (午前9時～正午、午後1時～4時)

☎ 250-18143 (午前9時～正午、午後1時～4時)

☎ 250-18143 (午前9時～正午、午後1時～4時)

町の無料相談

※新型コロナウイルス感染拡大防止のため変更・中止となる可能性があります。

相談種類		日にち	時間	相談場所	申込み・問合せ
法律相談	弁護士	3/8(火)、3/28(月) 4/12(火)、4/25(月)	13:30～16:00	役場会議室	役場総務課☎④313（要予約）
	行政書士	3/16(水)、4/20(水)	10:00～15:00	役場会議室	役場総務課☎④313
人権・行政相談		3/10(木)、4/14(木)	13:30～16:00	役場会議室	役場総務課☎④313
成人健康相談		3/1(火)	10:00～11:30	保健センター	保健センター☎294－5511
		4/5(火)	10:00～11:30	役場1階町民ホール	
電話健康相談		平日	9:00～17:00	保健センター☎294－5511	
育児ほっと相談室		3/22(火)、4/27(水)	10:00～11:00	児童館内子育て支援室	保健センター☎294－5511
もの忘れ相談会		毎月第3木曜日	10:00～12:00	中央公民館	地域包括支援センター ☎295－2112④126
子育て相談 なんでも話してみよう		3/4(金)	10:00～11:00	役場相談室	子育て支援センター ☎294－4820（要予約）
		3/11(金)		子育て支援センター	
教育相談		平日	10:00～16:30	教育センター☎295－2525（電話相談可）	
心配ごと相談		毎月第2・4水曜日	10:00～12:00	社会福祉協議会（ウィズもろやま内*）☎295－3111	
消費生活相談		毎週月・火曜日	10:00～15:00	役場相談室	役場産業振興課☎④214
生活困窮者自立相談 ※生活保護受給者以外		平日	8:30～17:00	アスポート相談支援センター埼玉西部毛呂山出張所 （ウィズもろやま内*）☎080－2274－1445	

* 社会福祉協議会事務所の移転に伴い、4月1日から相談場所も変更になります。詳しくは、この広報のP23をご覧ください。

歴史散歩

第333回

むかしの自転車と鑑札 かんさつ

コロナ禍による外出の自粛により、出前サービスが日常的に使われるようになった現在、自転車で料理などを配達する配達員を見かけるようになりました。

毛呂山町では大正時代の半ばから終わりごろに一般家庭に普及した自転車は、昭和の初めにはほとんどの家に1台は置かれていたそうです。

下の写真は昭和30年(1955)、旧毛呂山町と川角村が合併したときに、町から自転車の所有者に支給された鑑札です。明治時代初期から昭和33年(1958)まで、自転車には税金がかけられており、税金を払った証として自転車に鑑札が付けられるようになりました。

鑑札にはそれぞれ番号が表示されており、その番号を調べれば自転車の所有者が分かるようになっていました。

また、デザインや付ける場所は自治体によって様々で、毛呂山町の鑑札は、サドルの下あたりに付けられていたものと思われます。

現在の自動車のナンバープレートのような役割を担っていた鑑札ですが、昭和33年に自転車税が廃止されたことに伴い姿を消し、以降は自転車の防犯登録を行うことで自転車と所有者の照会ができるようになりました。

昭和初期以前の毛呂山では、自転車は徒歩よりも速く遠くまで行ける移動手段として通勤通学のほか、荷物や商売道具の運搬など、様々な用途で使われ、県内の移動はどこでも自転車を走らせていました。

特に東武越生線や八高線が毛呂山方面へ開通するまでは、川越、飯能、豊岡(現在の入間市)、小川方面の通学などにはよく自転車が利用され、子どもの進学が決まったときに新車を購入する家もありました。

また、若者や体力のある人は、高尾山(東京都)や横浜(神奈川県)、伊香保温泉(群馬県)など県外まで自転車で旅行に行くこともあったそうです。



自転車鑑札(昭和30年)

こどもひろば

子育て支援センター ☎294-4820

☑ おおむね3歳以下の幼児と保護者

みんなのお誕生日

☑ 3月3日(木) 午前11時30分から

☑ お誕生会、ひなまつり

手話の日

☑ 3月7日(月)

☑ みんなで簡単な手話をやりましょう。

卓球の日

☑ 3月14日(月)

☑ 子ども用の卓球セットで遊べます。

保健師の日

☑ 3月16日(水) 午前10時～11時

リズムダンス♪

☑ 3月24日(木) 午後3時40分から

英語DAY♪

☑ 3月31日(木)

☑ 楽しい英語の歌が流れます

保健センター ☎294-5511

乳幼児健診 ※対象者には通知を送付します。

健診	対象	日にち	開始時間
4か月	R3.11生	4月4日(月)	午後1時30分
10か月	R3.5生	4月5日(火)	
1歳6か月	R2.9生	4月8日(金)	
3歳	H30.10生	4月6日(水)	

児童館 ☎295-4111

遊びにおいでよ！ぴよんぴよん広場

☑ 3月9日(水)、23日(水) 午前10時30分～11時15分

☑ 2歳前後の幼児と保護者

☑ 体操、工作、体育あそびなど(申込み不要)

ぴよんちゃんたいむ

☑ 3月3日(木)、17日(木) 午前10時～11時30分

☑ 就学前の幼児 定 5組程度

☑ 遊戯室にボールテントやジャングルジムなど遊具を設置します。絵本の読み聞かせもあります。

小学生事業「ドッジボール」で楽しもう

☑ 3月19日(土) 午後2時～3時

☑ 小学生 定 14人(先着順)

☑ ドッジボール

☑ 3月8日(火) から児童館で受付(電話可)

児童館内子育て支援室 ☎295-4111

☑ 町内在住でおおむね3歳以下の乳幼児と保護者

3・4月の開催日 開催日 休業日

3月						
日	月	火	水	木	金	土
		1	2	3	4	5
6	7	8	9	10	11	12
13	14	15	16	17	18	19
20	21	22	23	24	25	26
27	28	29	30	31		

4月						
日	月	火	水	木	金	土
					1	2
3	4	5	6	7	8	9
10	11	12	13	14	15	16
17	18	19	20	21	22	23
24	25	26	27	28	29	30

育児ほっと相談室

☑ 3月22日(火) 午前10時～11時

☑ 助産師、保育士による育児相談、身体測定

図書館通信

午前9時30分～午後7時 土・日曜日、祝日は午後5時30分まで

図書・雑誌など ▶ 10時まで／3週間

CD・DVDなど ▶ 5時まで／2週間

毛呂山町立図書館 ☎295-1015

「おはなしのクレヨン」おはなし会 ～まてたよ！はる～

☑ 3月26日(土) 午後2時～2時30分

☑ 3歳～小学生、大人もどうぞ！

☑ おはなし「花びらの手紙」ほか

場 2階視聴覚室 定 10人(先着順)

※小さなお子さんは保護者同伴。

今月のオススメの一冊

『目の見えない白鳥さんとアートを見にいく』

著者 ▶ 川内 ありお

出版 ▶ 集英社インターナショナル

全盲の白鳥さんと会話をしながらアートを見ると、それまで見えていなかったことが見えてきた。アートの意味、生きること、障害を持つこと、一緒に笑うこと。誰かと一緒にアートを見ることで広がる世界を追体験できるノンフィクションです。



<div> <div>2022年 行事カレンダー</div> <div>4月</div> </div>						
<div> <div>場所記号</div> <div> 役場 保健センター 中央公民館 東東公民館 ウィズもろやま 歴史民俗資料館 児童館 図書館 総合公園 消防署 大類グラウンド </div> </div>						
<div> <div>休館記号</div> <div> 図書館 児童館 町内体育施設 歴史民俗資料館 そのほかの施設は、原則土・日曜日および祝日休業 </div> </div>						
日	月	火	水	木	金	土
					1	2 土曜開庁 トレーニング機器 説明会
3 5月分総合公園予約 受付日	4 4か月児健診	5 町立保育園入園式 成人健康相談 10か月児健診 5月分体育施設調整 会議	6 3歳児健診	7	8 1歳6か月児健診 町立小・中学校入学 式および始業式	9
10	11	12	13	14	15	16
17	18	19	20 トレーニング機器説 明会 ぴよんぴよん広場	21 もの忘れ相談会 オレンジカフェ ぴよんちゃんたいむ	22	23 ・狂犬病予防集合注 射（午前／川角グラ ウンド駐車場 午後 ／役場来客駐車場） おはなし会
24	25 川角小学校開校記念日	26	27 ・町税・保険料4月分 口座振替日 ・育児ほっと相談室（児 童館内子育て支援室） ぴよんぴよん広場	28 毛呂山中学校開校記 念日	29 昭和の日	30 毛呂山小学校開校 記念日

広報もろやま

は、自治会をとおして全戸に配布するほか、町内の公共施設・駅・一部のコンビニに配架しています。次号、令和4年4月号は、3月31日（木）に自治会へお届けします。

広報の感想・意見・情報提供は、役場秘書広報課広報広聴係へご連絡ください。

〒350-0493毛呂山町中央2-1
 ☎hisyo@town.moroyama.lg.jp
 ☎049 (295) 2112 ③332
 ④049 (295) 0771

朗読ボランティア「花あかり」の皆さんのご協力により、「声の広報もろやま」を発行しています。詳しくは役場秘書広報課 ☎0332へご連絡ください。

編集後記

少しずつ暖かくなり、春が近づいてきましたね。先日、森さやかさんと瀬戸大也選手の特別栄誉賞授与式および記念植樹式が行われました。今回、お二人のオリンピック出場を記念して、ハナミズキとキンモクセイが植えられました。総合公園に植えられているので、総合公園にお立ち寄りの際にはぜひ見てみてください。（鶴田）



3～4月の在宅当番医（午前9時～正午）

日にち	医療機関名	所在地	電話
3月21日（月・祝）	かあいファミリークリニック	越生町上野1025	☎299-6222
4月29日（金・祝）	柴崎皮膚科医院	中央4-19-12	☎295-6628

※埼玉医科大学病院（毛呂本郷38）☎276-1465では、救急部が曜日・祝日を問わず救急患者を受け入れています。

※西入間広域消防組合『救急相談ダイヤル ☎295-9987』では、曜日・時間を問わず、緊急時の対処法・救急車の必要性・医療機関の紹介などの相談を行っています。

町のSNS

毛呂山町公式

LINE



毛呂山町公式

YouTube



毛呂山町公式

twitter

@moroyama_town



町のAED（自動体外式除細動器）設置場所を確認

町の情報館



現在位置からAED設置場所を検索できます。（GPS機能を有効にしてください。）

<http://www.ipos-map.jp/aedsm/menu.aspx>



防災行政無線の放送を確認

町の防災行政無線の放送内容を確認できるサービスです。

電話で確認

放送内容を音声で確認できます。

☎0800(800)1165

メールで配信

登録した人に放送内容を配信します。



※西入間広域消防組合が遠隔操作により放送する火災情報や、毎日放送する定時放送には対応していません。

広報
もろやま

TAKE FREE

No.978 令和4年3月号 1部あたり発行費用／44.80円



発行／毛呂山町 編集／毛呂山町役場秘書広報課
〒350-0493 埼玉県入間郡毛呂山町中央2丁目1番地
☎049 (295) 2112 ㊟049 (295) 0771