

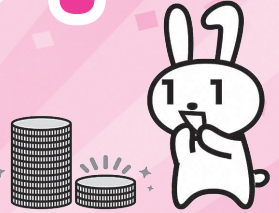

最大2万円分の

マイナポイント がもらえる!



- ① マイナンバーカードの新規取得 **最大5,000円分**
- ② マイナンバーカードを健康保険証としての利用登録 **7,500円分(6月頃開始)**
- ③ 公金受取口座の登録 **7,500円分(6月頃開始)**

①のマイナンバーカードの新規取得でもらえるマイナポイントとは、マイナンバーカードを使って予約・申込みを行い、選んだキャッシュレス決済サービス(※)でチャージやお買い物をする、その決済サービスでのご利用金額の25%分のポイントがもらえるしくみです(お一人あたり5,000円分が上限です)。マイナンバーカードを作っただけではポイントはつきません。

※QRコード決済(〇〇Pay)や電子マネー(交通系のICカードなど)、クレジットカードなどのことです。

マイナポイント利用の流れ

マイナポイント申込みで
お好きな決済サービス
をお選びください



スマホやパソコンから申込みできます。

チャージ or お買い物で
ポイントをゲット!

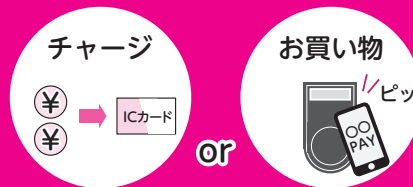

ご利用金額の25%分のポイント(上限5,000円分)がもらえます。

マイナポイントを
利用してお買い物♪



いつものお店でお買い物にご利用いただけます。

マイナポイントQ&A

1 マイナポイントは
どこで使えるの?

選択したキャッシュレス決済サービスに対応しているお店で使えます。

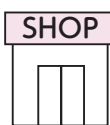

2 マイナンバーカードは
買い物に必要なの?

買い物の際には必要ありません。マイナポイントをもらう手続きに必要です。



3 何を買ったか国に
監視されない?

国が買い物履歴を収集・保有することはできません。



マイナポイントについてのお問い合わせ

音声ガイダンスに従って「5番」を選択してください。

マイナンバー総合
フリーダイヤル

マイナンバー
0120-95-0178

平日: 午前9時30分~午後8時
土日祝: 午前9時30分~午後5時30分

マイナンバーカードの申請方法

■交付申請書をお持ちの人は、以下の4つの方法から申請できます

スマートフォン

①スマホで顔写真を撮影。



②スマホで交付申請書のQRコードを読み取る。

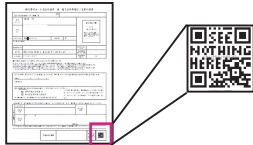

③申請用Webサイトでメールアドレスを登録。

④申請者専用WebサイトのURLが届いたら、顔写真を登録、必要事項を入力して申請完了。

パソコン

①カメラで顔写真を撮影。

②申請用Webサイトでメールアドレスを登録。

③申請者専用WebサイトのURLが届いたら、顔写真を登録、必要事項を入力して申請完了。



証明用写真機

①タッチパネルから「個人番号カード申請」を選択。

②撮影用の料金を投入して、交付申請書のQRコードをバーコードリーダーにかざす。

③画面の案内に従って、必要事項を入力。

④画面の案内に従って、顔写真を撮影して送信し、申請完了。



郵便

①交付申請書に必要事項を記入し、6か月以内に撮影した顔写真を張り付けて郵送し、申請完了。



カードの仕上がりが早い
スマホでの申請がおススメ!



■交付申請書をお持ちでない人は、マイナンバーカード郵便



- ①専用サイトから手書き用交付申請書と封筒をダウンロードすれば、郵便で申請ができます。プリントアウトしてご利用ください。なお、手書き用の交付申請書には、顔写真（縦4.5センチメートル×横3.5センチメートル）の貼付とマイナンバーの記入が必要です。
- ②毛呂山町役場住民課の窓口でも、QRコード付き交付申請書の再発行をしています。
 - (1) 申請者本人または同一世帯の人が来庁してください。
 - (2) 15歳未満の人や成年後見人については法定代理人が来庁していただき、法定代理人を証明する書類（15歳未満の人で同一世帯の場合は不要）および法定代理人の本人確認書類をご持参ください。

■役場住民課でもマイナンバーカード申請のお手伝いをしています

申請の方法がわからないなど、申請にお困りの人はご相談ください。

また、顔写真を用意することが難しい人のために、職員による顔写真無料撮影サービスを行っています。ご利用になりたい場合は事前にお電話でご予約ください。

| | |
|-----|--|
| 場所 | 役場住民課戸籍住民係（庁舎1階） |
| 時間 | 平日 午前8時30分～午後5時 |
| 持ち物 | その1 本人確認書類（AまたはBのどちらか） A 運転免許証、パスポートなど写真付きのもの1点 B 健康保険証、介護保険証、年金手帳、学生証、預金通帳などから2点 その2 通知カード（お持ちの人は、住民基本台帳カードもご持参ください） |
| 問合せ | 役場住民課戸籍住民係 ☎295-2112 内線131・132 |