

The Public Relations Magazine

3

広報

# もろやま

OROYAMA

No. 906 平成28年3月1日号 (2016年)



鬼...怖すぎ。

男女共同参画・女性起業家インタビュー  
もろやまフォトグランプリ・観光協会写真コンクール  
わだいの特選 (「防災講演会」ほか)  
歴史散歩 (武家から庶民へ)  
ぼくらのキャンパス (毛呂山小学校)

表紙：町立ゆずの里保育園の「豆まき」

## 女性起業家 インタビュー

# 女性の起業が地域を変える

毛呂山町男女共同参画推進会議では、性別に関わりなく個人の能力を發揮し多様な生き方ができる男女共同参画社会の実現を目指し活動しています。

ライフスタイルや家族との暮らしを大切にしながら働く、町内の起業家のお2人にお話を伺いました。



高坂商事株式会社  
代表取締役社長

こうさか あつこ  
高坂 篤子 さん

2014年、夫と共に長瀬に高坂商事株式会社を設立。日本茶・柚子・梅などの加工品を主にアジアやヨーロッパに輸出している。1年前に長女を出産。「桂木ゆずブランド化協議会」にも参加している。



ミキズ ハウス  
Miki's House 助産院

いしみな みき  
石嶺 美紀 さん

長女出産後に助産師を志し、看護学校を受験。子育ての傍ら看護師・助産師・受胎調節実施指導員の資格を取得し、2015年、下川原に助産院を開業。ベビーマッサージや育児相談のほか栄養士として離乳食指導などを行う。

—お2人が起業したきっかけと、今現在どんなお仕事をされているか教えてください。

**石嶺さん** 地域で気軽に産後や育児の相談ができる場所を作りたくて、昨年、産後ケア専門の助産院を開業しました。助産院というと「お産」のイメージが強いかもしれませんが、当院では主にベビーマッサージや育児相談を行っています。

**高坂さん** 海外移住に憧れていた、3年前に夫婦でシンガポールに移住しました。向こうで「日本の美味しいもの、特に地元のを世界に紹介したい」と思うようになり、日本に戻ってきて起業しました。今は狭山茶や毛呂山町の柚子を輸出していて、昨年からは海外の見本市にも出店しています。

—起業の前後で、ライフスタイルは変わりましたか？

**高坂さん** 以前より時間をコントロールできるようになりました。今は、自宅と事務所を兼ねていますが、夫婦そろって子どもと関わるときはきちんと関わり、娘が寝たら2人でガッツと働いています。



←(写真右) インタビュアーで、男女共同推進会議会長の岩上陽子さん。

「ご夫婦でいっしょに仕事をしているから、家事や子育てもいっしょにできているのですか？」

**高坂さん** そうですね！ お陰で子どもの日々の成長を、2人で見守ることができています。

—石嶺さんはいかがですか？

**石嶺さん** 私も、起業したことで時間ゆとりができました。それまでは病院に勤めていて、シフト勤務だったので時間に追われ、子どものペースに合わせたくても難しかったです。でも、今は娘のペースに合わせて考えられるようになりました。

—起業するのは大変そう、忙しくなりそうだと思いますが、実際は逆なんですね。お仕事について、ご家族からどんな応援や協力がありますか？

**高坂さん** うちの仕事も家事も育児も2人でいっしょにやっています。

—旦那さんは元々家のことに協力的なタイプだったんですか？

**高坂さん** 元々協力的でしたが、娘が生まれてからは更に積極的に家事をこなしています。

**石嶺さん** 私は、しばらく専業主

婦でした。出産後、どうしたら助産師になれるか調べたら、看護師免許が必要だったんです。

—結婚前から病院にお勤めしていた訳じゃないんですね。

**石嶺さん** はい。しばらく勉強から離れていたのが受験のとき苦労しました。看護学校を卒業するまでの4年間、土日も図書館で勉強していました。夫が子どもと2人で公園に行ったり、遊園地に連れて行ってくれたり、家事や育児を支えることで応援してくれました。

—お2人の経験から、これから起業しようと考えている人に、メッセージをお願いします。

**石嶺さん** 毛呂山町の周りには大がたくさんあるので、年齢に関わらず学び直したい人にとってはとても有利。ぜひこ



↑石嶺さんの助産院でのベビーマッサージクラスの日。手のひらから伝わる感触と温かさをおして、赤ちゃんとの絆が作られます。



↑シンガポールのバイヤーを案内して町内のゆず農家を訪れた高坂さん。海外に向けて地元毛呂山町の「桂木ゆず」をPRしています。

の環境を生かしてほしいです。

**高坂さん** 私は起業からここまでかかやってみる！ですね。

—お2人のこれからの夢はなんですか？

**石嶺さん** 助産院を、家族の代わりに頼れたり、気分転換のお手伝いができる場所にしたいです。気軽に来れて、楽しく過ごせる空間。あと、子どもたちの自尊心を向上させられるような、命の教育を考えています。子どもの「赤ちゃんってどう生まれるの？」という質問に対して、ごまかさずに年齢に合わせて説明してあげたいんです。産後すぐだけでなく10年・20年続く「子育て」のお手伝いを、地域でしていきたいです。

**高坂さん** 会社をもっと大きくして、女性をたくさん雇用して、

女性が働き方を選べる環境を作りたいです。社内に保育園を作ったり、シフトに合わせて出勤するのではなく人に合わせてシフトを組んで、育児の空いた時間を使って働ける会社を作りたいです。いっばいスキルがあるのに、出産や子育てを機に仕事を辞めてしまうのはもったいない！子育てにやさしい社会にしていきたいです。

—お話しを聞くまでは、「起業」というと苦労が多いだろうと想像していました。しかし実際は、起業したことでお子さんの時間を作ることができ、自分のペースで生き生きとお仕事されていると感じました。これからも女性の活躍が進み、すべての人が自分らしく輝けるよう、地域に根ざしたお仕事を続けてほしいと思います。

毛呂山町では、平成28年3月中旬に「第三次もろやま男女共同参画プラン」を策定します。策定にあたり実施した意識調査の結果と共に、毛呂山町ホームページで公開する予定です。

# 第24回 もろやまフォトグランプリ 受賞作発表



グランプリ「たわわにみのった柿の実」中川 弘子さん（平山）

審査員講評「この写真は、普段の生活のなかで見過ぎてしまうような目立たない場所を見つけ、町の良さをうまく表している。晩秋の柿をメインに据えた画面構成が見事で、電車の位置など、一瞬のシャッターチャンスの冴えが光る。何度も足を運ばないと撮れない写真だ。『気になる場所・時間』を持つことの大切さがわかる一枚だ。」



各部門優秀賞 【まつり・イベントの部】 1「ささら獅子乱舞」大谷木春男さん／大谷木、【笑顔・ふれあいの部】 2「たんぽぽちゃん」岡本恵子さん／坂戸市、【風景・自然の部】 3「崇徳寺（跡）の朝」岡野照彦さん／西大久保、4「春雪」中村咲さん／南台、5「桃の花 咲くころ」厚目正さん／前久保南、【流鏝馬の部】 6「ムチを振り上げ」田中志次さん／平山

1

2

3

6

5

4

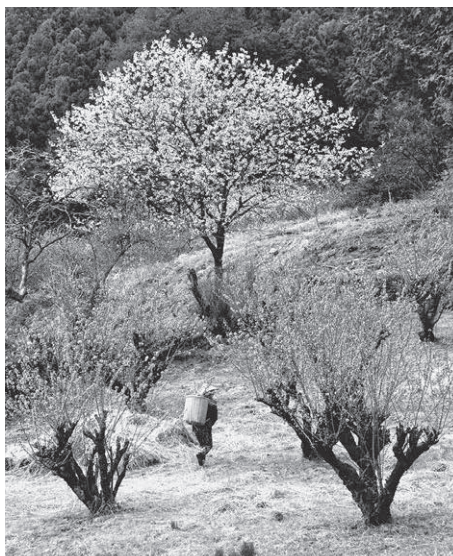

# 第16回 毛呂山町観光協会写真コンクール 受賞作発表

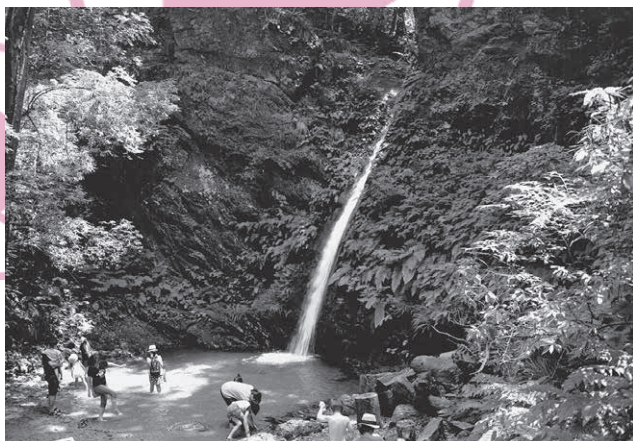

各部門観光協会長賞 【観光写真の部】 1「初夏の訪れ」大谷正雄さん／坂戸市、【風景写真の部】 2「暖かい日の水遊び」池田義和さん／南台、【ゆず娘写真の部（花蓮まつり）】 3「ハスの中で」月森広数さん／川島町、【ゆず娘写真の部（紅葉まつり）】 4「秋色の中で」光井貞二さん／川越市

1

2

4

3

## 作品展示会

場所・時間	中央公民館 9:00～20:30	役場ロビー 8:30～17:15	東公民館 9:00～20:30
もろやまフォトグランプリ	3月2日(水)まで	3月15日(火)～28日(月)	3月30日(水)～4月14日(木)
観光協会写真コンクール	3月14日(月)～29日(火)	3月13日(日)まで	

※もろやまフォトグランプリ作品展示会は、中央公民館での開催時のみ全作品を、役場および東公民館では入賞作品のみを展示します。また、観光協会写真コンクール展示会は、いずれの会場でも入賞作品のみを展示します。

問合せ もろやまフォトグランプリについて▶中央公民館☎(294)1250

観光協会写真コンクールについて▶毛呂山町観光協会事務局（役場産業振興課内）☎(295)2112 内線 173

## ま 「防災講演会」 ず自分を守ることが防災

1月17日、ウイズもろやまに福島県浪江町副町長の宮口勝美さんと防災システム研究所所長の山村武彦さんを招き、防災講演会を開催しました。お2人の経験と知識から、住民1人ひとりができる災害への備えについてお話し

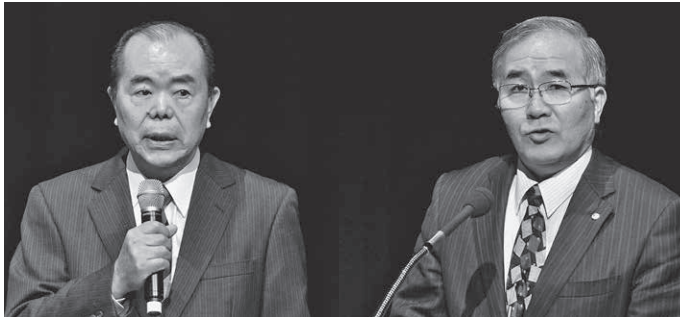

ただきました。また、ロビーで東日本大震災への義援金を受け付け、8万1,947円が集まりました。集まった義援金は毛呂山町東日本大震災復興支援プロジェクト委員会に寄附し、今後の継続した被災地支援に使われます。



## 必 「子育て講演会」 要不可欠な愛情と支援

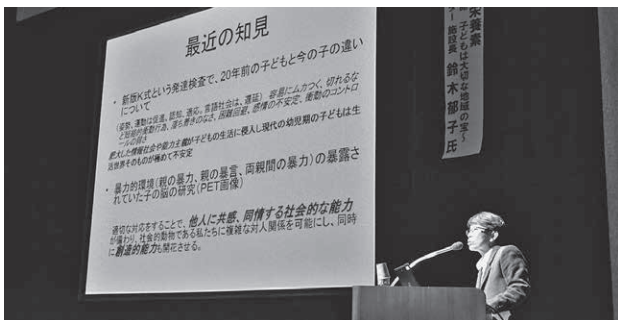

1月16日、ウイズもろやまで子育て講演会を開催しました。毛呂病院光の家療育センター施設長の鈴木郁子さんに、子育てに必要な家庭の愛情や支援・地域による声かけの大切さなどを語っていただきました。

## 迫 町立保育園「豆まき」 力の鬼襲来!! 園児大絶叫

2月3日、町立保育園で豆まきを行いました。和太鼓の轟音と共に鬼が窓から乱入し、子どもたちは大騒ぎ。しかし勇気を出して投げつけた豆に鬼が怯んだ隙に怒涛の反撃。園児の大勝利で幕を閉じました。



## 子 「埼玉伝統芸能フェスティバル」 に川角の獅子舞が出演 ども獅子舞、堂々の晴れ舞台

1月17日、県内の伝統芸能を紹介する『埼玉伝統芸能フェスティバル』（さいたま芸術劇場）に、川角の獅子舞が出演しました。子どもたちを中心に、10月に地元のお祭りを終えた後から練習を重ね、華やかな舞を披露しました。



## 1 東武東上線 「桂木ゆず PR 広告貸切電車」 編成を「桂木ゆず」で占拠!?



1月18日から2月13日まで、東武東上線の1編成を「桂木ゆず」の広告で埋め尽くしたPR電車が運行しました。池袋～小川町駅間を1日あたり約8往復し、多くの利用者に毛呂山町と「桂木ゆず」をPRしました。

# ばぶよち ぴょん!

～子育て支援のページ～

Vol.12

子育て中のパパ・ママに聞いた『子育てアンケート』結果5

## 幸せだなあと感じるとき

(※一部回答・意見を抜粋)



兄弟仲良く遊んでいるとき

4位



子どもが寝ているとき、寝顔

2位



子どもの笑顔

1位



家族で過ごす時間

3位

家族で笑っているとき、子どもの成長が見られたとき

5位タイ

その他「子どもと寝るとき、昼寝」、「子どもと手をつなく」、「子どもが抱きついてくる、甘えてくる」、「子どもとお出かけ」、「子どもがご飯をもりもり食べてくれるとき」など

「子育てアンケート」は平成27年4～5月に、町内の子育て施設で実施しました。なお、アンケート全体の回答は、町ホームページで公開しています。

【アンケート実施施設】子育て支援センター☎(294)4820、毛呂山みどり保育園子育て支援センター☎(294)1115、東公民館子育て支援室☎(294)1800、児童館☎(295)4111 ご協力ありがとうございました。

ばぶよちぴょんのコーナーは、今回が最終回です。子育て支援センター、子育て支援室、児童館の紹介や子育て中のパパママの声をお伝えしましたが、いかがでしたか。子育ては1人ではできません。利用しやすい施設に出かけ、スタッフや他のママとお話しすることで、不安や悩みは半分に、喜びは2倍にしていましょ。子育て支援施設は、たくさんの方のご利用を心からお待ちしています。

## 毛呂山歴史散歩

第262回

武家から庶民へ  
～雛祭りきょうほうびなと享保雛～

3月3日は、雛人形を飾り、菱餅ひしもちや白酒しろさけを供えて、女の子の健やかな成長を願う「雛祭り」が行われます。「上巳じょうしの節供せつぐ」とも呼ばれ、季節の節目の行事として行われていました。

上巳の節供は、中国から日本に伝わったもので、3月の最初の巳みの日に禊みそぎを行い、穢けがれを祓はらう行事です。元々は肌身にヒトガタ(紙人形)をすりつけて罪を移し、水辺に流す風習でした。次第にヒトガタが立派なものになり、水に流さず保存する例も表れ、やがて雛人形が誕生します。

庶民に雛飾りが広まったのは、江戸時代の文化・文政年間(1804～64年)。この頃から平安時代の宮中の階層かいらうを模した雛段に雛人形を飾るようになり、今日に至っています。

また、享保年間(1716～37年)頃から「享保雛」と呼ばれる種類の雛人形が流行しました。豪華な衣装を着せた大型の人形で、当時、都市部の富裕層が多く所有していました。

毛呂山町にも町指定文化財となつて残されている、江戸時代後期の享保雛があります。川越藩に仕えた女性が藩から下賜されたものといわれ、大きさは男雛が45・7cm、女雛が42・9cmもあります。男雛は束帯そくたい、女雛は十二単姿じゅうにひだまで、どちらも能面のうめんのような古風で面長な表情が特徴です。

毛呂山町に残るこの享保雛は一般的なものとは異なり、通常藁わらで作られる胴体部分は木製で、この胴体に合わせて頭部が作られていることから、特注品であると考えられています。

雛祭りは「桃の節供」とも呼ばれ、雛人形の華やかな装いや雛飾りと供に、春の足音が近づいてくるようです。



毛呂山町の「享保雛」

## インフォメーション

毛呂山町役場（中央2-1）

☎049(295)2112

FAX049(295)0771

HP <http://www.town.moroyama.saitama.jp>

moroyama.saitama.jp



### 公共施設電話案内

■ 図書館	☎(295) 1015
■ 中央公民館	☎(294) 1250
■ 東公民館	☎(295) 2277
■ 歴史民俗資料館	☎(295) 8282
■ 総合公園体育館	☎(294) 7179
■ 保健センター	☎(294) 5511
■ ウイズもろやま、社会福祉協議会	☎(295) 3111、FAX(295) 7258

日……日時	場……場所
定……定員	対……対象者
料……料金、費用	FAX……ファクス番号
申……申込み	問……問合せ先
☎……電話番号	
✉……電子メールアドレス	
HP……ホームページアドレス	

電子申請用QRコード



毎月1回、日曜日に  
納税相談・納入窓口を開設しています

3月27日(日)午前9時～午後3時

内容 納税または保険料の納入、相談、口座振替の申込み（通帳と銀行届出印が必要です）

### 税金

休日納税相談窓口

☎・☎ 税務課納税係 ☎内線193・194

### 介護保険料・後期高齢者医療保険料

休日納入窓口

☎・☎ 高齢者支援課医療保険料係 ☎内線158

## お知らせ

### 4月から障害者差別解消法が施行されます

「障害者差別解消法」は、障害を理由とする差別をなくすこと、誰もが、すべての国民が障害の有無にかかわらず、人格と個性を尊重し合いながら共生できる社会をつくることを目的とします。

この法律では、行政機関や地方公共団体、民間事業者などに、障害を理由とした「不当な差別的扱い」を禁止します。また、障害のある人にと

って、日常生活や社会生活を送るうえで障壁となるようなものを可能な範囲で取り除くための「合理的な配慮の提供」を、行政機関には義務、民間事業者には努力義務として定めています。

### 【不当な差別的取り扱いの禁止】

障害を理由として正当な理由なくサービスの提供を拒否したり、制限したり条件をつけたりすることをしてはいけません。

（例）車椅子を利用していることを理由に入店を断る、障害があることを理由にアパートの賃貸契約を断る

### 【合理的な配慮の提供】

障害のある人から何らかの配慮を求められたとき、可能な範囲で社会的障壁を取り除くために必要で合理的な配慮を行うことが求められます。

（例）筆談や読み上げなど障害の特性にあったコミュニケーションをとる、車いすの人が電車やバスに乗るときに手助けをする

☎ 役場福祉課障害福祉係 ☎内線116・117

### 4月からの国民年金は月額1万6260円

平成28年度（平成28年4月～平成29年3月分）の国民年

金保険料は、月額1万6260円です。

なお、保険料は、日本年金機構から送られる納付書により、金融機関・郵便局・コンビニで納付できます。

保険料をまとめて納めると割引になる前納制度や、毎月の納付でも割引になる口座振替をぜひご利用ください。

※所得が少ないなどの理由で保険料の納付が困難な場合には、納付が免除または猶予される制度があります。所得制限などがありますので、まずはお気軽にご相談ください。

☎ 川越年金事務所 ☎242-2657



### 平成28年度固定資産税の縦覧・閲覧

【固定資産税評価台帳の縦覧】  
期間 4月1日(金)～5月31日

(火)(土日、祝日を除く)

☑ 毛呂山町に固定資産税を納税している人

【自己所有課税台帳の閲覧】

期間 平成29年3月31日(金)まで

☑ 固定資産の所有者および借地借家人

【共通事項】

時間 午前8時30分～午後5時15分(水曜日は午後7時まで)

持ち物 身分証明書、第三者の場合は委任状

場・☑ 役場1階税務課資産税課係 ☑ 内線192

### 4月から山根荘の指定管理者が変更

平成28年4月から、老人福祉センター山根荘の指定管理者が現在のNPO法人連合寿会から、社会福祉法人毛呂病院へ変わります。

なお、利用方法などに変更はありません。

☑ 役場高齢者支援課高齢者福祉係 ☑ 内線109

### 有害鳥獣の捕獲

期間 3月12日(土)～4月17日(日)

内容 イノシシ、アライグマなどの捕獲

区域 滝ノ入、阿諏訪、大谷木、宿谷、権現堂、葛貫、小田谷、毛呂本郷および長瀬の一部地内(調整区域)

※捕獲は、主に土・日曜日に実施します。銃や箱わなを使用しますので、くれぐれもご注意ください。

☑ 役場産業振興課農林係 ☑ 内線171・172

### 都市再生整備計画事後評価の公表

武州長瀬駅北口周辺地区において「武州長瀬駅北口周辺地区都市再生整備計画」を作成し、平成22年度から平成26年度にかけて事業を行って参りました。

事業終了後、事後評価を実施しましたので、その内容および結果を公表します。

場 役場1階まちづくり整備課および町ホームページ

☑ 市計画係 ☑ 内線143

### こども医療費受給資格証の取り扱い

こども医療費の受給資格は、15歳に達する日以後の3月31日まで(中学校修了前)です。それ以降は、こども医療費の受給はできませんのでご注意ください。

※資格喪失後にこども医療費受給資格証を利用して医療機関にかかった場合は、医療費を返還していただきます。なお、転出などに伴う資格喪失についても同じ扱いとなります。

☑ 役場子ども課児童係 ☑ 内線113・114

### パパ・ママ応援ショップ優待カードが新しくなります

妊娠中の人や中学生までのお子さんがいる家庭に配布する「パパ・ママ応援ショップ優待カード」を協賛店で掲示すると、割引などのサービスが受けられます。

現在ご利用のカードは、平成28年3月31日で有効期限が満了します。新しいカードは、町内の保育園・幼稚園・学校を通じて配布しますが、お

さんが未就園または町外に通園・通学している場合は、次の配布場所へ手続きをお願いします。

配布場所 役場1階子ども課窓口、保健センター、子育て支援センター(ゆずの里保育園内)、東公民館子育て支援室

※妊娠中の人には、保健センターで母子手帳の交付時に配布しています。既に母子手帳の交付が済んでいる場合は、配布場所にお申し込みください。

※パパ・ママ応援ショップ優待カードが4月から順次、全国の子育て支援パスポート事業協賛店舗(一部例外を除く)でもご利用いただけるようになります。

☑ 役場子ども課子育て支援係 ☑ 内線139



▲4月からご利用いただく新しいカード券面の日付と、カードの色が変わります

# 募集します

## 町税徴収事務嘱託員募集

勤務内容 電話による町税納付勧奨および内部事務

募集人数 1人

応募資格 普通運転免許を有し、パソコン操作に慣れている人

勤務日 週2日

勤務時間 午前8時30分～午後5時15分

賃金 月額5万7000円

採用予定日 4月1日(金)

■・〇 3月4日(金)から11日(金)までに、履歴書(写真貼付)を役場税務課納税係(内線198へ提出(履歴書は返却しません))

## 児童館臨時職員募集

職種 児童厚生員

勤務内容 来館者の対応(主に幼児・児童)、幼児教室や小学生対象の事業の企画および実施

募集人数 1人

応募資格 保育士資格または幼稚園・小学校・中学校・高校のいずれかの教諭資格

を有し、児童福祉施設最低基準第38条に規定する人

勤務日 火・土曜日(日・月曜日、祝日および年末年始は休み)

勤務時間 午前9時～午後5時45分(正午～午後1時は昼休み)

賃金 時給930円

採用日 4月1日(金)

選考方法 面接、書類選考

■・〇 3月24日(休)までに、履歴書(写真貼付)と資格証明書の写しを児童館(95-4111へ提出)

総合公園体育館 臨時職員募集

勤務内容 受付業務および施設管理業務

募集人数 1人

応募資格 健康で長期間勤務が可能なる人

勤務日 火・日曜日のうち指定された日(週2日程度、祝日を除く月曜日は原則休館日)

勤務時間 午後5時～9時45分

勤務場所 総合公園体育館(大谷木443)

賃金 時給900円

採用日 4月1日(金)

■・〇 3月15日(火)までに、履歴書(写真貼付)を入ポート振興課(総合公園体育館内) ☎294-7101へ提出

## 交通指導員募集

勤務内容 児童・生徒の登下校時の立哨指導

募集人数 若干名

応募資格 交通安全に熱意があり、町内在住の20歳以上65歳未満の健康な人

勤務日時 授業のある日の午前1時間および午後1時間30分程度

賃金 時給1500円

採用予定 4月上旬以降

■・〇 3月15日(火)までに、履歴書(写真貼付)を役場生活環境課交通防犯係(内線213へ提出(郵送可))

## 農業塾塾生募集

農業を使わず、できるだけ自然環境を活かし、採れた野菜を無駄なく調理して楽しむ農業をしませんか。

作物と自然の物理的特性を学び「生活を楽しむ農業塾」の塾生を募集します。

講習内容 落ち葉堆肥作り、野菜作りの裏ワザ伝授、椎茸栽培、そば打ち・漬物・果物酒作りの講習など

受講料 前期3000円、後期3000円(保険料込み)

実習期間 3月20日(日)から平成29年2月下旬まで(毎月2回程度の講義と実習を予定)

■・〇 3月15日(火)正午までに、役場産業振興課農林係(内線172へ申込み)

## 自衛官採用試験

募集職種 一般幹部候補生

受付期間 3月1日(火)～5月6日(金)

試験日 5月14日(土)(飛行要員希望者のみ15日(日)に筆記試験を実施)

応募資格 22歳以上26歳未満(大学院卒業者は28歳未満)

※年齢は平成28年4月1日現在。

防衛省自衛隊埼玉地方協力本部入間地域事務所 ☎04-2923-4691

※詳しくはホームページ <http://www.mod.go.jp/pco/saitama/iruma/> をご覧ください。

# ご参加を

## 『菊づくり講習会』

4月から10月までの毎月第2日曜日午前9時～正午(全7回)

中央公民館

内容 初心者向けにわかりやすい菊づくりの講習

料 無料

主催 毛呂山菊花会

申 4月10日(日)に直接会場にお越しください。

問 教育委員会生涯学習課 ☎ 内線522

## 『大人の映画会』

3月12日(土)午前10時～11時40分

場 図書館2階視聴覚室

定 先着50人

内容 邦画「父と暮らせば」

問 図書館 ☎ 295-1015

## 『第22回文化フェスティバル』

毛呂山町文化協会に加入している団体が、日ごろの活動の成果を発表します。

3月12日(土)、13日(日)午前

10時～午後4時(予定) ウィズもろやま

内容 展示部門(両日)▼華道、絵画、写真、俳句、美術工芸など、舞台部門(13日のみ)▼日本舞踊、新舞踊、ダンス、民謡など

主催 毛呂山町文化協会

問 教育委員会生涯学習課 ☎ 内線522

## 『介護ミニ講座 ～困りごと・心配なこと』

介護や認知症のことで、困ったな、誰かに聞いて欲しいなと思うことはありませんか。お茶を飲んでリラックスしながら、介護や認知症についてのワンポイントアドバイスが聞ける講座です。

3月17日(木)午前10時30分～11時30分

場 中央公民館内喫茶ゆず

対 介護をしている人や、認知症の人の対応をしている人

定 先着6人

料 200円程度(お茶代)

申・問 3月7日(月)から地域包括支援センター(役場高齢者支援課内) ☎ 内線156で受付(電話可)

## 『第4回』

### 『一市三町合同企画展』

『越辺川流域の歴史・文化～仏教文化の普及と越辺川でつながる地域社会～』

仏教文化が花開く飛鳥・奈良時代の越辺川流域の様子を出土資料や写真で紹介する巡回展です。

期間・場 ①3月12日(土)～5月5日(祝)毛呂山町歴史民俗資料館、②5月14日(土)～26日(祝)山町中央公民館、③6月1日(祝)～30日(祝)越生町中央図書館、④7月15日(金)～20日(祝)坂戸市文化会館

問 歴史民俗資料館 ☎ 295-8282

## 『第4回一市三町合同企画展関連講座』

『歩いて学ぶ古代豪族の里すくろ(散策講座)』

勝呂廃寺や周辺の遺跡をめぐり、仏教文化が到来した頃の越辺川流域の様子を探ります。

4月23日(土)午前9時～正午

集場所 坂戸市勝呂公民館

料 無料

定 先着40人

持ち物 タオル、飲み物、歩きやすい靴および服装

申・問 3月7日(月)以降に坂戸市歴史民俗資料館 ☎ 284-1052へ申込み(電話可、土日祝日は休館)

## 第10回毛呂山町歴史民俗資料館まつり



桜の下で、民俗芸能公演やちよっと昔のくらし・遊び体験、鎧武者と歩く鎌倉街道散策などを開催します。イベントを通して毛呂山町の歴史文化にふれてみましょう。(雨天時は、内容を変更する場合があります)

日時 4月3日(日)

午前9時30分～午後3時

場所 歴史民俗資料館

※当日は歴史民俗資料館の駐車場が利用できません。お車で来場の場合は、大類館(大類548)の駐車場をご利用ください。

問合せ 歴史民俗資料館 ☎ (295)8282

## ウィズもろやまの桜を一部伐採します

ウィズもろやま敷地内の桜は腐朽のため、一部倒木の恐れがあります。そのため、計画的に伐採・植替えなどを行います。まずは、危険度の高い6本の桜(赤テープでマーク)の手当をします。伐採時期や方法など具体的な内容は今後お知らせします。

問合せ ウィズもろやま ☎ (295)3111

# ご相談を

川越の弁護士による

無料法律相談会

日 3月11日(金)午後3時30分

～6時20分(最終受付6時)

対 遺言・相続、離婚、交通

事故、借金でお悩みの人

※初回相談者に限る。

場 飯能市市民活動センター

(丸広百貨店飯能店7階)

相談担当 埼玉弁護士会川越

支部所属の複数名の弁護士

申 不要(先着順。直接会場

へお越しください)

問 田口法律事務所 ☎227

—3177

## 総合相談センター

出張法律相談会

日 3月16日(水)午後1時30分

～4時30分

場 坂戸市文化施設オルモ

(ギャラリー1)

相談方法 面談相談(1組1

時間)

内容 相続、遺言、登記、債

務整理、成年後見、不動産

の名義変更など

料 無料

予約電話番号 総合相談セン

ター ☎048-838-7

472

問 埼玉司法書士会事務局 ☎

048-863-7861

## 不動産無料相談会

日 4月2日(出)午前10時～午

後4時

場 川越会場(丸広百貨店川

越店8階バンケットルー

ム)、さいたま浦和会場(さ

いたま市浦和コミュニティ

センター第6集会室)

内容 不動産鑑定士による不

動産価格などの無料相談会

問 公益社団法人埼玉県不動

産鑑定士協会 ☎048-8

38-0483

## 遺言の日記念相続問題

相談会

日 4月16日(出)午後1時～4

時(受付は3時30分まで)

場 埼玉弁護士会法律相談セ

ンター(さいたま市浦和区

高砂4-2-1 浦和高砂パ

ークハウス1階)

料 無料(申込み不要)

問 埼玉弁護士会法律相談セ

ンター ☎048-710-

5666

# レインボー情報

「第2回坂戸についで桜まつり」(坂戸市)

日 3月19日(出)～27日(日)(イ

ベント開催は19日(出)午前10

時～午後3時)

場 北浅羽桜堤(越辺川大橋

下流右岸)

※19日(出)～21日(月)(振休)、

26日(出)・27日(日)のみ北坂戸駅

西口からシャトルバス有。

問 坂戸市商工労政課 ☎28

3-1331内線347

「第27回小江戸川越春まつり」(川越市)

日 3月26日(出)～5月5日(祝)

一番街周辺

内容 川越藩火縄銃鉄砲隊演

武、川越鳶組合(はしご)乗り、

民踊流し、マーチングパン

ド、消防音楽隊演奏、小江

戸川越太鼓組演奏、大道芸

など(諸事情により一部変

更、中止の場合あり)

※午前10時～午後4時は交通

規制となります。

問 (公社)小江戸川越観光

協会 ☎227-8233

## 春の流鏝馬

出雲伊波比神社の春の流鏝馬は、秋の流鏝馬と異なり、3～6歳の幼児が乗り子となって、馬場に据え付けられた的の前で矢を射る『願射』という神事のみが行なわれます。



今年の当番区は 平山

日にち 3月13日(日)

付祭り(毛呂本郷囃子) ▶ 午前10時30分ごろから  
神社での神事など ▶ 午後1時30分ごろから

場所 出雲伊波比神社 主催 やぶさめ実行委員会

問合せ 歴史民俗資料館 ☎(295)8282



兜をかぶってポニーに乗ろう!

対象 3歳～12歳くらい

時間 午前11時～午後1時30分

料金 200円 定員 100人

## 毛呂山町スポーツ少年団 団員募集

受付は随時行っています。代表者に直接ご連絡ください

単位団名	種目	代表者	電話番号
毛呂山オリオンズ	軟式野球	久保山 悟	090-8680-4338
ニュー長瀬ドラゴンズ		白石 一起	090-2228-1121
毛呂山イーグルス		加藤 久喜	090-4098-5549
FC パルセイロ Jr	サッカー	石井 学	090-1129-7344
FC 毛呂山レディース	女子サッカー	本田 周平	090-4527-1357
毛呂山剣友会	剣道	吉澤 光春	(294)0407
毛呂山柔道会	柔道	星野 剛志	(295)6704
毛呂山ボーイズ	硬式野球	安保 靖彦	090-4962-8011
毛呂山町武蔵空手道武州会	空手道	小室 良浩	090-2466-7238
毛呂山バスケットボールスポーツ少年団シトロンズ	ミニバスケットボール	宮越 正樹	(295)1746
毛呂山ウイングスレディース	女子ソフトボール	石井 実	(295)1638

## 集合狂犬病予防注射

犬の所有者は、狂犬病予防法により年1回の狂犬病予防接種が義務付けられています。集合狂犬病予防注射を実施しますので、最寄りの会場をご利用ください。



実施日	会場	受付時間
4月16日(土)	川角グラウンド駐車場	9:30～11:30
4月17日(日)	毛呂山町役場駐車場	9:30～11:30 13:30～15:30

**料金** 1頭あたり3,300円

(注射料金2,750円、注射済票交付料550円)

※おつりの無いようにご協力ください。

※新たに犬を飼った場合や、初めて登録手続きを行う場合には、1頭につき3,000円の登録手数料がかかります。

**注意事項** 1. 生後90日未満の犬は接種できません。  
2. 郵送されたハガキを持参してください。3. 犬を日常飼育していて、犬を抑えることができる人が連れてきてください。4. 『ふん』の後始末は、必ず飼い主がしてください。5. 首輪は抜けないようにし、手綱を短く持ってください。6. 犬の健康状態によっては、接種をお断りすることもありますので、あらかじめご了承ください。

### 【動物病院でも狂犬病予防注射を接種できます】

期間中に接種できない人は、動物病院で接種してください。町では、下記の病院と協定を結んでいます。接種を受ける際、町から郵送されたハガキを持参すると、その場で注射済票が交付されます。

- ・新井動物病院 ☎(294)0885
- ・きくた動物病院 ☎(292)1232
- ・ヒコ動物病院 ☎(295)5454

※上記以外の動物病院で狂犬病予防注射を接種した場合は、発行された注射済証を役場生活環境課へ持参し、注射済票の交付を受けてください。その際、550円の注射済票交付料が必要です。

※注射料金は、各動物病院によって異なります。

### ■次のような場合には、手続きが必要です。

- ・新たに犬を飼ったとき・飼い犬が死亡したとき・飼い主の住所が変わったとき(町外に転出の場合は転出先の市区町村に届け出てください)・犬の所在地が変わったとき・鑑札を紛失してしまったとき

**問合せ** 役場生活環境課環境係☎(295)2112内線212

**日** 4月29日(祝) (雨天決断)

**場** 鶴ヶ島市運動公園

**内容** 各種イベント模擬店など

**問** 鶴ヶ島市産業振興課☎271-1111

**目** 『第32回鶴ヶ島桜まつり』 (鶴ヶ島市)

**日** 4月2日(土)午前10時～午後4時(雨天時は3日(日))

※桜のライトアップは3月26日(土)～4月10日(日)

行・荒天中止)

スタート 越生町中央公民館

コース・受付時間 A/8km・午前10時～10時30分、B/10km・午前9時45分～10時15分、C/15km・午前9時30分～10時

**定** 先着2000人

**料** 無料

**申** 4月8日(金)(必着)までに往復はがきおよびホームページ(<http://town.ogose.saitama.jp>)の申込み

**問** 越生町産業観光課☎292-3121内線145



祝・リオ五輪出場内定

## 瀬戸大也選手を応援しよう!

### 『リオ五輪瀬戸大也選手支援会』発足

瀬戸大也選手のオリンピックでの活躍を支援する「リオ五輪瀬戸大也選手支援会」が発足しました。本会は、既存する「瀬戸大也選手を応援する会」と共に、瀬戸選手のリオ五輪出場を支援します。

今後、支援会では壮行会やパブリックビューイングなどを主催し、皆さんの声援を瀬戸選手に届けて参ります。一緒に瀬戸選手を応援しませんか。皆さんの加入をお待ちしています。

**会費** 個人会員▶一〇 2,000円

団体会員▶一〇 10,000円

**申込み・問合せ** 役場庁舎3階秘書広報課広報広聴係 ☎(295)2112内線330

※自治会や支援会役員を通じて、会員の募集を行います。

加入者には、記念品があります!

「リオ五輪瀬戸大也選手支援会」はリオ五輪限定の会です。「瀬戸大也選手を応援する会」は、東京五輪も含め長期の応援と広報活動を行う団体です。今回のリオ五輪での応援は、両会で協力して行います。また、同時に二つの会に加入することもできます。なお、支援会の会員にならなくても壮行会などには参加できます。

# 情報交換

## 毛呂山特別支援学校 実習先の募集

現在、県立毛呂山特別支援学校では、高等部2・3年生の実習の受け入れ先を募集しています。将来の就労受け入れ先としてだけでなく、実習のみの受け入れでも構いません。詳しくは毛呂山特別支援学校進路支援部までご連絡ください。

☎/毛呂山特別支援学校 ☎294-7200

## 『中国無錫市少年宮作品展 および桜友誼林あゆみ展』

中国無錫市に日中友好と平和を願って、桜の植樹を28年間続けている「日中共同建設桜友誼林保存協会」のあゆみ展を開催します。

☎/3月6日(日)・7日(月)午前9時〜午後9時20分(7日は午後5時まで) ☎/中央公民館 ☎/日中共同建設桜友誼林保存協会 ☎295-7315 新發田

## 『フォトフレンド毛呂山 第22回写真展』

1年間の活動成果として、21人の会員の個性あふれる作品約60点を展示します。ぜひご覧ください。

☎/3月11日(金)〜13日(日)午前9時〜午後6時(最終日は午後5時まで) ☎/中央公民館展示室 ☎☎294-9273 多和田

## 『家族介護教室』

訪問診療・看取り〜自宅で最期まで安心して過ごすために〜

☎/3月19日(土)午後1時30分〜3時 ☎/特別養護老人ホームななふく苑(西大久保766-1) 内容/訪問診療・看取りケアについての講演 講師/齋木実さん(鶴ヶ島在宅医療診療所副院長・医師) 料/無料 定/30人 刈/どなたでも その他/申込み不要、送迎要相談、手話通訳・要約筆記あり ☎/ななふく苑 ☎276-5311、☎276-5315

## 『山岳写真展』

この一年間の山行の記録を

写真で展示します。写真を見ながら自分もこの場所に行ってみたと思われた人は、お気軽にお声掛けください。

☎/3月26日(土)正午〜午後6時、27日(日)午前9時〜午後5時 ☎/中央公民館展示室 料/無料 内容/写真展示のほか山岳関係の道具類などの展示もあり ☎/山岳部部長 ☎☎294-3620

## 『健康講演会』

☎/3月26日(土)午後2時〜3時30分(受付は午後1時30分から) ☎/東公民館学習ホールめじろ 内容/脳梗塞、頭部外傷、脱水症状対処法

講師/芳賀佳之さん(埼玉医科大学病院急患センター長) 料/無料 ☎/毛呂山町体育協会 ☎298-5525

## 『埼玉ピースミュージアム3月のお知らせ』

【戦争体験証言者ビデオ上映会】☎/3月5日(土)午後1時30分〜2時30分 定/先着160人 料/無料 【映画上映会】☎/①3月12日(土)邦画『ヒルマの竖琴』、②19日(土)画『我等の生涯の最良の年』

## 笑店街まつり・武州長瀬夜桜祭

今年も長瀬銀座商店街でワクワクがいっぱいつまったお祭りを開催します。昨年同様に楽しい催しを用意して、皆さんのお越しをお待ちしています。

日にち **4月9日(土)**

場所 長瀬銀座商店街および前久保中央公園

### 昼の部 笑店街まつり

午前10時〜午後4時  
内容▶復興支援物産展、川角中学校吹奏楽部の演奏、チアダンス、お神輿、よさこい、太鼓の演奏、模擬店など

### 夜の部 Joy Blossom =武州長瀬夜桜祭=

午後3時〜9時  
内容▶桜ライトアップ、ステージショー(出演:サスケ、軟式globe'15、PILO(エアリアルシルクダンサー)など)、屋台村

問合せ 長瀬春祭実行委員会 ☎(294)3401 國分

## 第9回 ゆずの里商店街桜まつり

今年もゆずの里商店街では、桜まつりを開催します。期間中に加盟店でお買い上げいただいた人に「宝くじ券」を差し上げます。当日会場で抽選会を行いますので、皆さんそろってお越しください。

日時 **4月2日(土)**

午前10時〜午後3時(雨天中止)

場所 JR八高線毛呂駅前

内容 ヒップホップダンス、愛仕幼稚園児によるお遊戯、毛呂本郷囃子、TⅢMバンド演奏、マジックショー、起震車体験、宝くじ抽選会、保健師による健康相談、ゆず娘・もろ丸くんによるキャンペーン、野点、餅つき、甘酒の配布、加盟店の出店など

問合せ ゆずの里商店街 ☎(294)0018 岡部

### 宝くじ豪華景品

- 1等 テーマパーク入場券(10)
- 2等 5,000円相当商品券(30)
- 3等 1,000円相当商品券(100)

※商品券はゆずの里商店街加盟店でご利用いただけます。

③27日(日)洋画「若草物語」午後1時30分から 場・園／埼玉ピースミュージアム ☎0493-35-4111

『第5回宿谷の滝清掃ボランティア』参加者募集

100年後の子どもたちに毛呂山の自然を残そう

宿谷の滝の清掃ボランティア事業に参加しませんか。長靴、軍手などを着用し、作業ができる服装で、直接現地にお越しください。

日／3月27日(日)午前9時～正午 集合場所／宿谷の滝入口  
料／無料 申／不要 主催／環境と福祉を育てる会 園／☎090-3499-0723宮澤

『毛呂山中国愛好会』

会員募集

初級中国語会話を主とした中国事情にも触れる学びのサークルです。中国に感心と興味をお持ちの人のご参加をお待ちしています。

日／毎月第2・4土曜日午後3時～5時 場／中央公民館 講師／王萍さん 会費／月額2000円(入会金なし、教

材費別途) 園／☎295-8693三宅

『健康体操クラブ』

会員募集

さわやかな汗をかいて、楽しく運動しませんか。

日／毎月第2・4火曜日午後1時～3時(部屋が取れた場合、第1・3火曜日も実施します。活動日の参観可) 場／中央公民館 持ち物／シューズ・バスタオル 講師／吉田恭子さん 会費／月額2000円(入会金500円) 園／☎295-0357田中

『FDDカトレア』会員募集

山根荘のフォーカダンス同好会です。指導者もいませんが、音楽に合わせて、体を動かしています。昼食を共に楽しい話に花を咲かせています。一緒に汗を流しませんか。なお、経験者で年に1～2回の指導協力をしていただける人も大歓迎です。

日／毎月第2・4金曜日午前10時30分～午後2時 場／山根荘(送迎バスあり) 料／無料 園／☎295-4080川口

情報交換コーナーへの掲載について

広報もろやまでは、町民の皆さん同士の情報交換の場として、この「情報交換」コーナーを設けています。掲載については要件がありますが、広報もろやま平成28年4月号より変更がありますので、ご注意ください。

情報交換コーナーへ記事の掲載を希望する場合は、ご了承のうえお申し込みください。  
掲載内容 150文字以内  
※要点のみの掲載となる場合があります。

があります。

注意事項 ①宗教団体、政治団体、営利目的の投稿はご遠慮ください。②同じ内容の記事の掲載は、1年に1回までとします。③申込みをする場合は掲載希望者が、記事の内容に責任をもち、校正(原稿の確認)に必ずご協力ください。

日・園 発行日の前々月末日までに原稿を添えて役場秘書広報課広報広聴係 ☎内線332へ申込み  
※5月号の掲載申込みは、3月31日(日)必着です。

毛呂山町有料広告をご利用ください!

毛呂山町では、広報もろやま、毛呂山町公式ホームページ、武州長瀬駅自由通路に有料広告の掲載枠を設け、町民の皆さんへの情報発信の場としてご利用いただいています。現在、平成28年度有料広告を募集中です。この機会にぜひご利用ください。

広告媒体	掲載枠の大きさ	掲載料金
広報もろやま	縦4.8cm×横8.9cm	10,000円
	縦4.8cm×横17.8cm	20,000円
毛呂山町ホームページ	縦60×横160ピクセル	10,000円
武州長瀬駅自由通路壁面	B0、B1、B2	2,500円～10,000円

申込み・問合せ 広報もろやまおよびホームページ有料広告▼役場秘書広報課広報広聴係 ☎内線332、武州長瀬駅自由通路壁面広告▼役場まちづくり整備課道路管理係 ☎内線151

▼平成27年度は、下記の皆さんに有料広告をご利用いただきました。ありがとうございました。(敬称略・名称順)

▼広報もろやま▼	ミュージックファウンデーション
有限会社イチカワ	武蔵越生高等学校
インドレストランポタラ	メガネのアイフ
川角駅前ファミリー歯科	▼町ホームページ▼
ケアハウスベルエア	いるま野サービス
埼玉県宅建協会彩西支部	埼玉医科大学耳鼻咽喉科
彩礼	富士通工フサス
坂戸グランドホテル	▼武州長瀬駅自由通路▼
坂戸訪問診療所	石原 昇
田口法律事務所	有限会社 イチカワ
株式会社チアリー	cocoro
長寿堂薬局	司法書士 比留間事務所
畠山塗装	城西大学
ブレインピア坂戸西	ドラッグ セキ
有限会社都典礼	武蔵野瓦斯株式会社

# こどもひろば

## 子育て支援センター(平山1-47-3) ☎(294)4820

### 子育て応援講座「ミラクル子育て」

☎ 3月15日(火) 10:00～12:00

📍 中央公民館学習室

👤 就学前のお子さんをもつ保護者

👥 先着20組

📅 3月1日(火)から子育て支援センターで受付  
臨床心理士の石坂綾さんによる楽しいお話です。  
保育ボランティアも同席しますので、ぜひご参加ください。

### 手作りおもちゃ講座

☎ 3月29日(火) 10:00～12:00

📍 中央公民館視聴覚室

👤 おおむね3歳以下の親子

👥 先着10組

📅 3月1日(火)から子育て支援センターで受付  
保育付きの講座。何を作るかはお楽しみ。

### 保健師の日

☎ 3月4日(金) 10:00～11:00

👤 おおむね3歳以下の幼児と保護者

📍 保健師による育児相談や身体測定

※同日11:30～12:00に、東公民館子育て支援室でも『保健師の日』を開催します(町内在住の人限定)。

### どんな職が向いている? 「第2回 就職相談会」

☎ 3月8日(火) 10:15～16:00

📍 子育て支援センター

👤 就職をお考えの人

👥 先着6人(午前2人、午後4人)

📅 3月1日(火)から子育て支援センターで受付  
キャリアコンサルタントの藤倉葉子さんが、あなたの就職先探しをお手伝いします。

## 子育て支援室(川角298-1) ☎(294)1800

### 手遊び&アドバイス

☎ 3月7日(月) 11:40～12:00

📍 東公民館研修室

👤 町内在住でおおむね3歳以下の幼児と保護者

📄 無料

手遊びと子育てのワンポイントアドバイス

## 図書館(岩井西4-18-1) ☎(295)1015

### おはなしポッケ

☎ 3月1日(火)、8日(火) 11:00～11:30

👤 0～3歳児と保護者

📍 わらべうた、手遊び、読み聞かせ、紙芝居など



### 子ども映画会

☎ 3月12日(土) 14:00～15:30

👤 小学生以下

👥 先着50人

「シュレック 2」新婚のシュレックとフィオナ姫は、姫の両親のお城へ行くことになる。ところが姫の父親は、娘の結婚相手が怪物と知り、長ぐつをはいた猫を刺客に雇う。

### おはなしのクレヨン おはなし会

☎ 3月26日(土) 14:00～14:30

👤 3歳～小学生(未就学児は保護者同伴) 大人もどうぞ!

📍 ほかほかはるが...

おはなし「鳥呑爺(とりのみじい)」ほか



## 児童館(川角449-4) ☎(295)4111

### ぴよんぴよん広場

☎ 3月2日(水)、9日(水)、16日(水)、23日(水) 10:30～11:30

👤 2歳前後の幼児と保護者

📄 持ち物 親子とも室内シューズ

📍 体操、工作、体育あそびなど

## 保健センター(川角305) ☎(294)5511

### 子どもの健診 ※対象者には事前に通知

4か月	H27.11生	4月5日(火)	13:30から
10か月	H27.5生	4月6日(水)	
1歳6か月	H26.8・9生	4月13日(水)	
3歳	H24.10生	4月12日(火)	

### 2歳児歯科健診 ※対象者には事前に通知

☎ 4月21日(木)午前

👤 2歳5～7か月児(H25.10～11生)

📍 歯科健診、歯磨き指導、フッ素塗布、栄養相談など





# ぼくらのキャンパス No.405毛呂山小学校



6年 白井凛人くん  
「宇宙のだいぼうけん」

5年 牧野羽純さん  
「アニマルのぼうけん」



4年 有野美羽さん  
「2020、ソフトボールが  
かいさいされた日」



## 保健センターだより

問合せ 保健センター ☎(294)5511

### 子どもの虫歯の「いま」

町立各小・中学校では、平成24年度から、歯科医師会、歯科衛生士会と協力し、子どもの虫歯予防指導の取り組みを強化しています。その結果、12歳児（中学1年生）の虫歯の本数が、年々減少しています。平成26年度は、1人あたり平均0.58本でした。過去の推移は、下表のとおりです。

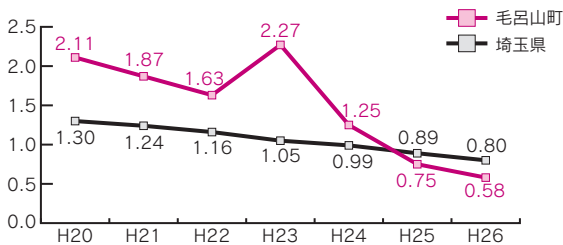

また、保健センターで3歳児健診の時に3歳児の歯の状況も確認しています。その推移をまとめました。

#### ①3歳児の1人平均虫歯の本数の推移

平成26年度の3歳児の虫歯の本数は、1人あたり0.88本で増加傾向です。毛呂山町では、3歳児の1人平均の虫歯の本数を、1本以下にしようと目標を立てています。

#### ②3歳児で、虫歯がない子の割合

平成26年度の3歳児で虫歯がない子の割合は、73.8%で、平年よりやや減っています。毛呂山町では、虫歯のない子を80%にしようと目標を立てています。

#### ③3歳児で、歯みがきが習慣になっている子の割合

平成26年度、3歳児で歯みがきが習慣になっている子の割合は、84.5%で平年より減っていました。このことは、虫歯が増えた一因として、関連があるかもしれません。

町では今後も、町内の子どもの虫歯について、継続して変化を見ていきます。



#### 4月の在宅当番医(9:00~12:00)

日にち	医療機関	専科	住所	電話
4/29(祝)	もろやま眼科	眼科	岩井西2-11-8	294-4113

※埼玉医科大学病院（毛呂本郷38☎(276)1465）は、救急部が曜日・祝日を問わず救急患者を受け入れています。

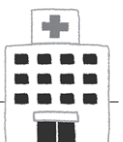

日	月	火	水	木	金	土
<b>施設のお休みマーク</b> ◎図書館 ◎児童館 ◎歴史民俗資料館 ◎町内体育施設（総合公園体育館・グラウンド・テニスコート、大類グラウンド・ソフトボールパーク、川角公園、西戸・川角・岩井・目白台各グラウンド、弓道場）					1	2 ・ゆずの里商店街桜まつり ◎JR毛呂駅前→P14
3 ◎ ・歴史民俗資料館まつり ◎歴史民俗資料館→P11 ・5月分総合公園予約受付 ◎総合公園	4 ◎◎◎◎ ◎◎◎◎◎	5 ◎◎◎◎◎ ・町立保育園入園式 ・4か月児健診 ◎保健センター→P16 ・おはなしポッケ ◎図書館 ・5月分体育施設調整会議 ◎総合公園	6 ◎◎◎◎◎ ・10か月児健診 ◎保健センター→P16 ・びよんびよん広場 ◎児童館	7	8 ◎◎◎◎◎ ・町立小・中学校入学式、始業式 ・子育て相談 ◎役場→P18	9 ◎◎◎◎◎ ・子ども映画会 ◎図書館 ・笑店街まつり・武州長瀬夜桜祭 ◎長瀬銀座商店街他→P14 ・のらぼう菜摘み取り ◎西大久保 ・葛貴チューリップ祭 ◎住吉四所神社となり
10 ◎ ・トレーニング機器説明会 ◎総合公園 ・葛貴チューリップ祭 ◎住吉四所神社となり	11 ◎◎◎◎◎ ◎◎◎◎◎	12 ◎◎◎◎◎ ・3歳児健診 ◎保健センター→P16 ・おはなしポッケ ◎図書館 ・法律相談（弁護士） ◎役場→P18	13 ◎◎◎◎◎ ・1歳6か月児健診 ◎保健センター→P16 ・法律相談（行政書士） ◎役場→P18 ・びよんびよん広場 ◎児童館	14 ◎◎◎◎◎ ・人権・行政相談 ◎役場→P18	15	16 ◎◎◎◎◎ ・集合狂犬病予防注射 ◎川角グラウンド→P13
17 ◎ ・集合狂犬病予防注射 ◎役場駐車場→P13	18 ◎◎◎◎◎ ◎◎◎◎◎	19	20 ◎◎◎◎◎ ・びよんびよん広場 ◎児童館 ・法律相談（行政書士） ◎役場→P18	21 ◎◎◎◎◎ ・2歳児歯科健診 ◎保健センター→P16 ・もの忘れ相談会 & オレンジカフェ ◎中央公民館→P18	22 ◎◎◎◎◎ ・子育て相談 ◎子育て支援センター→P18	23 ◎◎◎◎◎ ・青空おはなし会 ◎図書館 ・一市三町合同企画展 関連講座 ◎坂戸市勝呂公民館→P11
24 ◎ ・休日納税相談・納入窓口 ◎役場	25 ◎◎◎◎◎ ◎◎◎◎◎ ・法律相談（弁護士） ◎役場→P18 ・成人健康相談 ◎役場→P18	26 ◎◎◎◎◎ ・おはなしポッケ ◎図書館	27 ◎◎◎◎◎ ・びよんびよん広場 ◎児童館	28	29 昭和の日 ◎ ・青少年相談員主催 もろっこサイクリング	30 ◎

## 4月の相談コーナー

**法律相談** 12日、25日は弁護士（要予約）、20日は行政書士

4/12(火)	13:30~16:00	役場会議室	役場総務課自治振興係 ☎内線313
4/25(月)			
4/20(水)	10:00~15:00		

**人権・行政相談** 人権問題、行政に関する苦情など

4/14(木)	13:30~16:00	役場会議室	総務課自治振興係 ☎内線313
---------	-------------	-------	--------------------

**成人健康相談** 保健師による血圧測定・検尿

4/25(月)	9:30~11:30	役場町民ホール
---------	------------	---------

**電話健康相談** こころの健康、生活習慣病予防など健康全般

保健センター☎(294)5511※平日9:00~17:00

**子育て相談** 家庭教育アドバイザーによる相談（予約優先）

4/8(金)	10:00~11:00	役場相談室	子育て支援センター ☎(294)4820
4/22(金)		子育て支援センター	

**もの忘れ相談会** 物忘れや認知症

4/21(木)	10:00~12:00	中央公民館	地域包括支援センター（役場 高齢者支援課内）☎内線115
---------	-------------	-------	---------------------------------

※同時に、中央公民館内「喫茶ゆず」で認知症の人や家族などが交流する「オレンジカフェ」を開催。

**生活困窮者自立支援相談** ※生活保護は対象外

平日	8:30~17:00	ウィズもろやま	アスポート相談支援センター 毛呂山出張所 ☎080(2274)1445
----	------------	---------	---

**心配ごと相談** 生活上の悩み、困りごと

毎週水曜日	10:00~12:00	ウィズもろやま	社会福祉協議会 ☎(295)3111
-------	-------------	---------	-----------------------

**消費生活相談** 消費者トラブル

毎週火曜日	10:00~15:00	役場相談室	役場産業振興課商工観 光係☎内線171
-------	-------------	-------	------------------------

※3月15日（火）はお休みします。

**教育相談** 不登校、いじめ、しつけ

平日	10:00~16:30	教育センター	教育センター☎(295)2525※電話相談可
----	-------------	--------	------------------------



## 役場からのお知らせ

開庁日時▶平日8:30~17:15

※水曜日のみ、税務課・住民課・子ども課・高齢者支援課・福祉課・水道課で、19:00まで窓口業務を行っています。



広報もろやま▶町内の公共機関、駅、町ホームページ、スマートフォン向けアプリ「i 広報紙」(右QRコード)から閲覧できます。

- 税金・保険料は期限内に忘れずに納めましょう。
- 3月の納期(3月31日納期限)  
※3月は口座振替ができませんので、納付書による納付をお願いします。

### 人の動き

人口 34,937人(-40人)  
 男 17,413人(-18人)  
 女 17,524人(-22人)  
 世帯 15,717人(-16戸)  
 ※平成28年2月1日現在、  
 カッコ内は前月比



### 『世界の美しい猫101』

レイチェル・ヘイル・マクナー／著  
パイインターナショナル／出版

世界の美しい猫たちを集めた写真集。図鑑では見ることのできない姿や、興味深いエピソードが満載。それぞれの猫たちの魅力をとらえた、猫好きにはたまらない1冊。

### 編集後記

平成28年度を迎えるにあたり、広報もろやまも大幅に紙面のリニューアルを行います。更に読み易く、愛される広報紙づくりに取り組んで参りますので、今後も広報もろやまをよろしくお願ひします。(1)

お便りありがとうございます！  
 ぼくは毛呂山町のPRのためにいろいろなイベントに参加しているよ！ 町内のイベントだと3月13日(日)に春の流鏝馬まつりに参加するよ。3月には坂戸市のさかっちに「坂戸」の桜まつりに



・もろ丸くんにあいたいです  
(市場 M・Sさん)

もろ丸くんといっしょ  
お便りコーナー



このコーナーのもろ丸くんは、毎月「山根荘」に作成していただきました。

このコーナーへのお便りはこちら▶毛呂山町役場秘書広報課(〒350-0493中央2-1-1) ☎295-0771、  
 ✉ hisyo@town.moroyama.oy, または図書館・児童館入り口に設置する専用ポスト

に呼んでもらっているんだ！ イベントでM・Sさんに会えたらぼくもうれしいなあ☆  
 みんなバレンタインでチョコレイトは作ったかな？ ぼくは先月号で作り方を紹介したゆず入りチョコレイトを作ったよ！ おいしく出来て、いっしょに食べたお友だちにもよろこんでもらえたよ♡

## 山根荘趣味の会等 3月の予定

休館日	5日 6日 12日 13日 19日 20日 21日 26日 27日	手芸の会	9日 23日
ゲートボール	大会 7日	カラオケ同好会	7日 厚年カラオケ 25日
ベタンク	大会 24日	吟友会	9日 23日
声を出す会	2日 16日	書道の会	9日 23日
民謡同好会	14日 28日	舞わかば会	9日 23日
俳句の会	11日 25日 季語：[雛][春雷]	FDカトリア	11日 25日
囲碁・将棋の会	2日 4日 9日 11日 16日 18日 23日 25日	健康体操(役場)	18日
お茶の会	4日 18日	押し花の会	7日 14日
ダンス同好会	4日 18日	桜扇の会	7日 14日 28日
三味線・民謡の会	3日 10日	PCクラブ	14日 29日
		光華の会	2日 16日

※都合により変更する場合があります。趣味の会に入会したい人は、老人福祉センター山根荘 ☎(294)5545にご連絡ください。

## リサイクル情報

### ゆずりたい物

弦のチューニング器(YT-220) (中古・無料) / パソコンルーター (中古・無料) / 海外旅行用小型コンバーター(240V→100V、アダプター5口入) (中古・無料) / 囲碁盤・石 (中古・無料) / お茶釜・お茶道具一式 (中古・無料) / フォトプリンター (中古・無料) / ISDNターミナルアダプター (新品・無料) / PC用メモリー各種 (中古・無料) / PCIバス、LANアダプター (中古・無料) / AC電源ケーブル3本 (新品・無料) / USB接続マウス (新品、中古・無料) / 10キー付フルサイズキーボード(黒) (新品・無料) / 10キー付フルサイズキーボード(白) (中古・無料) / フルサイズキーボード(黒) (中古・無料)

### ゆずってほしい物

液晶テレビ (中古・相談)

掲載期間 3か月まで (交渉が成立したら必ずご連絡ください)

申込み・問合せ 役場産業振興課商工観光係 ☎(295)2112 内線 173

## わだいの特選ピックアップ

# 年 スポーツ少年団交流会 に1度の交流会

2月13日、総合公園体育館で「平成27年度スポーツ少年団交流会」が行われました。この交流会は、日ごろそれぞれのチームで各種目に汗を流している毛呂山町のスポーツ少年団に属している子どもたちが、団の垣根を越えて交流するイベントです。交流会で子どもたちは、ボール運びリレーやドッジボールを楽しみました。また、交流会終了後には、保護者の皆さんが用意した豚汁に舌鼓。日ごろそれぞれの競技で頑張っている子どもたちにとっては、年に1回の貴重な1日となりました。



## —— 徒然歳時記 ——

### 徒然歳時記

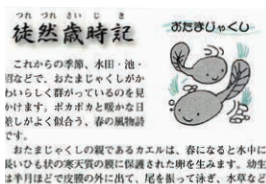

『徒然』は、「何もすることがなくて退屈なこと。所在ないこと。手持ちぶさた」。『歳時記』は「中国や日本で、一年中の行事やおりの風物などを、四季もしくは月順に列挙し解説を加えた書」のことです（『大辞林（三省堂）』より）。

平成16年4月20日号から、その時々季節や風物にあった内容をお届けし、1回目の「おたまじゃくし」から先月の「大豆」まで142回を重ねてきました。しかしながら「徒然歳時記」は広報紙面のリニューアルにより、143回目の今回が最終回になります。お読みいただいた皆さんが、広報紙をとおして少しでも季節を感じていただいていたのであれば、嬉しく思います。

12年間にわたるご愛読、誠にありがとうございました。

## わがやのアイドル



佐藤 亘くん (6歳1か月)  
 明日香ちゃん (3歳1か月)

昆虫が大好きな亘くんと、ぬいぐるみが大好きな明日香ちゃん。毎日、家の中を走り回っているやんちゃな仲良し兄妹です。4月から小学校と年少さんになり大変な日があるけど、楽しく過ごしてね。

問合せ 役場秘書広報課広報広聴係 ☎内線 332



植物油インキを使用しています。