

# 保健センターからのお知らせ

## 子ども

申込み・問合せ・実施場所  
保健センター ☎ 049(294)5511

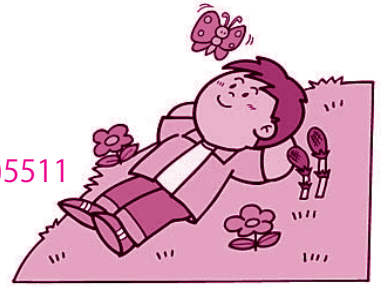

乳幼児健診※対象者には個別に通知します。

|          |          |           |
|----------|----------|-----------|
| 4か月児健診   | 4月 3日(水) | 対 H24.11生 |
|          | 5月 8日(水) | 対 H24.12生 |
| 10か月児健診  | 4月 4日(木) | 対 H24. 5生 |
|          | 5月 9日(木) | 対 H24. 6生 |
| 1歳6か月児健診 | 4月17日(水) | 対 H23. 9生 |
|          | 5月21日(火) | 対 H23.10生 |
| 3歳児健診    | 4月16日(火) | 対 H21.10生 |
|          | 5月20日(月) | 対 H21.11生 |

## 2歳児歯科健康診査

お子さんの虫歯予防と早期発見のため、歯科健康診査を下記のとおり実施しますので、受診してください。

日時 4月25日(木)午前

対象 平成22年10月・11月生まれの児  
(対象者には個別に通知します)

内容 歯と栄養のお話、歯科健診、歯みがき指導  
フッ素塗布(希望者のみ)、栄養指導相談(希望者)

### 4・5月の在宅当番医 9:00～12:00

| 日にち     | 医療機関名         | 専科     | 住所           | 電話       |
|---------|---------------|--------|--------------|----------|
| 4/29(祝) | はなみず木整形外科     | 整形外科   | 越生町如意 102-9  | 292-8003 |
| 5/3(祝)  | ゆずの木台クリニック    | 内科・小児科 | 中央 2-5-5     | 295-5158 |
| 5/4(祝)  | 石川眼科          | 眼科     | 越生町越生東 2-7-3 | 277-2077 |
| 5/5(祝)  | 越生メディカルクリニック  | 内科     | 越生町黒岩 199-1  | 277-1119 |
| 5/6(振休) | かあいファミリークリニック | 内科・外科  | 越生町上野 1025   | 299-6222 |

※埼玉医科大学病院(毛呂本郷 38 ☎ 276-1465)は、救急部が日曜・祝日を問わず救急患者を受け入れています。

## 8020よい歯のコンクール参加者募集

埼玉県では『80歳になっても20本以上自分の歯を残そう』という、8020(ハチマルニイマル)運動をしています。その一つとして、よい歯のコンクールを行います。皆さんふるってご参加ください。

日時 6月2日(日) 10:00～12:00

場所 坂戸市立市民健康センター  
(坂戸市石井2327-3)

対象 町内在住の80歳以上(4月1日現在)で自分の歯が20本以上あり健康な人  
※過去に表彰を受けた人はのぞきます。

内容 当日、お口の中の審査と面接を行い、入間郡市歯科医師会長が表彰します。

申込み 5月15日(水)までに保健センターまたは町内の歯科医院に申し込んでください。  
(歯科医師会会員に限らせていただきます)

主催 入間郡市歯科医師会

### お詫びと訂正

平成25年2月20日号23ページで掲載した「麻しん風しん混合(MR)の予防接種はお済みですか?」の記事中、「第4期(高校1年生担当)」と掲載しましたが、正しくは「第4期(高校3年生相当)」の誤りでした。お詫びして訂正します。

## 4・5月の相談コーナー

### 法律相談

#### ■弁護士(要予約)

4月9日(火)、22日(月)、5月14日(火)、27日(月)  
13:30～16:00

#### ■行政書士

4月17日(水)、5月15日(水)10:00～15:00

場所 役場会議室

内容 土地家屋のトラブル、交通事故、金銭貸借や補償、相続問題など

問合せ 総務課自治振興係☎内線 313

※日程は、現時点での予定となります。詳しくは総務課自治振興係まで、お尋ねください。

### 人権・行政相談

日時 4月11日(木)、5月9日(木)13:30～16:00

場所 役場会議室

内容 人権問題、行政に関する苦情など

問合せ 総務課自治振興係☎内線 313

### 教育相談

日時 月～金 10:00～16:30

場所 教育センター

内容 不登校、いじめ、しつけなど

電話相談番号☎(295)2525

### 心配ごと相談

日時 毎週水曜日10:00～12:00

場所 ウイズもろやま(福祉会館)

内容 生活上の悩み、困りごとなど

問合せ 社会福祉協議会☎(295)3111

### 消費生活相談

産業振興課では、消費生活全般に関する相談・情報提供を行っています。

毎週火曜日10:00～15:00は、消費生活コンサルタントが相談を受け付けます。

問合せ 産業振興課☎内線 175

### 健康相談

#### ■成人健康相談(心と体の相談)

4月15日(月)、5月17日(金)9:00～12:00

場所 保健センター

4月23日(火)、5月24日(金)9:30～11:30

場所 役場ホール

#### ■電話相談

月～金曜日(祝日を除く)9:00～17:00

問合せ 保健センター☎(294)5511

