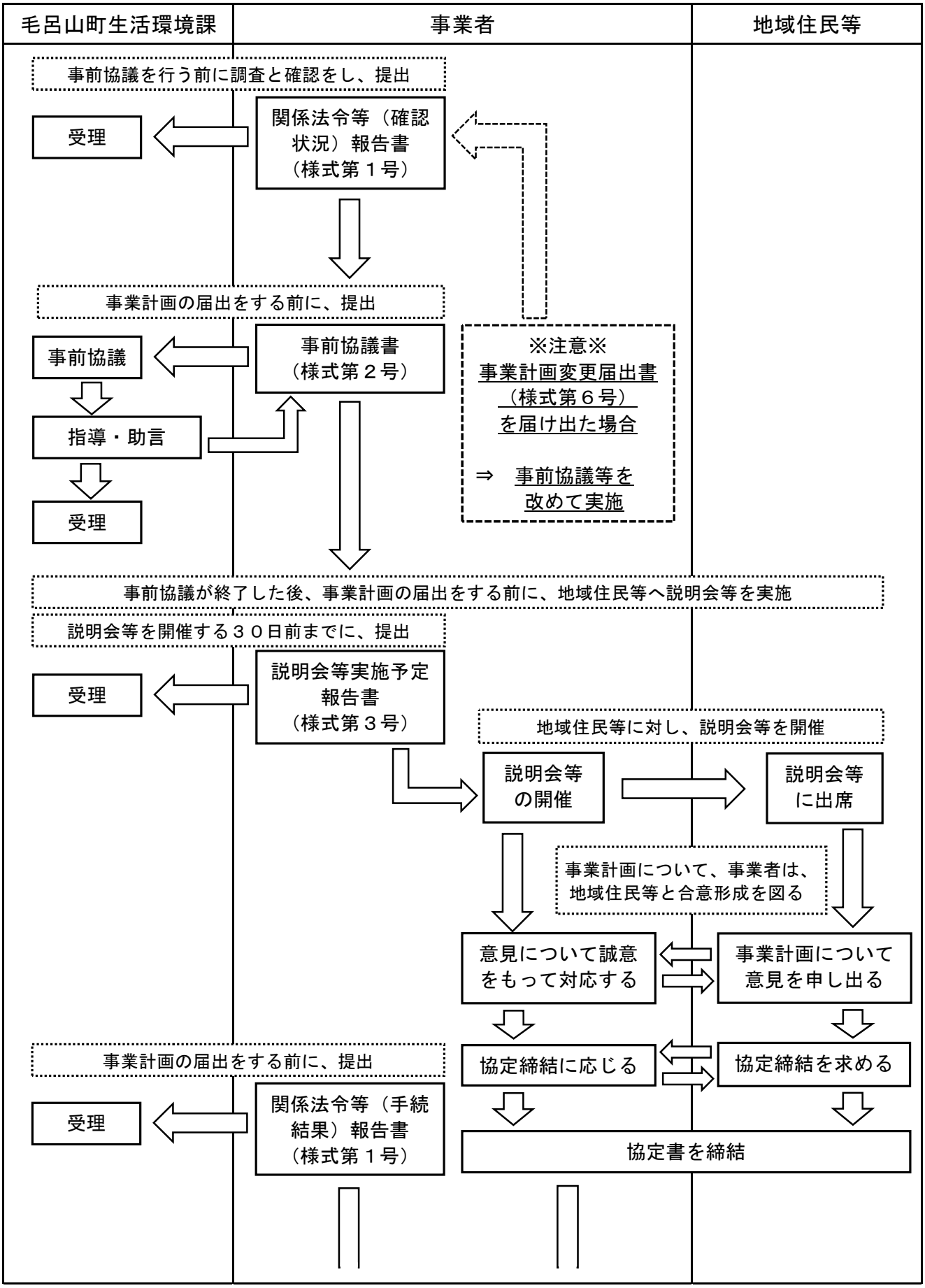
毛呂山町生活環境課
事業者
地域住民等
事前協議を行う前に調査と確認をし、提出
受理
関係法令等（確認状況）報告書（様式第１号）
事業計画の届出をする前に、提出
事前協議
事前協議書（様式第２号）
※注意※
事業計画変更届出書（様式第６号）を届け出た場合
⇒ 事前協議等を改めて実施
指導・助言
受理
事前協議が終了した後、事業計画の届出をする前に、地域住民等へ説明会等を実施
説明会等を開催する３０日前までに、提出
受理
説明会等実施予定報告書（様式第３号）
地域住民等に対し、説明会等を開催
説明会等の開催
説明会等に出席
事業計画について、事業者は、地域住民等と合意形成を図る
意見について誠意をもって対応する
事業計画について意見を申し出る
事業計画の届出をする前に、提出
協定締結に応じる
協定締結を求める
受理
関係法令等（手続結果）報告書（様式第１号）
協定書を締結

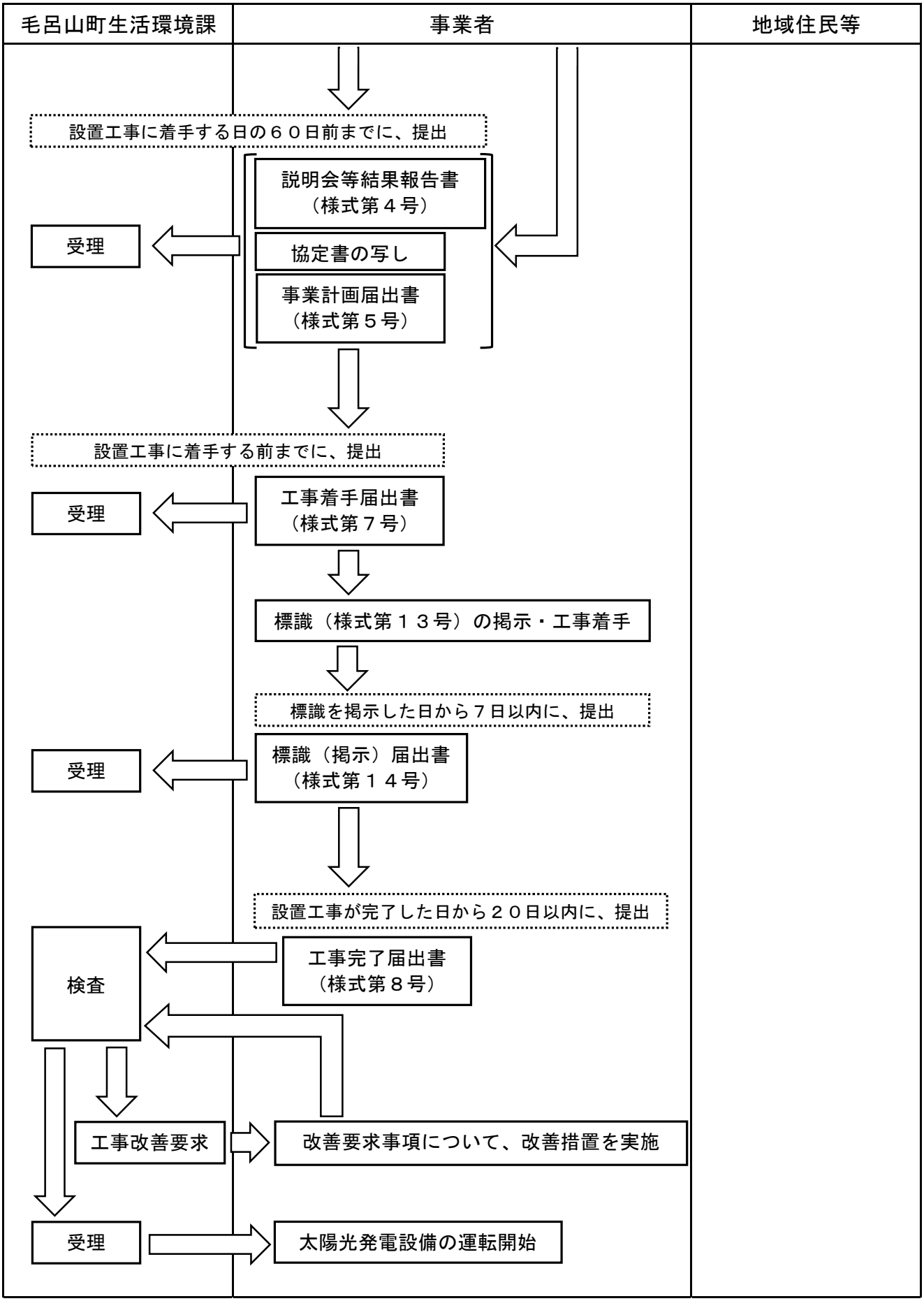
毛呂山町生活環境課
事業者
地域住民等
設置工事に着手する日の６０日前までに、提出
説明会等結果報告書
（様式第４号）
受理
協定書の写し
事業計画届出書
（様式第５号）
設置工事に着手する前までに、提出
受理
工事着手届出書
（様式第７号）
標識（様式第１３号）の掲示・工事着手
標識を掲示した日から７日以内に、提出
受理
標識（掲示）届出書
（様式第１４号）
設置工事が完了した日から２０日以内に、提出
検査
工事完了届出書
（様式第８号）
工事改善要求
改善要求事項について、改善措置を実施
受理
太陽光発電設備の運転開始